

Vedlegg 1. Frekvensanalyse P1.

Utvalg P1				Utvalg 1951				Utvalg 1952			
Brukergruppe	Frekvens	Relativ frekvens	Relativ frekvens prosent	Brukergruppe	Frekvens	Relativ frekvens	Relativ frekvens prosent	Brukergruppe	Frekvens	Relativ frekvens	Relativ frekvens prosent
Historie	45	0,050111359	5 %	Historie	2	0,022727273	2 %	Historie	3	0,033707865	3 %
Arkiv	70	0,077951002	8 %	Annet	18	0,204545455	20 %	Annet	14	0,157303371	16 %
Annet	124	0,138084633	14 %	Arkiv	6	0,068181818	7 %	Arkiv	8	0,08988764	9 %
Slektsforskning	206	0,229398664	23 %	Slektsforskning	19	0,215909091	22 %	Slektsforskning	16	0,179775281	18 %
Eiendom	332	0,369710468	37 %	Eiendom	28	0,318181818	32 %	Eiendom	31	0,348314607	35 %
Internt	115	0,128062361	13 %	Internt	15	0,170454545	17 %	Internt	17	0,191011236	19 %
Velferd	6	0,006681514	1 %	Velferd	0	0	0 %	Velferd	0	0	0 %
Sum	898	1	100 %	Sum	88	1	100 %	Sum	89	1	100 %
Utvalg 1953				Utvalg 1954				Utvalg 1955			
Brukergruppe	Frekvens	Relativ frekvens	Relativ frekvens prosent	Brukergruppe	Frekvens	Relativ frekvens	Relativ frekvens prosent	Brukergruppe	Frekvens	Relativ frekvens	Relativ frekvens prosent
Historie	7	0,085365854	9 %	Historie	2	0,020833333	2 %	Historie	1	0,010989011	1 %
Annet	16	0,195121951	20 %	Annet	17	0,177083333	18 %	Annet	14	0,153846154	15 %
Arkiv	13	0,158536585	16 %	Arkiv	16	0,166666667	17 %	Arkiv	6	0,065934066	7 %
Slektsforskning	18	0,219512195	22 %	Slektsforskning	19	0,197916667	20 %	Slektsforskning	29	0,318681319	32 %
Eiendom	14	0,170731707	17 %	Eiendom	33	0,34375	34 %	Eiendom	30	0,32967033	33 %
Internt	14	0,170731707	17 %	Internt	9	0,09375	9 %	Internt	11	0,120879121	12 %
Velferd	0	0	0 %	Velferd	0	0	0 %	Velferd	0	0	0 %
Sum	82	1	100 %	Sum	96	1	100 %	Sum	91	1	100 %
Utvalg 1956				Utvalg 1957				Utvalg 1958			
Brukergruppe	Frekvens	Relativ frekvens	Relativ frekvens prosent	Brukergruppe	Frekvens	Relativ frekvens	Relativ frekvens prosent	Brukergruppe	Frekvens	Relativ frekvens	Relativ frekvens prosent
Historie	4	0,046511628	5 %	Historie	5	0,056818182	6 %	Historie	4	0,047058824	5 %
Annet	7	0,081395349	8 %	Annet	13	0,147727273	15 %	Annet	8	0,094117647	9 %
Arkiv	4	0,046511628	5 %	Arkiv	1	0,011363636	1 %	Arkiv	6	0,070588235	7 %
Slektsforskning	25	0,290697674	29 %	Slektsforskning	23	0,261363636	26 %	Slektsforskning	20	0,235294118	24 %
Eiendom	41	0,476744186	48 %	Eiendom	35	0,397727273	40 %	Eiendom	31	0,364705882	36 %
Internt	5	0,058139535	6 %	Internt	11	0,125	13 %	Internt	11	0,129411765	13 %
Velferd	0	0	0 %	Velferd	0	0	0 %	Velferd	5	0,058823529	6 %
Sum	86	1	100 %	Sum	88	1	100 %	Sum	85	1	100 %
Utvalg 1959				Utvalg 1960							
Brukergruppe	Frekvens	Relativ frekvens	Relativ frekvens prosent	Brukergruppe	Frekvens	Relativ frekvens	Relativ frekvens prosent				
Historie	10	0,102040816	10 %	Historie	7	0,073684211	7 %				
Annet	13	0,132653061	13 %	Annet	4	0,042105263	4 %				
Arkiv	6	0,06122449	6 %	Arkiv	4	0,042105263	4 %				
Slektsforskning	20	0,204081633	20 %	Slektsforskning	17	0,178947368	18 %				
Eiendom	37	0,37755102	38 %	Eiendom	52	0,547368421	55 %				
Internt	11	0,112244898	11 %	Internt	11	0,115789474	12 %				
Velferd	1	0,010204082	1 %	Velferd	0	0	0 %				
Sum	98	1	100 %	Sum	95	1	100 %				

Vedlegg 2. Frekvensanalyse P2.

Utvalg P2				Utvalg 1987				Utvalg 1988			
Brukergruppe	Frekvens	Relativ frekvens	Relativ frekvens prosent	Brukergruppe	Frekvens	Relativ frekvens	Relativ frekvens prosent	Brukergruppe	Frekvens	Relativ frekvens	Relativ frekvens prosent
Historie	90	0,081008101	8 %	Historie	5	0,04587156	5 %	Historie	10	0,088495575	9 %
Annet	123	0,110711071	11 %	Annet	10	0,091743119	9 %	Annet	10	0,088495575	9 %
Slektsforskning	597	0,537353735	54 %	Slektsforskning	66	0,605504587	61 %	Slektsforskning	73	0,646017699	65 %
Eiendom	269	0,242124212	24 %	Eiendom	24	0,220183486	22 %	Eiendom	19	0,168141593	17 %
Velferd	32	0,02880288	3 %	Velferd	4	0,036697248	4 %	Velferd	1	0,008849558	1 %
Sum	1111	1	100 %	Sum	109	1	100 %	Sum	113	1	100 %
Utvalg 1989				Utvalg 1990				Utvalg 1991			
Brukergruppe	Frekvens	Relativ frekvens	Relativ frekvens prosent	Brukergruppe	Frekvens	Relativ frekvens	Relativ frekvens prosent	Brukergruppe	Frekvens	Relativ frekvens	Relativ frekvens prosent
Historie	9	0,073770492	7 %	Historie	6	0,051724138	5 %	Historie	8	0,06504065	7 %
Annet	11	0,090163934	9 %	Annet	11	0,094827586	9 %	Annet	12	0,097560976	10 %
Slektsforskning	69	0,56557377	57 %	Slektsforskning	65	0,560344828	56 %	Slektsforskning	73	0,593495935	59 %
Eiendom	32	0,262295082	26 %	Eiendom	34	0,293103448	29 %	Eiendom	26	0,211382114	21 %
Velferd	1	0,008196721	1 %	Velferd	0	0	0 %	Velferd	4	0,032520325	3 %
Sum	122	1	100 %	Sum	116	1	100 %	Sum	123	1	100 %
Utvalg 1992				Utvalg 1993				Utvalg 1994			
Brukergruppe	Frekvens	Relativ frekvens	Relativ frekvens prosent	Brukergruppe	Frekvens	Relativ frekvens	Relativ frekvens prosent	Brukergruppe	Frekvens	Relativ frekvens	Relativ frekvens prosent
Historie	13	0,10483871	10 %	Historie	10	0,074626866	7 %	Historie	12	0,091603053	9 %
Annet	13	0,10483871	10 %	Annet	17	0,126865672	13 %	Annet	19	0,145038168	15 %
Slektsforskning	78	0,629032258	63 %	Slektsforskning	68	0,507462687	51 %	Slektsforskning	69	0,526717557	53 %
Eiendom	17	0,137096774	14 %	Eiendom	39	0,291044776	29 %	Eiendom	29	0,221374046	22 %
Velferd	3	0,024193548	2 %	Velferd	0	0	0 %	Velferd	2	0,015267176	2 %
Sum	124	1	100 %	Sum	134	1	100 %	Sum	131	1	100 %
Utvalg 1995				Utvalg 1996							
Brukergruppe	Frekvens	Relativ frekvens	Relativ frekvens prosent	Brukergruppe	Frekvens	Relativ frekvens	Relativ frekvens prosent				
Historie	8	0,105263158	11 %	Historie	9	0,142857143	14 %				
Annet	11	0,144736842	14 %	Annet	9	0,142857143	14 %				
Slektsforskning	20	0,263157895	26 %	Slektsforskning	16	0,253968254	25 %				
Eiendom	27	0,355263158	36 %	Eiendom	22	0,349206349	35 %				
Velferd	10	0,131578947	13 %	Velferd	7	0,111111111	11 %				
Sum	76	1	100 %	Sum	63	1	100 %				

Vedlegg 3. Deskriptiv statistikk for utvalget P1.

Brukergruppe:	Gjennomsnitt	Minimum	Maksimum	Median	Standardavvik
Historie	4,5	1	10	4	2,79
Annet	12,4	4	18	13,5	4,5
Arkiv	7	1	16	6	4,4
Slektsforskning	20,6	16	29	19,5	3,97
Eiendom	33,2	14	52	32	9,7
Internt	11,5	5	17	11	3,3
Velferd	0,6	0	5	0	1,57

Vedlegg 4. Deskriptiv statistikk for utvalget P2.

Brukergruppe:	Gjennomsnitt	Minimum	Maksimum	Median	Standardavvik
Historie	9	5	13	9	2,4
Annet	12,3	9	19	11	3,2
Slektsforskning	59,7	16	78	68,5	22,3
Eiendom	26,9	17	39	26,5	6,8
Velferd	3,2	0	10	2,5	3,2

Vedlegg 5. Utvalget P1 oversikt Del 1.

P1 1951 - 1960				
Kopibok	Totalt Utvalg: Totale saker:		% Totale sider:	
Statsarkivets Kopibok No. 40. 1951	88	889	9,90 %	1173
Statsarkivets Kopibok No. 41. 1952.	89	995	8,94 %	1065
Statsarkivets Kopibok No. 42. 1953.	82	825	9,94 %	965
Statsarkivets Kopibok No. 43 + 44. 1954.	96	966	9,94 %	1060
Statsarkivets Kopibok No. 45 + 46. 1955.	91	912	9,98 %	1039
Statsarkivets Kopibok No. 47 + 48. 1956.	86	868	9,91 %	1051
Statsarkivets Kopibok No. 49 + 50. 1957.	88	884	9,95 %	1070
Statsarkivets Kopibok No. 51 + 52. 1958.	85	856	9,93 %	1000
Statsarkivets Kopibok No. 53 + 54. 1959.	98	982	9,98 %	1130
Statsarkivets Kopibok No. 55 + 56. 1960.	95	958	9,92 %	1154
Gjennomsnitt:	89,8	913,5	9,84 %	1070,7
Sum:	898	9135	9,83 %	10707

Vedlegg 6. Utvalget P1 oversikt Del 2.

P1 1951 -1960							
Brukergrupper: Historie	Annet	Arkiv	Slektsforskning	Eiendom	Internt	Velferd	
1951	2	18	6	19	28	15	0
1952	3	14	8	16	31	17	0
1953	7	16	13	18	14	14	0
1954	2	17	16	19	33	9	0
1955	1	14	6	29	30	11	0
1956	4	7	4	25	41	5	0
1957	5	13	1	23	35	11	0
1958	4	8	6	20	31	11	5
1959	10	13	6	20	37	11	1
1960	7	4	4	17	52	11	0
Gjennomsnitt:	4,5	12,4	7	20,6	33,2	11,5	0,6
Sum	45	124	70	206	332	115	6

Vedlegg 7. Utvalget P2 oversikt Del 1.

P2 1987 - 1996				
Kopibok	Totalt Utvalg: Totale saker:		% Totale sider:	
Statsarkivet i Trondheim Kopibok B1-3 1987.	109	1091	9,99 %	1274
Statsarkivet i Trondheim Kopibok B1-3 1988.	113	1133	9,97 %	1299
Statsarkivet i Trondheim Kopibok B1-3 1989.	122	1226	9,95 %	1426
Statsarkivet i Trondheim Kopibok B1-3 1990.	116	1163	9,97 %	1454
Statsarkivet i Trondheims Kopibok B1-3 1991.	123	1239	9,93 %	1461
Statsarkivet i Trondheims Kopibok B1-3 1992.	124	1243	9,98 %	1369
SAT Kopibok B1-4 1993.	134	1447	9,26 %	1486
SAT Kopibok B1-3 1994.	131	1410	9,29 %	1522
SAT Kopibok B1-3 1995.	76	762	9,97 %	870
SAT Kopibok B1-3 1996.	63	637	9,89 %	668
Gjennomsnitt	111,1	1135,1	9,82 %	1282,9
Sum:	1111	11351	9,79 %	12829

Vedlegg 8. Utvalget P2 oversikt Del 2.

P2 1987 - 1996					
Brukergrupper: Historie	Annet	Slektsforskning	Eiendom	Velferd	
1987	5	10	66	24	4
1988	10	10	73	19	1
1989	9	11	69	32	1
1990	6	11	65	34	0
1991	8	12	73	26	4
1992	13	13	78	17	3
1993	10	17	68	39	0
1994	12	19	69	29	2
1995	8	11	20	27	10
1996	9	9	16	22	7
Gjennomsnitt:	9	12,3	59,7	26,9	3,2
Sum	90	123	597	269	32

Vedlegg 9. P1 prosentvis fordeling av utvalg per år.

Brukergrupper	1951	% totalt	Brukergrupper	1952	% totalt	Brukergrupper	1953	% totalt	Brukergrupper	1954	% totalt	Brukergrupper	1955	% totalt
Historie	2	2,27 %	Historie	3	3,37 %	Historie	7	8,54 %	Historie	2	2,08 %	Historie	1	1,10 %
Annet	18	20,45 %	Annet	14	15,73 %	Annet	16	19,51 %	Annet	17	17,71 %	Annet	14	15,38 %
Arkiv	6	6,82 %	Arkiv	8	8,99 %	Arkiv	13	15,85 %	Arkiv	16	16,67 %	Arkiv	6	6,59 %
Slektsforskning	19	21,59 %	Slektsforskning	16	17,98 %	Slektsforskning	18	21,95 %	Slektsforskning	19	19,79 %	Slektsforskning	29	31,87 %
Eiendom	28	31,82 %	Eiendom	31	34,83 %	Eiendom	14	17,07 %	Eiendom	33	34,38 %	Eiendom	30	32,97 %
Internt	15	17,05 %	Internt	17	19,10 %	Internt	14	17,07 %	Internt	9	9,38 %	Internt	11	12,09 %
Velferd	0	0,00 %	Velferd	0	0,00 %	Velferd	0	0,00 %	Velferd	0	0,00 %	Velferd	0	0,00 %
Summer	88	100,00 %	Summer	89	100,00 %	Summer	82	100,00 %	Summer	96	100,00 %	Summer	91	100,00 %
Brukergrupper	1956	% totalt	Brukergrupper	1957	% totalt	Brukergrupper	1958	% totalt	Brukergrupper	1959	% totalt	Brukergrupper	1960	% totalt
Historie	4	4,65 %	Historie	5	5,68 %	Historie	4	4,71 %	Historie	10	10,20 %	Historie	7	7,37 %
Annet	7	8,14 %	Annet	13	14,77 %	Annet	8	9,41 %	Annet	13	13,27 %	Annet	4	4,21 %
Arkiv	4	4,65 %	Arkiv	1	1,14 %	Arkiv	6	7,06 %	Arkiv	6	6,12 %	Arkiv	4	4,21 %
Slektsforskning	25	29,07 %	Slektsforskning	23	26,14 %	Slektsforskning	20	23,53 %	Slektsforskning	20	20,41 %	Slektsforskning	17	17,89 %
Eiendom	41	47,67 %	Eiendom	35	39,77 %	Eiendom	31	36,47 %	Eiendom	37	37,76 %	Eiendom	52	54,74 %
Internt	5	5,81 %	Internt	11	12,50 %	Internt	11	12,94 %	Internt	11	11,22 %	Internt	11	11,58 %
Velferd	0	0,00 %	Velferd	0	0,00 %	Velferd	5	5,88 %	Velferd	1	1,02 %	Velferd	0	0,00 %
Summer	86	100,00 %	Summer	88	100,00 %	Summer	85	100,00 %	Summer	98	100,00 %	Summer	95	100,00 %

Vedlegg 10. P2 prosentvis fordeling av utvalg per år.

Brukergrupper	1987 % totalt		Brukergrupper	1988 % totalt		Brukergrupper	1989 % totalt		Brukergrupper	1990 % totalt		Brukergrupper	1991 % totalt	
Historie	5	4,59 %	Historie	10	8,85 %	Historie	9	7,38 %	Historie	6	5,17 %	Historie	8	6,50 %
Annet	10	9,17 %	Annet	10	8,85 %	Annet	11	9,02 %	Annet	11	9,48 %	Annet	12	9,76 %
Slektsforskning	66	60,55 %	Slektsforskning	73	64,60 %	Slektsforskning	69	56,56 %	Slektsforskning	65	56,03 %	Slektsforskning	73	59,35 %
Eiendom	24	22,02 %	Eiendom	19	16,81 %	Eiendom	32	26,23 %	Eiendom	34	29,31 %	Eiendom	26	21,14 %
Velferd	4	3,67 %	Velferd	1	0,88 %	Velferd	1	0,82 %	Velferd	0	0,00 %	Velferd	4	3,25 %
Summer	109	100,00 %	Summer	113	100,00 %	Summer	122	100,00 %	Summer	116	100,00 %	Summer	123	100,00 %
Brukergrupper	1992 % totalt		Brukergrupper	1993 % totalt		Brukergrupper	1994 % totalt		Brukergrupper	1995 % totalt		Brukergrupper	1996 % totalt	
Historie	13	10,48 %	Historie	10	7,46 %	Historie	12	9,16 %	Historie	8	10,53 %	Historie	9	14,29 %
Annet	13	10,48 %	Annet	17	12,69 %	Annet	19	14,50 %	Annet	11	14,47 %	Annet	9	14,29 %
Slektsforskning	78	62,90 %	Slektsforskning	68	50,75 %	Slektsforskning	69	52,67 %	Slektsforskning	20	26,32 %	Slektsforskning	16	25,40 %
Eiendom	17	13,71 %	Eiendom	39	29,10 %	Eiendom	29	22,14 %	Eiendom	27	35,53 %	Eiendom	22	34,92 %
Velferd	3	2,42 %	Velferd	0	0,00 %	Velferd	2	1,53 %	Velferd	10	13,16 %	Velferd	7	11,11 %
Summer	124	100,00 %	Summer	134	100,00 %	Summer	131	100,00 %	Summer	76	100,00 %	Summer	63	100,00 %

Vedlegg 11. Alternativ måling – P1 uten brukergruppene *Arkiv* og *Internt*.

Utvalg P1			
Brukergruppe	Frekvens	Relativ frekvens	Relativ frekvens prosent
Historie	45	0,063113604	6 %
Annet	124	0,173913043	17 %
Slektsgranskning	206	0,288920056	29 %
Eiendom	332	0,465638149	47 %
Velferd	6	0,008415147	1 %
Sum	713	1	100 %

Utvalg P2			
Brukergruppe	Frekvens	Relativ frekvens	Relativ frekvens prosent
Historie	90	0,083410565	8 %
Annet	123	0,113994439	11 %
Slektsgranskning	597	0,553290083	55 %
Eiendom	269	0,249304912	25 %
Velferd	33	0,030583874	3 %
Sum	1079	1	100 %

Vedlegg 12. Frekvensmåling resultater for P1.

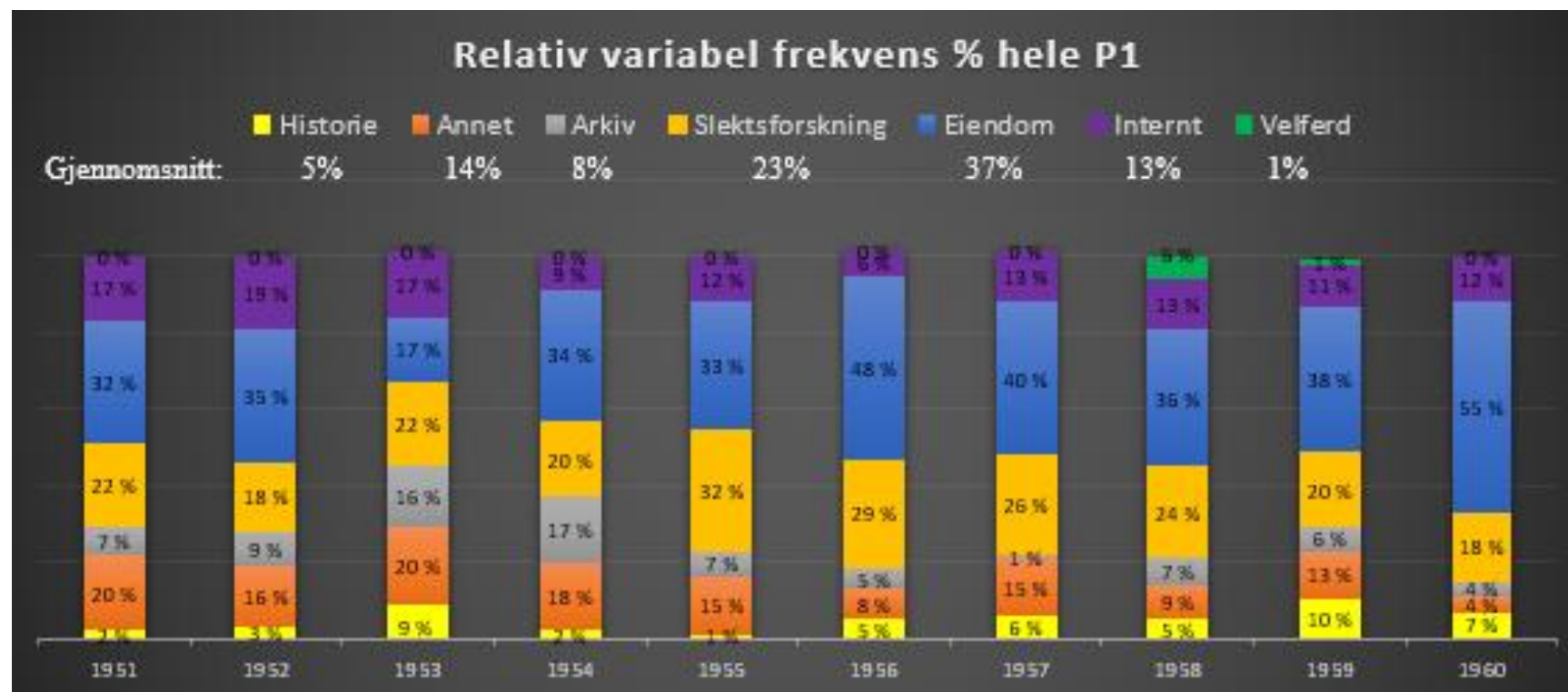

Vedlegg 13. Frekvensmåling resultater for P2.

