

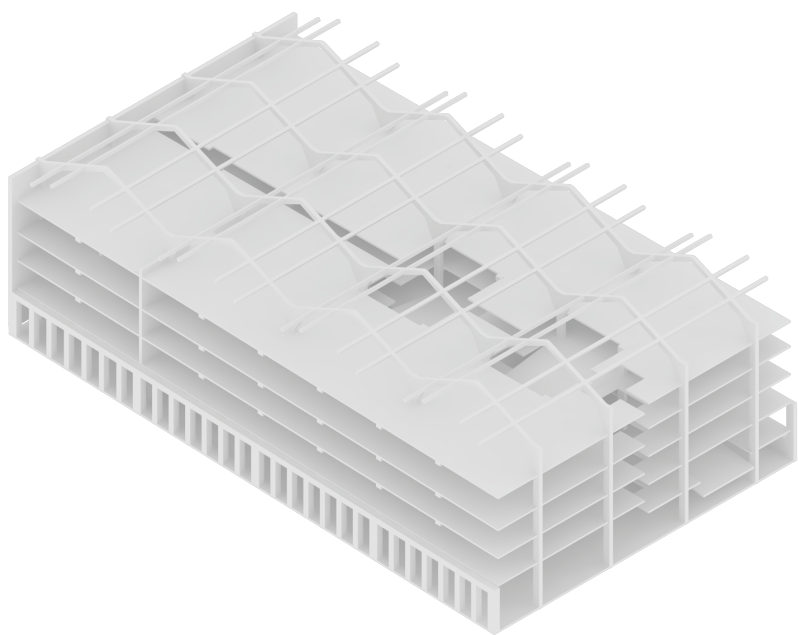

KJØPMANNSGATA 41  
TRANSFORMASJON AV  
PARKERINGSBUS

**K**ONSTRUKSJONEN var en av hovedårsakene til at vi valgte denne oppgaven. Det strukturalistiske byggesettet er relativt enkelt å sette seg inn i og passer utmerket for transformasjon.

Vi har tegnet opp det eksisterende bygget i en 3d fil. Der har funnet fram komponentene bygget består av og delt de lag for lag. Dette var nødvendig for å utvide forståelsen av bygget etter vi hadde digitaliseringen de eksisterende tegningene. Heftet tar for seg disse bygningskomponentene.



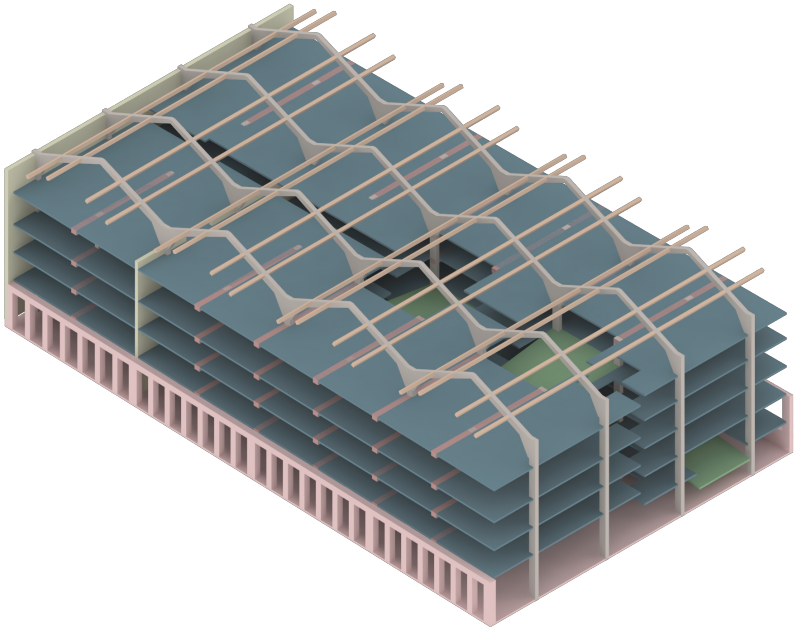

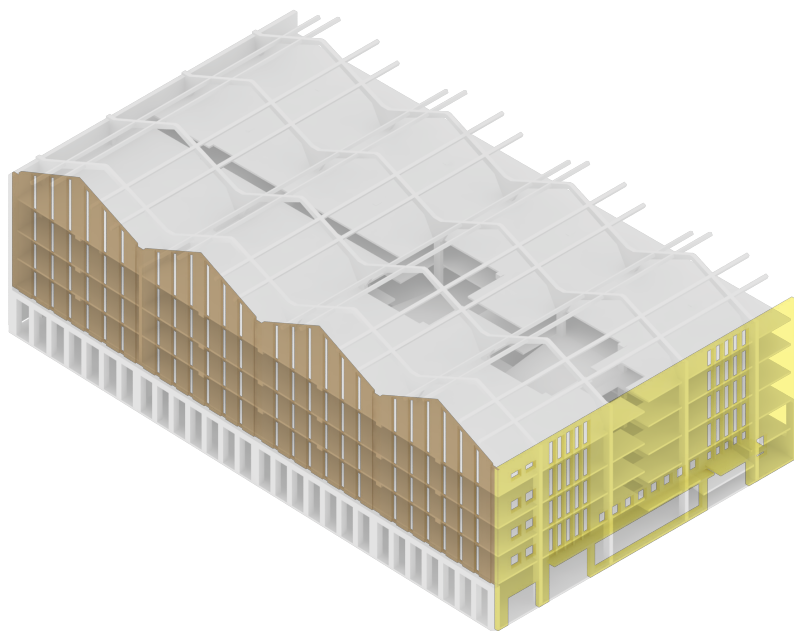

Fasader

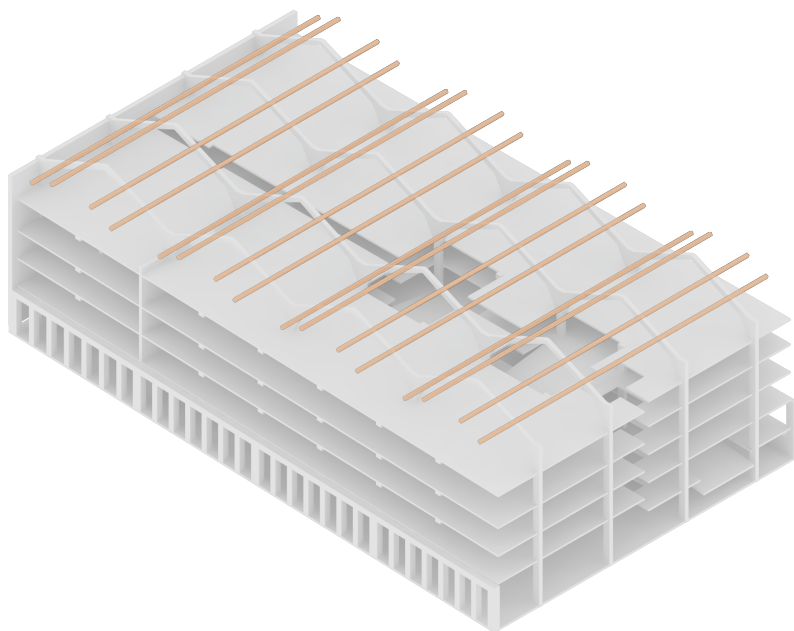

Takbjelker

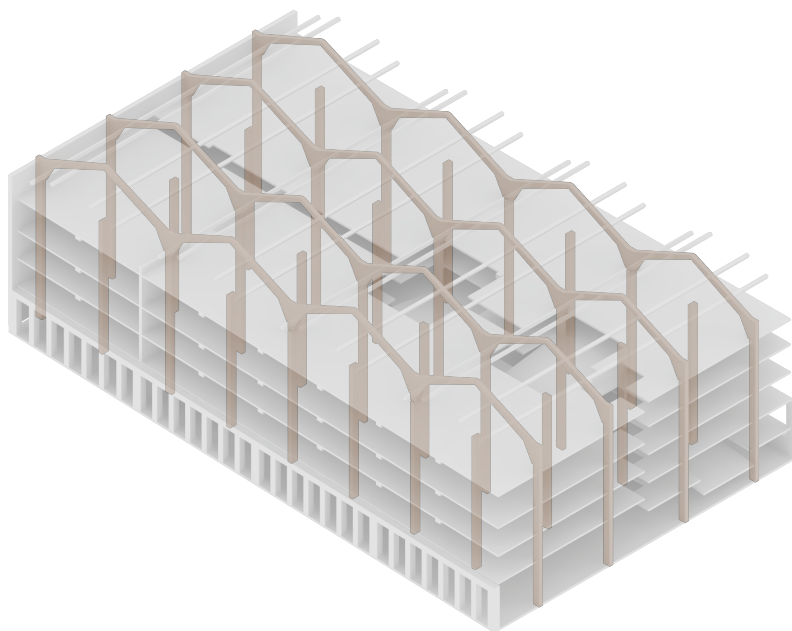

Søylor og takstoler

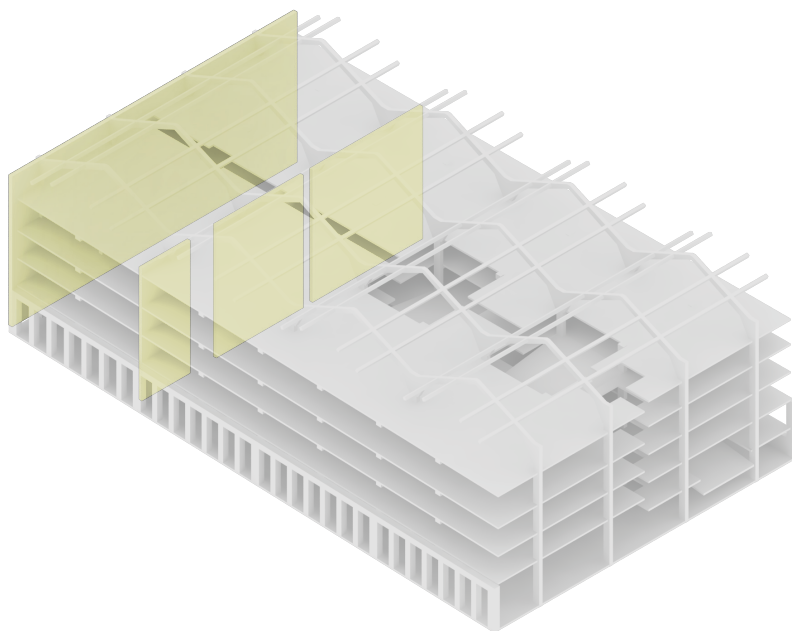

Bærende vegger



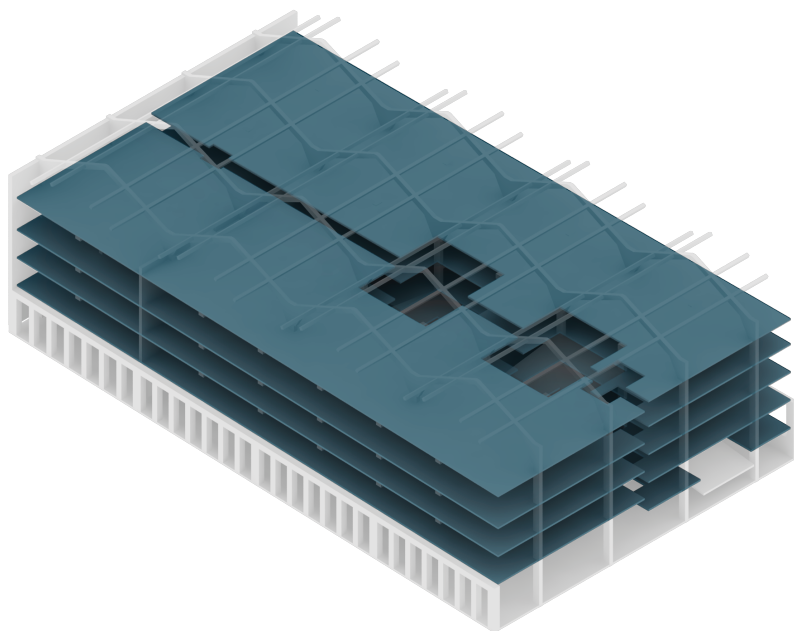

Dekker

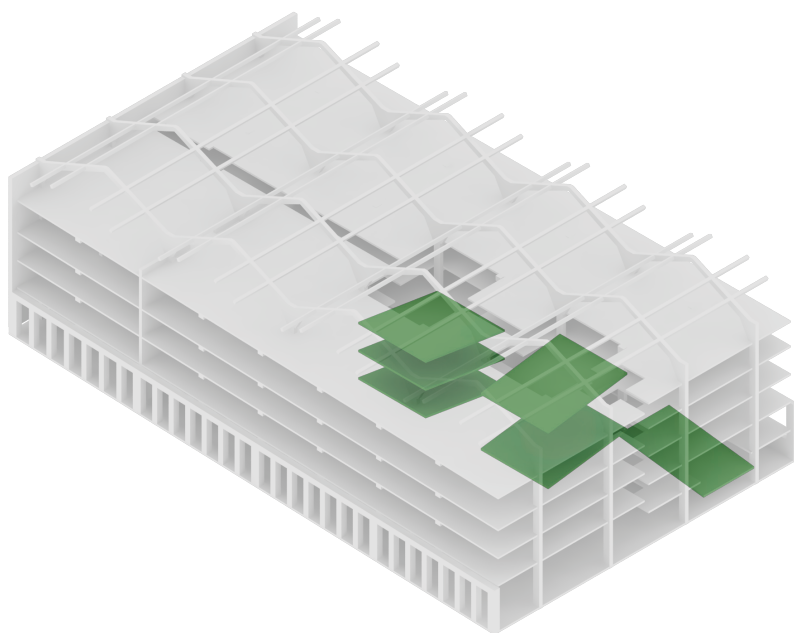

Kjøreramper for bil

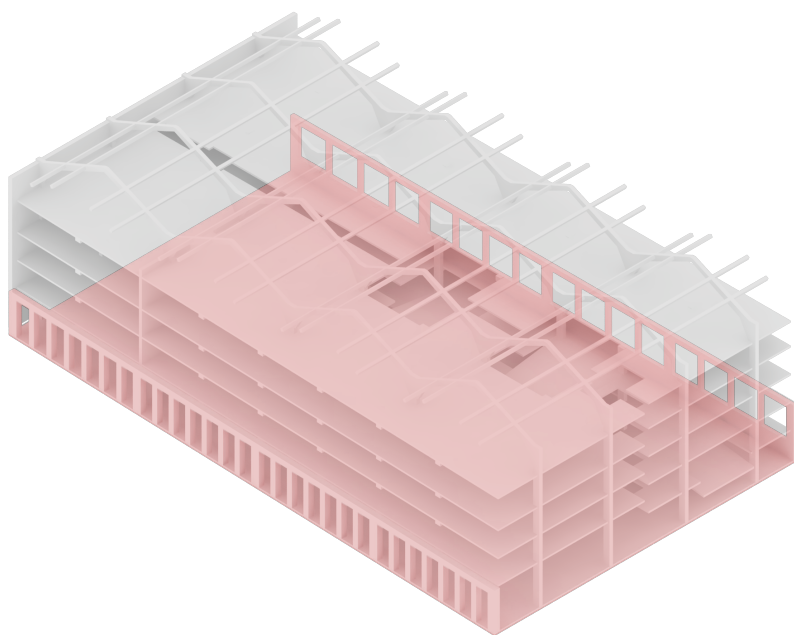

Sokkel og fasadebæring

KJØPMANNSGATA 41  
TRANSFORMASJON AV  
PARKERINGSBUS

