

Boligen

Rekkehusene er inspirert av eksisterende bygg på Svartlamoen og eldre norsk byggeskikk. Husene er nøkterne i størrelse og formspråk, men har materialer av høy kvalitet.

Husene strekker seg over to etasjer og kjeller. Grunnflaten er 6 x 10 meter.

Hovedinngangen er midt på langsiden av huset. Innvendig trapp er plassert utenfor husets hovedvolum. Det frigjør plass inne og skaper en skjermet krok i bakgården.

Husene er fleksible, og kan med enkle grep tilpasses ulike livssituasjoner. Det er mulig også å bygge hybel.

Konstruksjonen er av massivtre. Utvendig er veggene kledd med tømmermannspanel og taket med skifer.

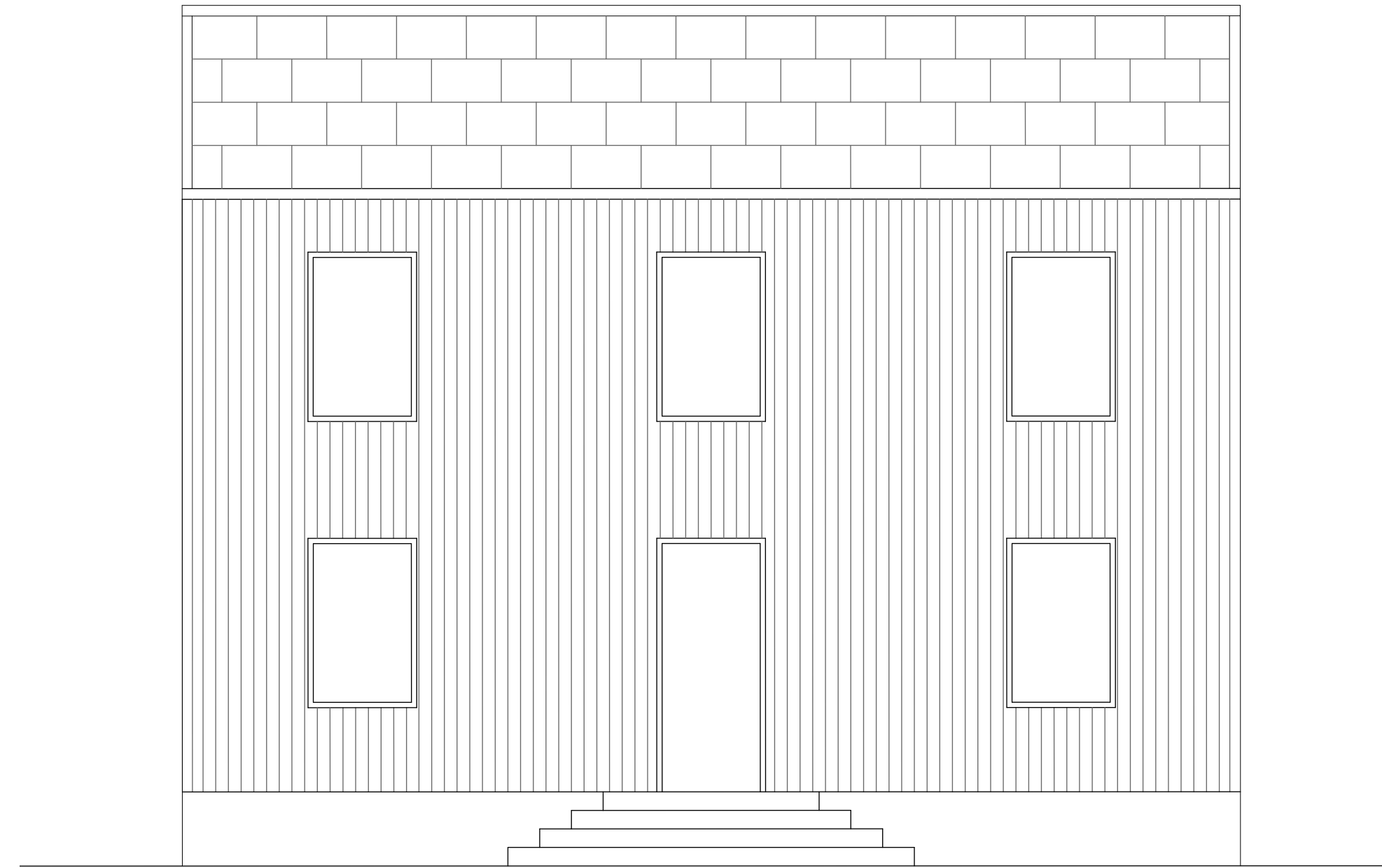

Fasade mot gate, 1:50.

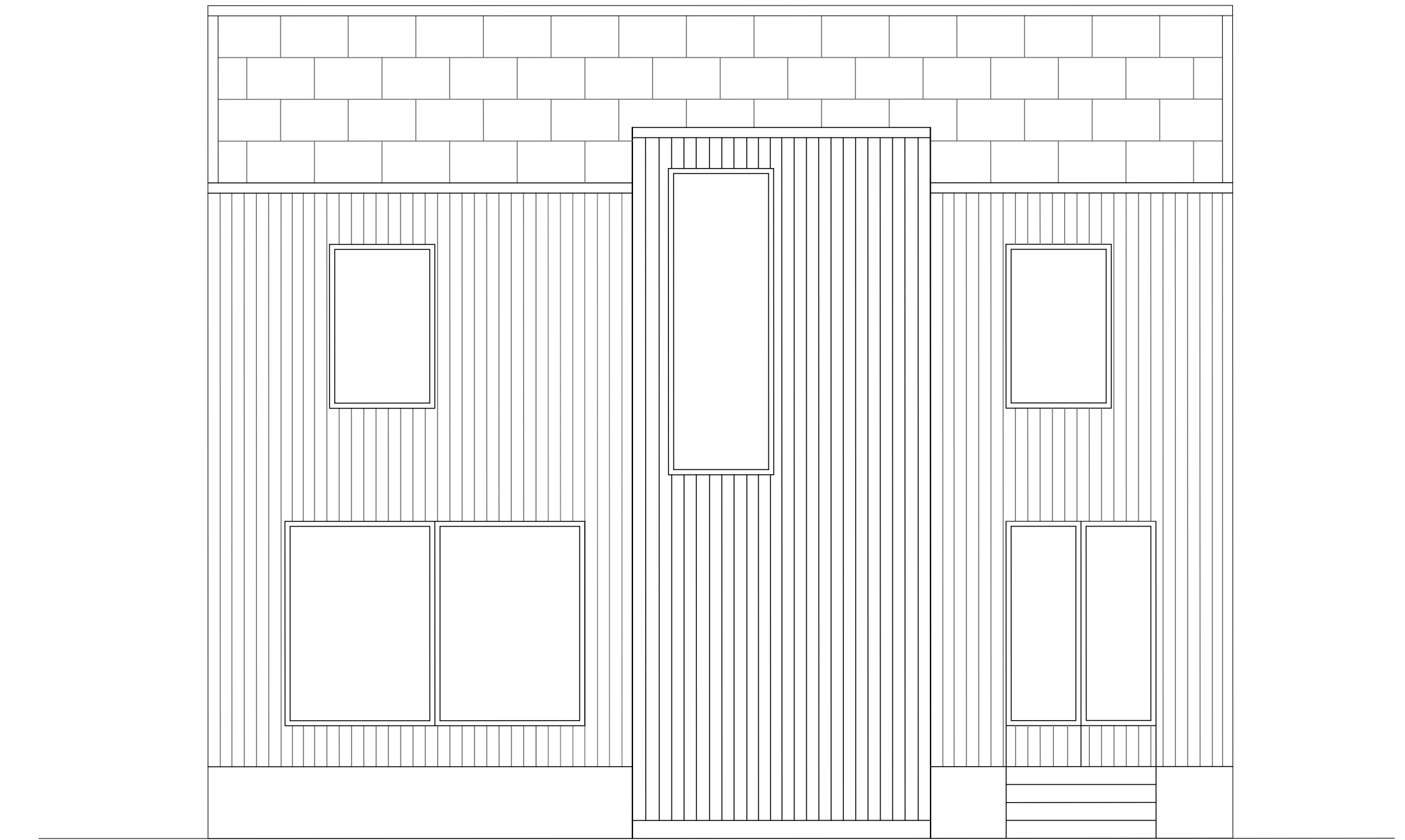

Fasade mot bakgård, 1:50.

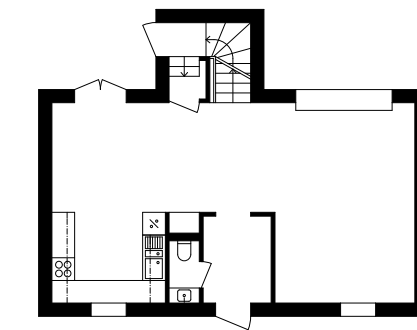

Åpen løsning i 1. etasje.

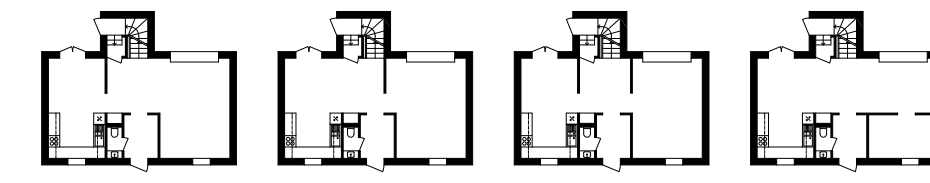

Forslag til rominndeling i 1. etasje.

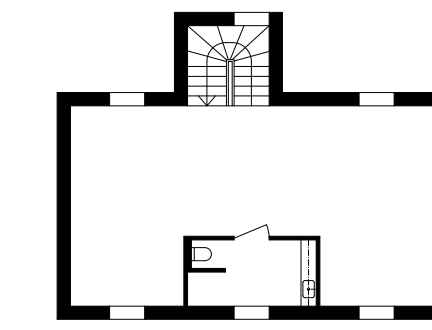

2. etasje uten lettvegger.

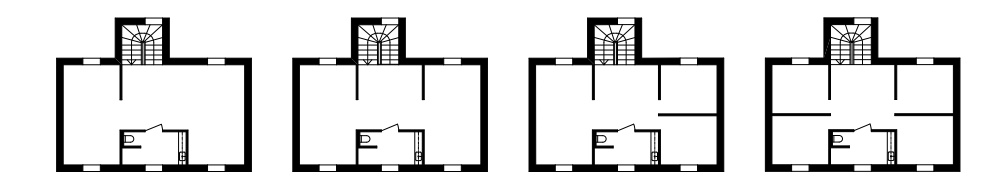

Forslag til rominndeling i 2. etasje.

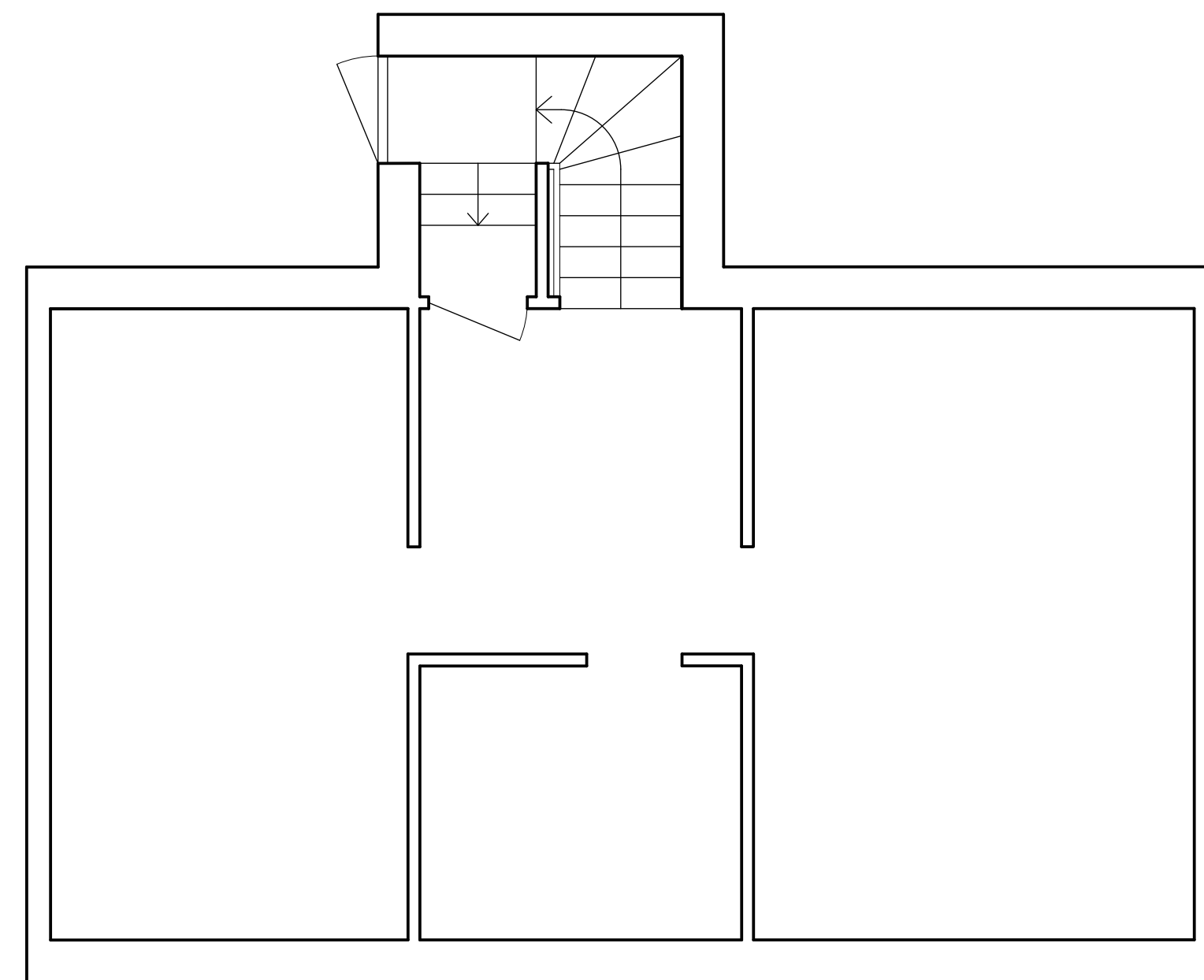

Kjeller, 1:50.

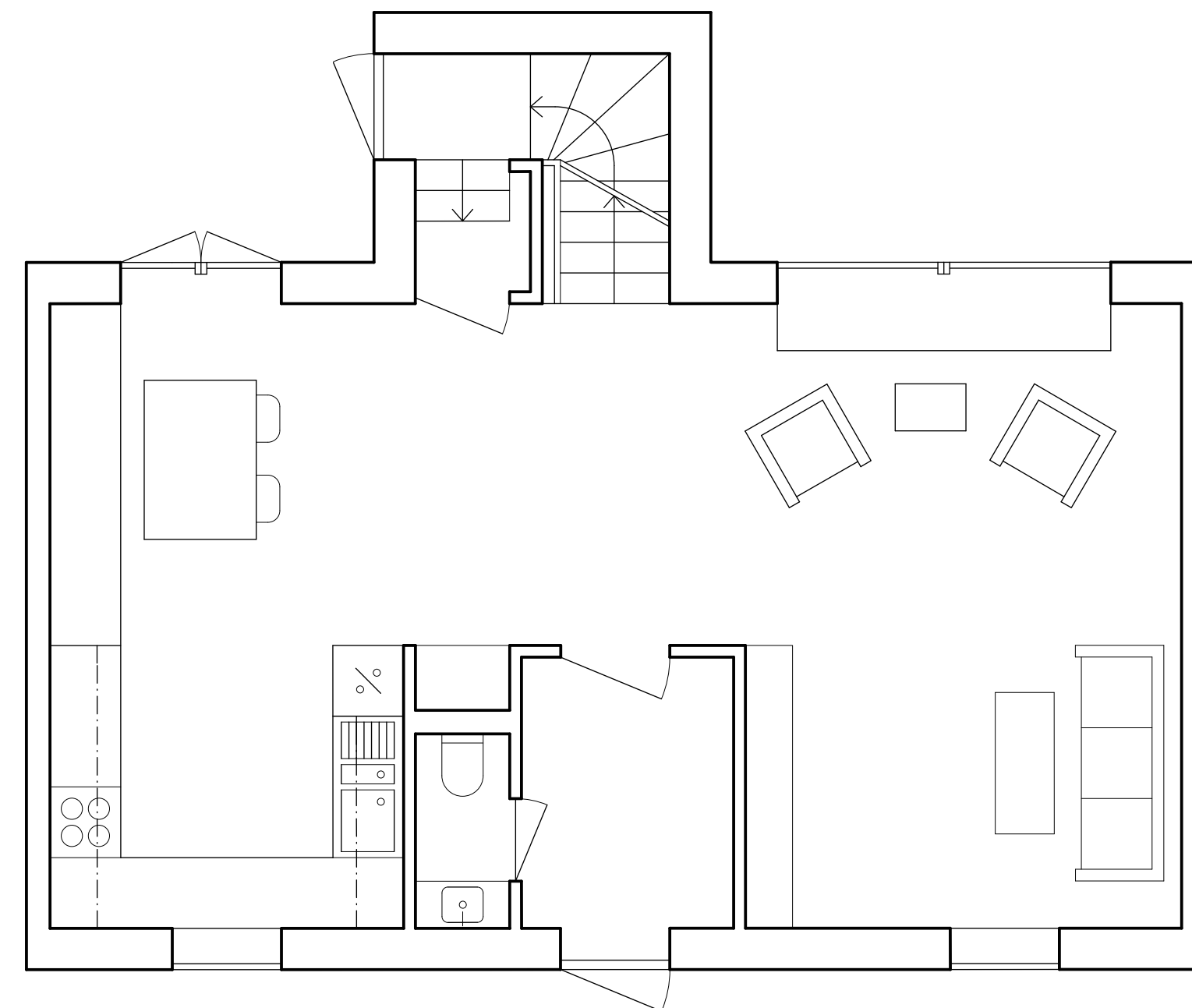

1. etasje, 1:50.

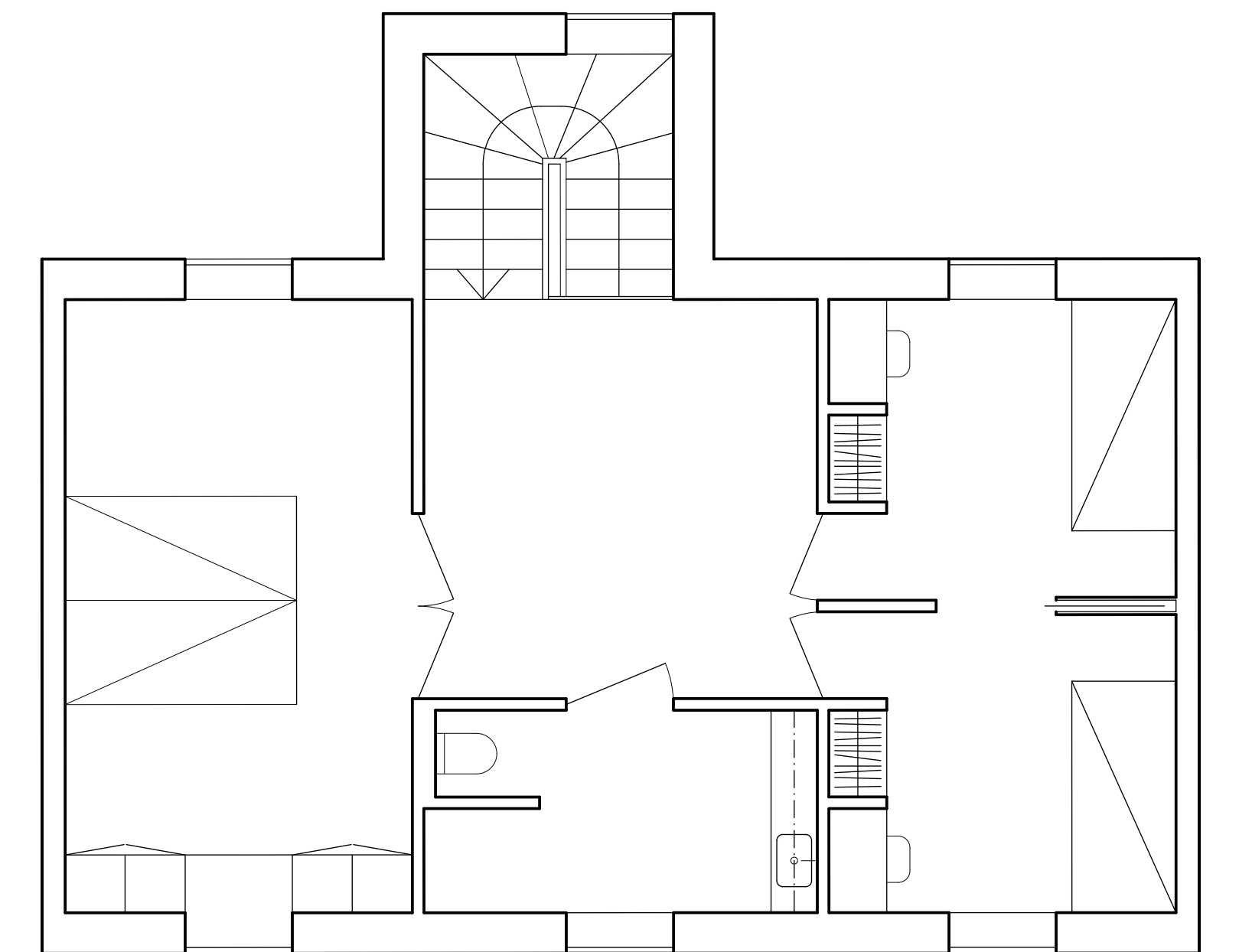

2. etasje, 1:50.