

**BOAVDELING**

Areal: 2800 m<sup>2</sup>  
 64 innsatte pr boseksjon  
 12 avdelinger  
 3 boseksjoner  
 192 innsatte totalt på normal soning

Fengslet har tre boseksjoner på normal soning. Disse har et lavere sikkerhetsnivå enn særavdeling - disse ligger som sønderst, lilla sirkler i skapskildet. De har et større rom med gangløp. Her innsatte har et samlet areal på 2800 m<sup>2</sup>. Lav høyde, lette sirkler og fra bakken og for angrepsveien for å sikre sikkerhet. Herav laget enor seg med de tre cellene og bærer-fellesrommene. Sirkelformen gir mindre fang som skaper fleksibilitet i forhold til organisering av de enkelte. Et særavdeling med langt, er dette et mer naturpragte miljø, med skogbunn, betong og trær. Et lett medhørende langs innersiden av innsatte lukker lengene inn på innsatte. Et rom, kaldt, er det er i utgangspunktet på fra innsatte lukkede celler til de lite fellesrommene som har med seg felleskapet på boretget.

Hver boseksjon er delt inn i avdelinger på 2-3 innsatte, en til seks og en på 1 - disse er for å skape fleksibilitet i kriminalomsorgens drift. Fellesrommene er utformet med tanke på å gi vakkert og muligheter for felleskap og sosialisering.

PLAN 2. ETS. 1:100

**CELLE**



Areal: 16 m<sup>2</sup>  
 Antall: 192 stk

Klimatisert areal på cellen er 16 m<sup>2</sup>, tillegg kommer det en luftbeholdning i hvert enkelt celle. Den innatte kommer inn midt på kortveggen, rett innover døren er laget senget med 20 cm for å fjerne fuktighet og rommet vil bli ventilert. Den ene vegg er gjort en orgonisk form som bærer seg rundt badet og fortsetter i en bevegelse ut glassdelen til luftbeholdningen - veggens bidrar til å bære seg ut og innover sammen, og viser ut skiltet mellom ute og inne. Inne i vegg er det lange tynne vinduer av frosted glass som gir en diffus kontakt mellom rom og bad. Fasadens horisontale metallslutninger som gir for luftbeholdningen, og skaper skygge og på den orgoniske vegg. Luftbeholdningen er unik i fengselsammenheng - denne bidrar til redusert støy og skaper i alle fengselsrom. Vindusene har et stort format med tre skjerm i fengsel glass som sikker sikkerhet. Her celler har vegg på 2,7 grader som forsterker apperpeten av at sommet åpner seg med innretning. Langs den rette vegg står det spesialutviklede møbler i tre produsert av innatte i norske fengsler.

Til sammenligning har Halden fengsel (2010) en veggstørrelse på 12 m<sup>2</sup>.

**PROSSE**

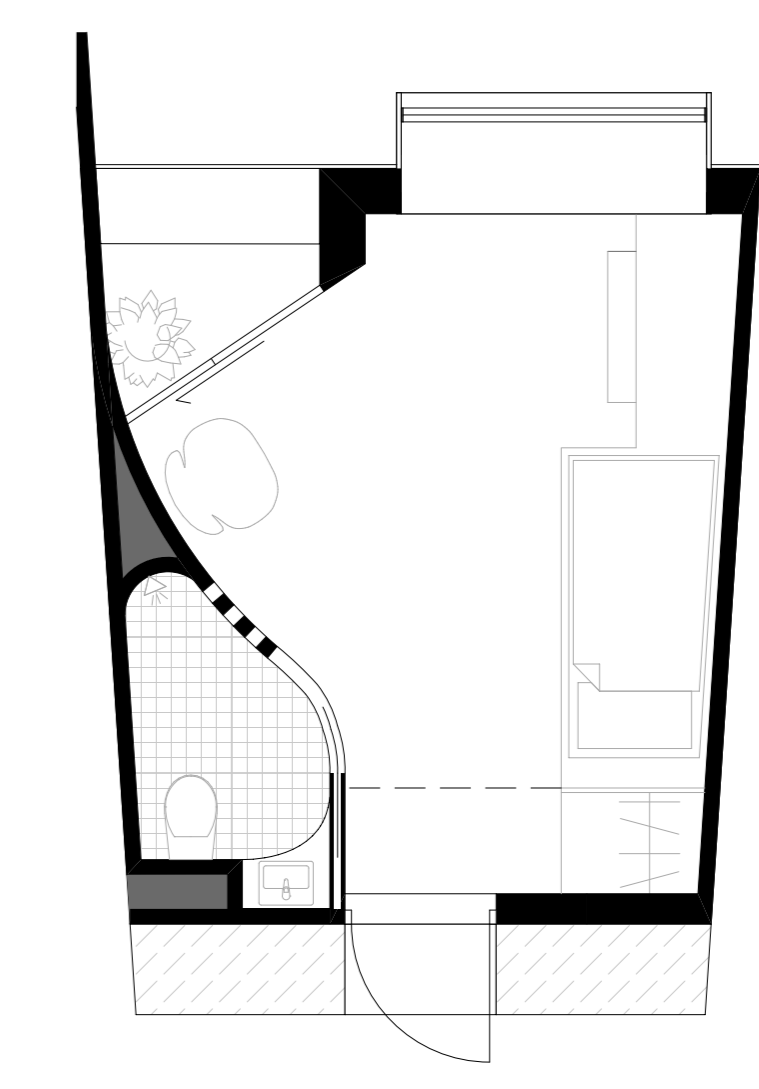
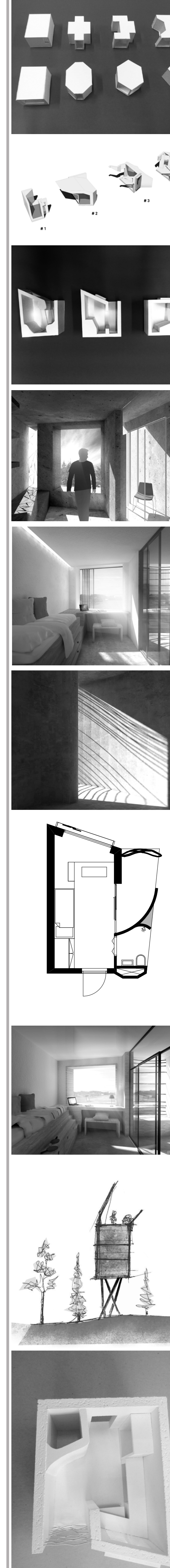

PLAN 1.50

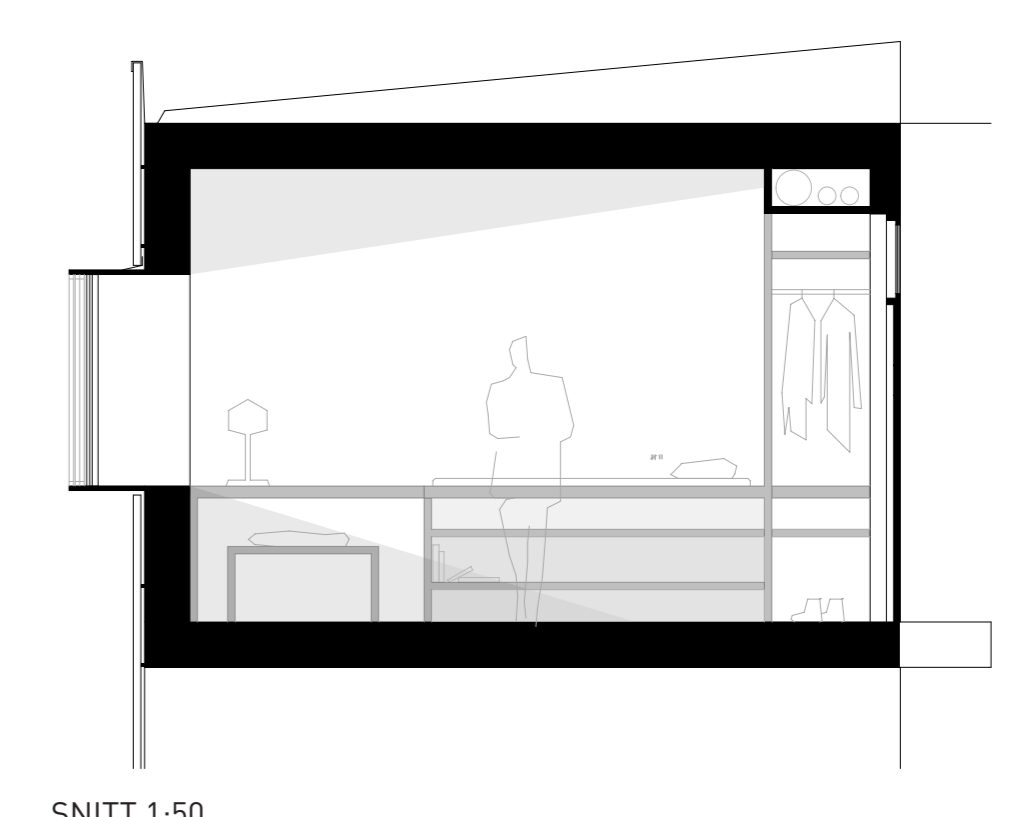

SNITT 1.50

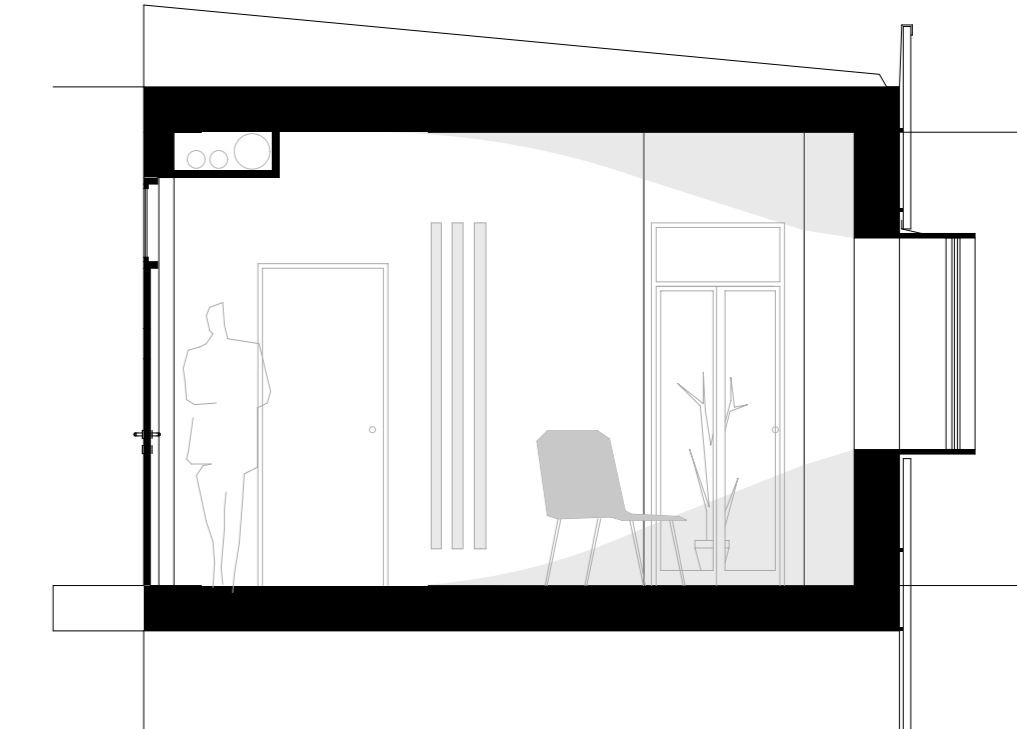

SNITT 1.50

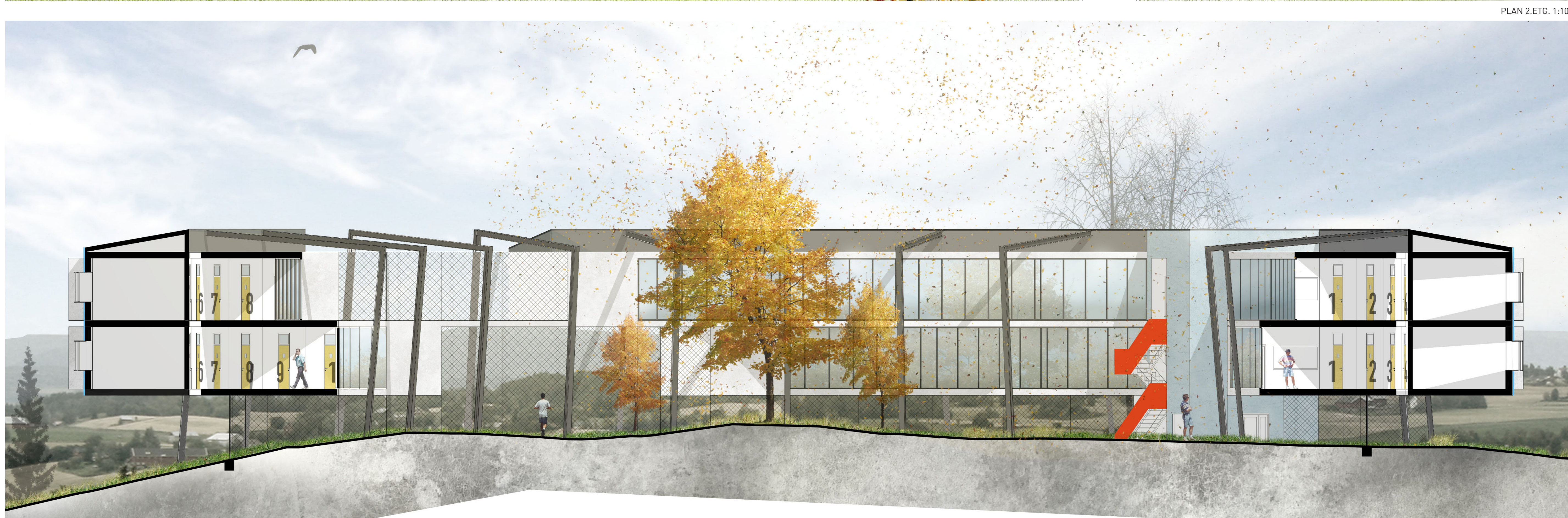

SNITT 1:100

**PROSSE**

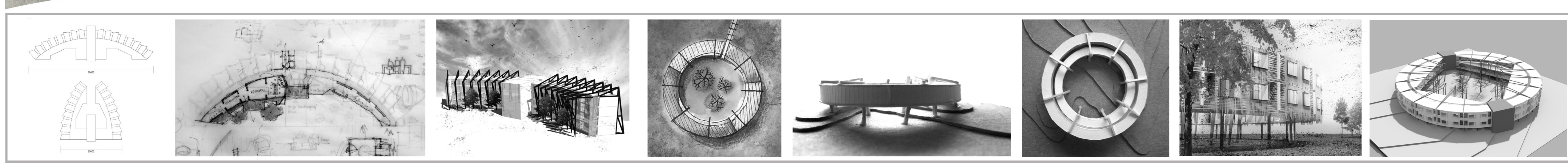

PERSPETTIV FELLESRUM FRA INNGANGSDØR

**▼ SÆRDELING**

Areal: 1800 m<sup>2</sup>  
 28 innsatte pr boseksjon  
 3 avdelinger

Særavdelingen er den avdelingen med høyest sikkerhetsgrad i fengselet. Her finner man motkavdelingen som er første stoppested for den innatte - denne skal ha mulighet til å omgjøres til avdeling for særlig høy sikkerhet (SIS) ved behov. Videre finner man varosekt hvor flere av de innsatte kan være lagt begravelser som brev- og besøkstid. Og utvalgte innsatte som er for de mer spesielle tilfellene innsatte.

Særavdelingen er på 1800 m<sup>2</sup> med 26 celler, separat fra resten av fengselet, et fengsel inne i fengsel - dette er derfor lagt innenfor bygningen, og gitt egne funksjoner. Ellers er kjempeområdet opp fulgt her med et stort i midten, fellesrom og celler ytterst. Bygningsmassen hviler på tre vertikale kontaktpunkter opp til boavdelingen i tredje og fjerde etasje - på lavt finnes det en utgang for kaldt lufting. Boetasjene er kloddi i de samme til punkter som de som brukes i boavdelingen. Særavdelingen er trukket 2,5 meter fra den seks meter høye bergmuren for å gi en trynet og lettere felleie til rommene på de to første planene.

I første etasje er det lagt store rom med mulighet for aktivitet, blant annet et gartneri. Opp fra planerommet vokser det et tre opp i trappesettet og inn i gangen til motkav- og varosektavdelingen. I fellesrommene er det delt av mindre og mer intime rom med en bakende treveg.

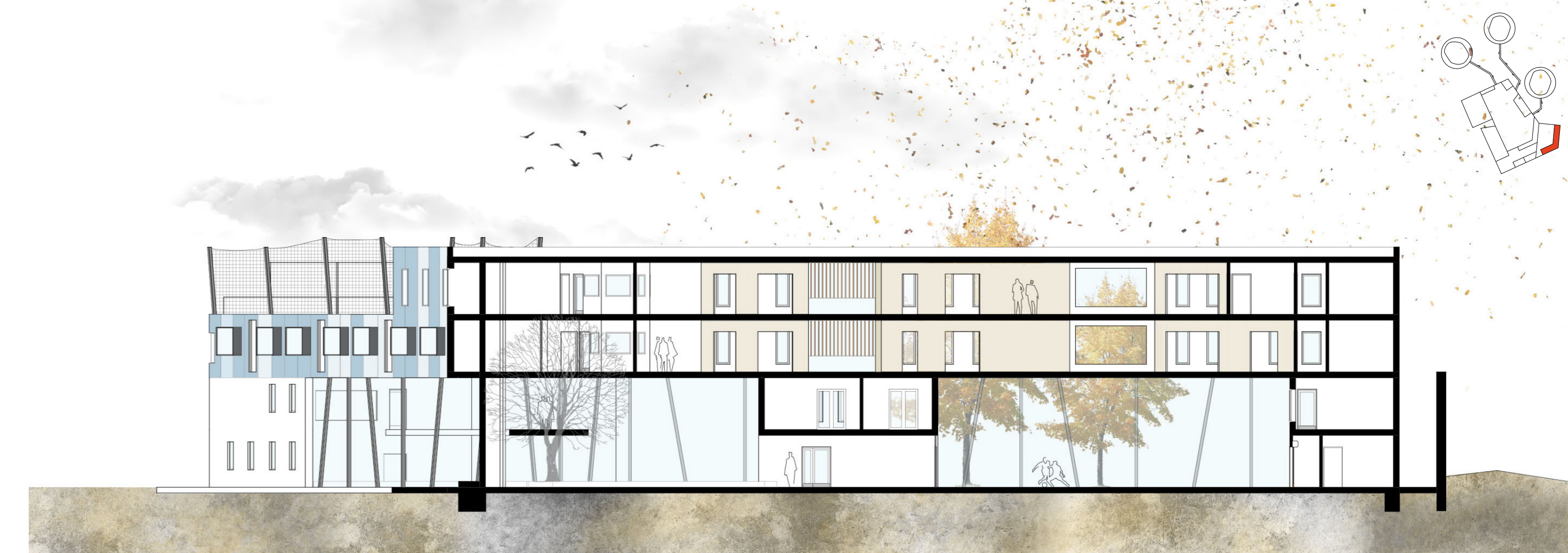

SNITT 1:200

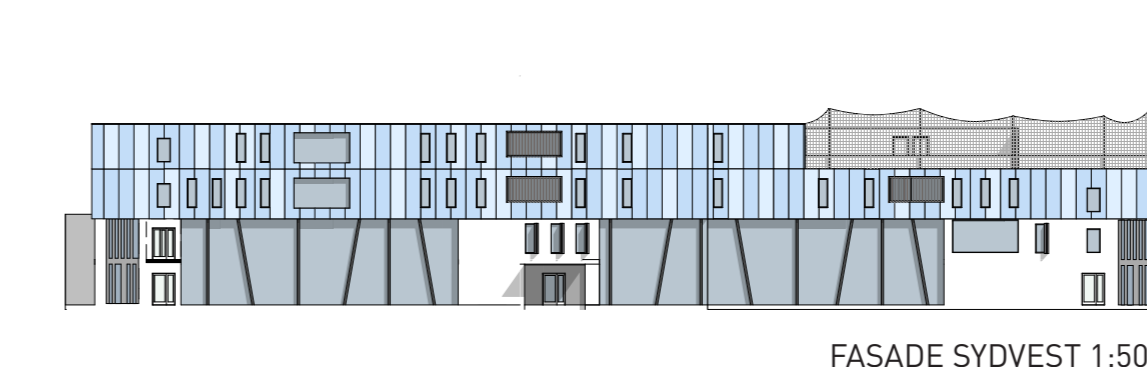

FASADE SØRVEST 1:500



PERSPETTIV 2. ETS. GANGSØRINNENNØRE ATRIAMULIKLIMATISERT

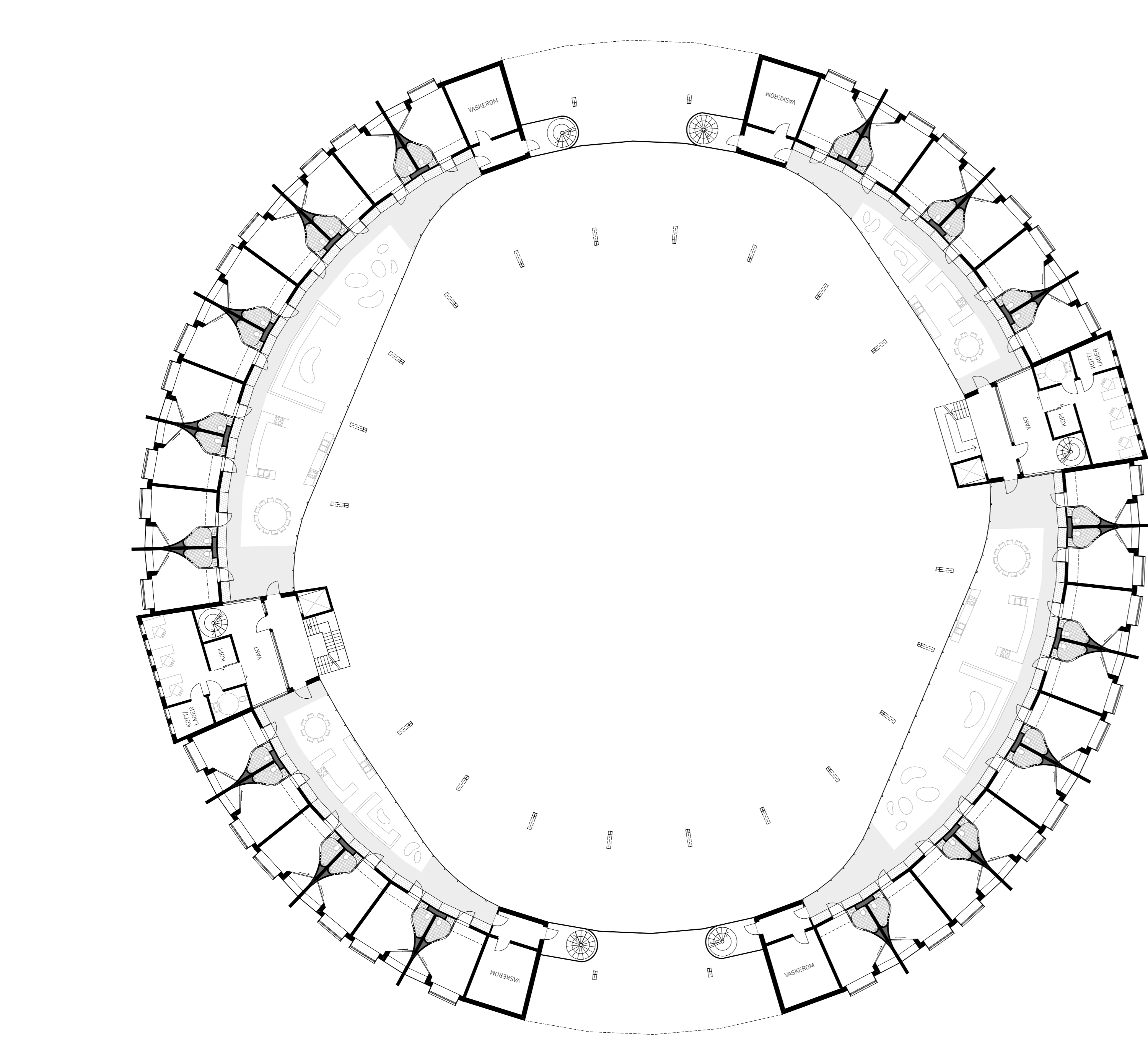

PLAN 1. ETS. 1:200

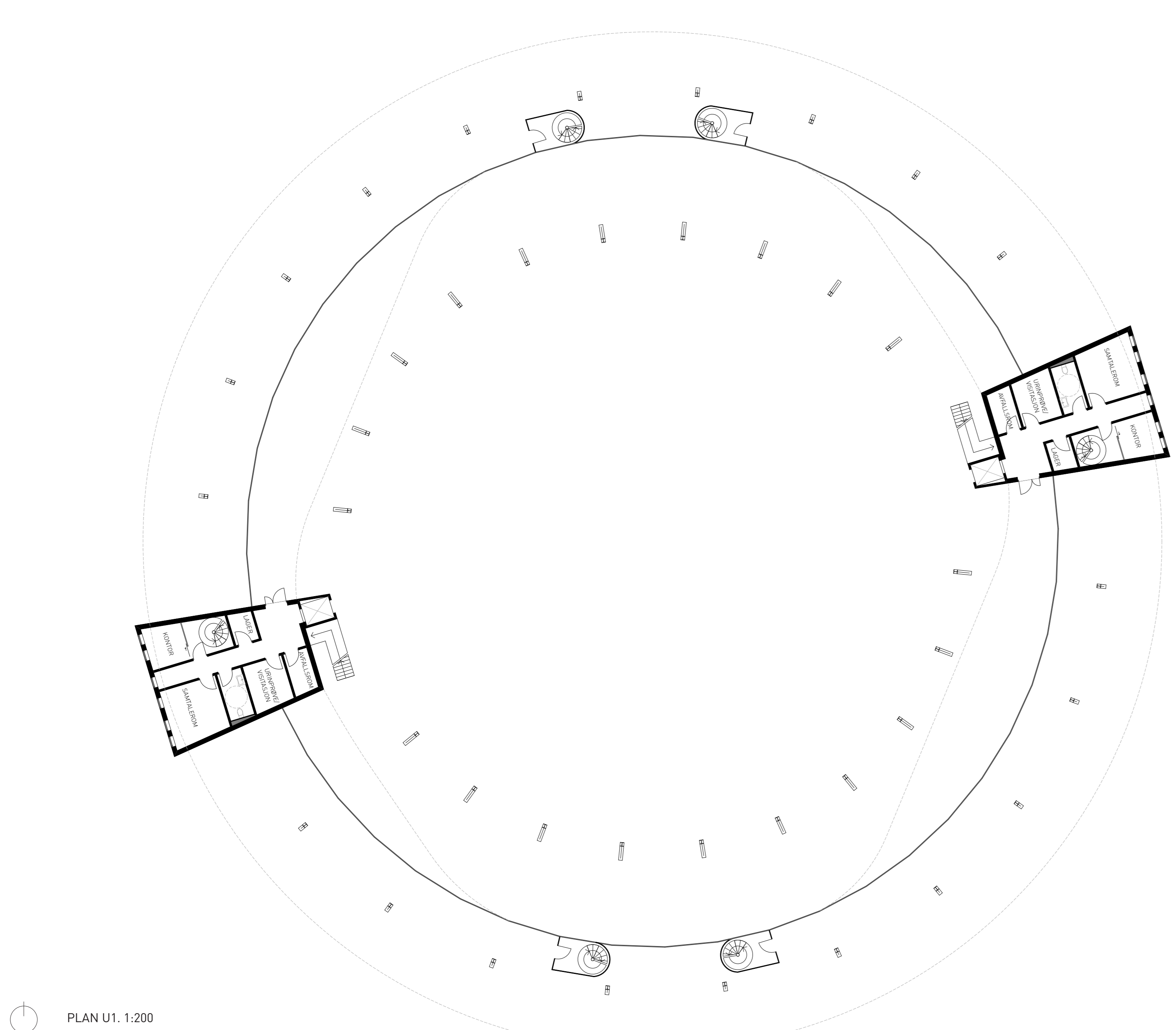

PLAN U1. 1:200

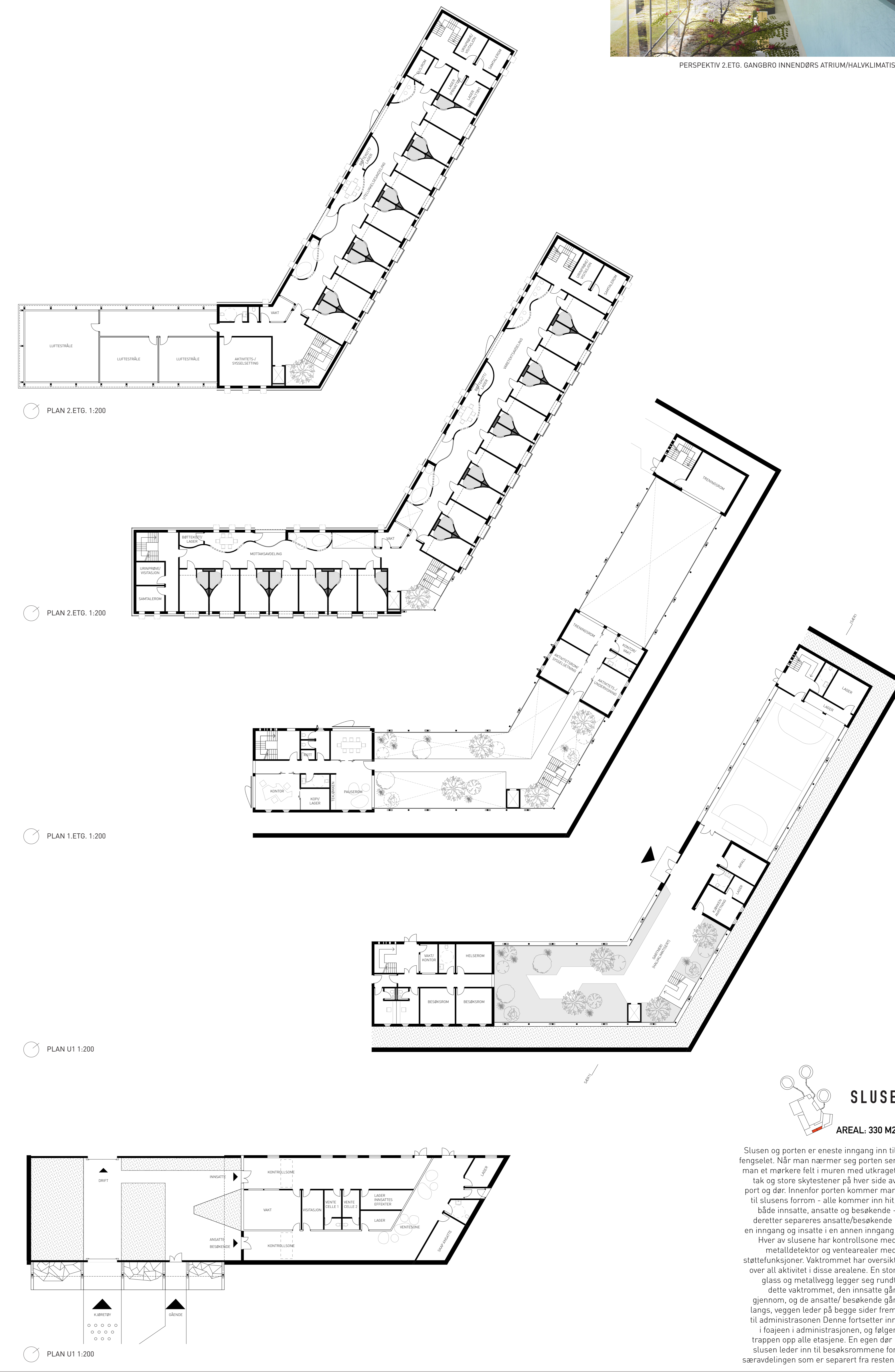

PLAN 2. ETS. 1:200

PLAN 2. ETS. 1:200

PLAN 1. ETS. 1:200

PLAN U1. 1:200

**SLUSE**

Areal: 330 m<sup>2</sup>

Slusen og porten er eneste inngang inn til fengselet når man nærmer seg porten ser man ut man kan gå inn med utgangstak og store skytekanoner på hver side av port og der innsatte porten kommer man til slusens boret - alle kommer inn til, både innsatte, ansatte og besøkende - deretter separeres ansatte/besøkende i en inngang og innsatte i en annen inngang. Her av slusen har kontrollen med metallskanner og venteanaler med støttelukkninger. Vakkertrommet har oversikt over all aktivitet i disse arealene. En stor glass og metallvegg legger seg rundt dette vakkertrommet, den innsatte går gjennom, og de ansatte besøkende går langs, veggens leder på begge sider frem til administrasjonen. Denne fortsetter inn i byggen administrasjonen, og følger trappen opp alle etasjene. En egen del av slusen leder inn til besøkertrommet for særavdelingen som er separat fra resten.



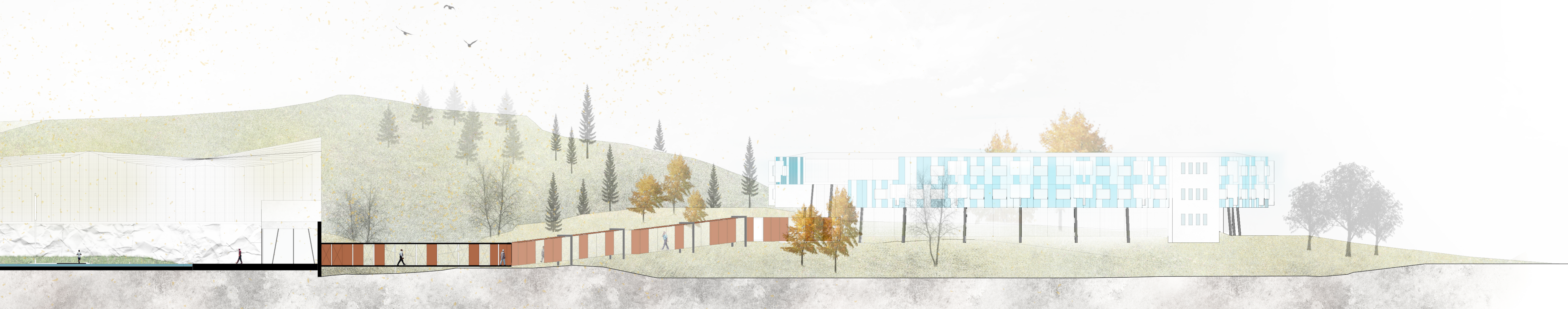

LEMDIGNIT 1:100

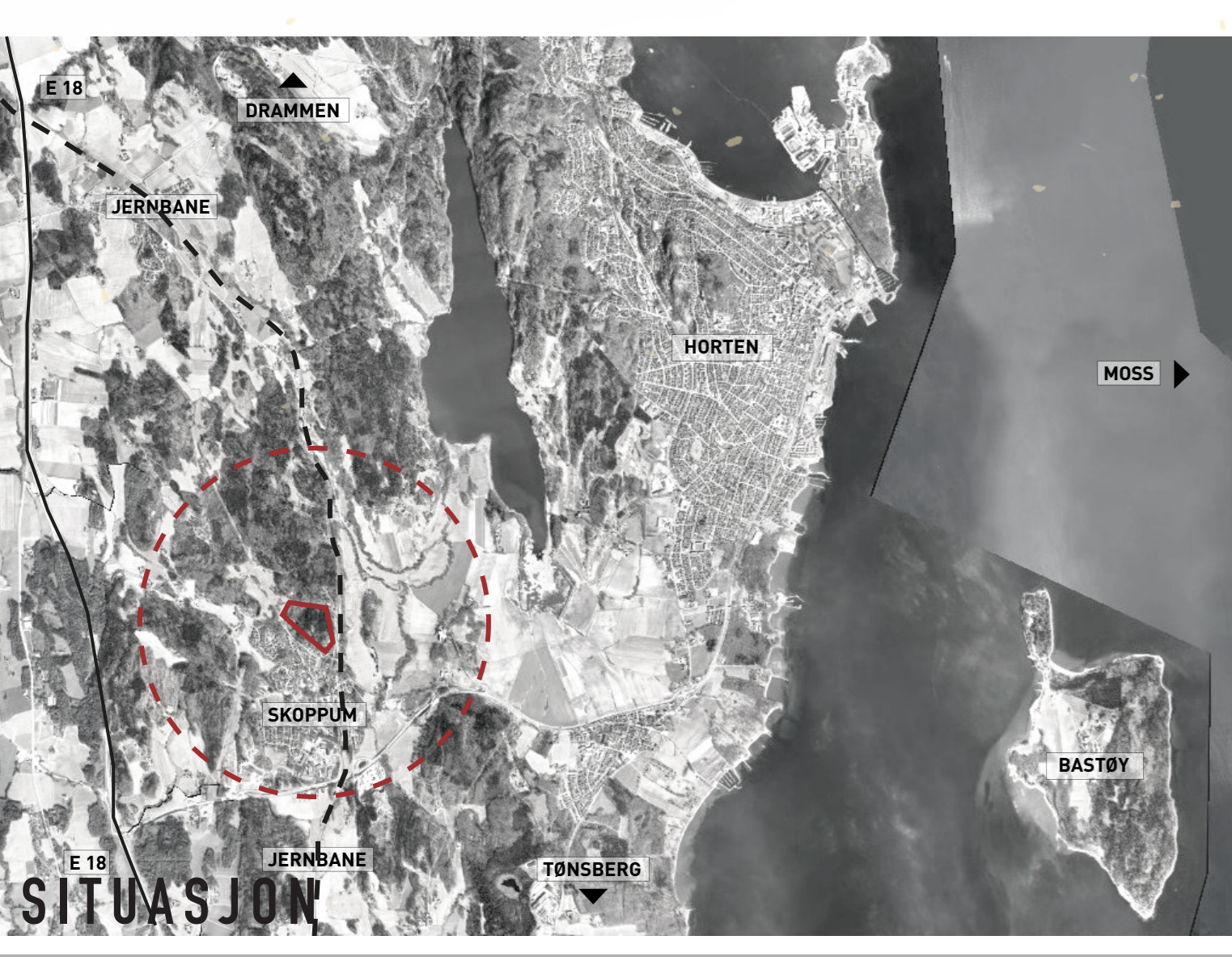

**SITUASJON**  
 Vestfold helsekjernehelsetilstand er mer å være en erstatning for en utvalgt gruppe i regionen, og er basert på kommunisjons- og effektivitetstiltak. Faggruppen skal hovedsakelig erstatte Lærkvik bygget i 1961. To etasjer, Sørbygget i 1964, og en etasje, Nørbygget i 1962. I tillegg er det planlagt et nytt bygg med behov for mellom 200 og 300 innvalgte med rom for utvidelse ved behov.  
 Skjappum er et tettsted med 1200 innbyggere rett utenfor Horten. Tettstedet har egen administrasjon med Sjøberg og Halmestrand, samt de store gamle regjeringstunene ligger på et ubenyttet plott rett oppfor togstasjonen nord for Skjappum sentrum. Den sentrale plasseringen bidrar til en god ankomst og utgangspunkt for den offentlige transporten. Tilgjengelighet er viktig for helsevesen til flere funksjoner, ansatte og besøkende.

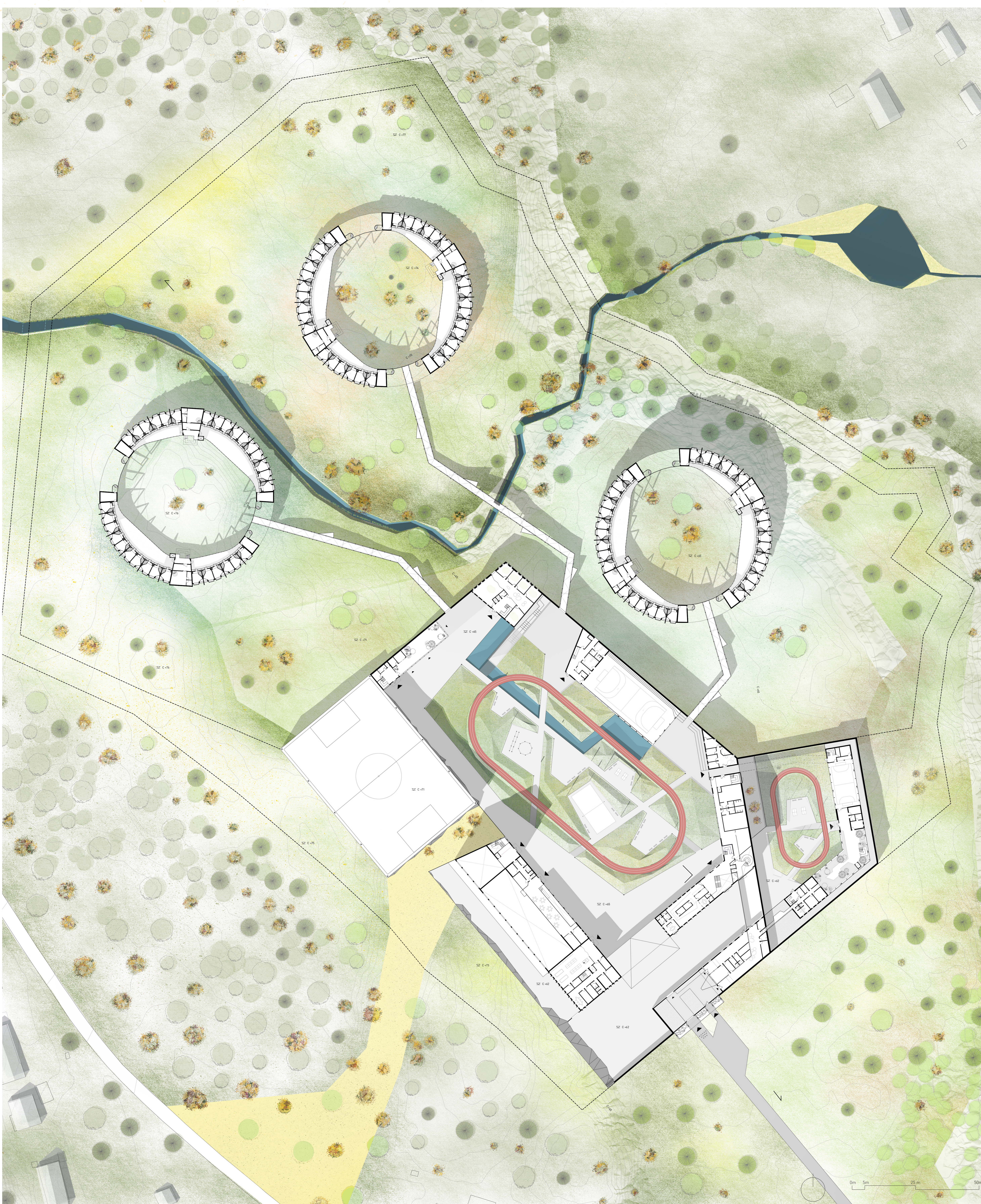

**PROSESS**

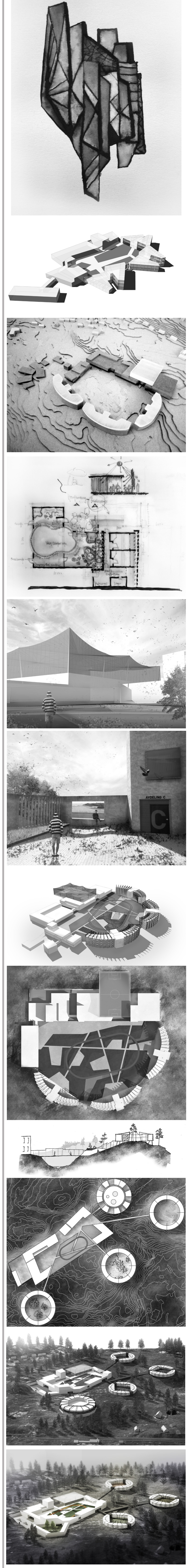

**ADMINISTRASJON**

Areal: 3600 m<sup>2</sup>

Administrasjonens hovedringing ligger en etasje lavere enn torget, her er det en egen inngang for innvalgte og en for besøkende/ansatte. I den innvalgte tilgangssonen finner man på UT innganger for registrering, hvorav trappen leder videre rett opp og ut til torget, det finnes her en butikk til sarskilling. På gruppen finner man også akkurat fordelingen med glatte og utsparte bergvegger. Lange trapperom til de innvalgte finner man usikkert på torget, nettsaker og besøksson for adskilt i andre etasje og besøksson i de to øverste etasjene. Her møter trapperne i administrasjonens nordøstlige finner man helsevesen med psykolog- og uløse helsevesen over etasjer. De besøkende går inn hovedgangen og følger opp til en av de tre øverste etasjene med ulike besøksson. I besøkssonen finner man tilsvarende signering som på siden med infoliste små glassbryggen. Ansatte går inn sammen innvalg som besøkende og går ferdig til garderober på torget og gjenstår videre til kantine og andre etasje eller videre ut i anlegget. Kantine og binder administrasjon og aktivitetssenter sammen. En egen gangbro løper ut fra torget til sørveivestingen.

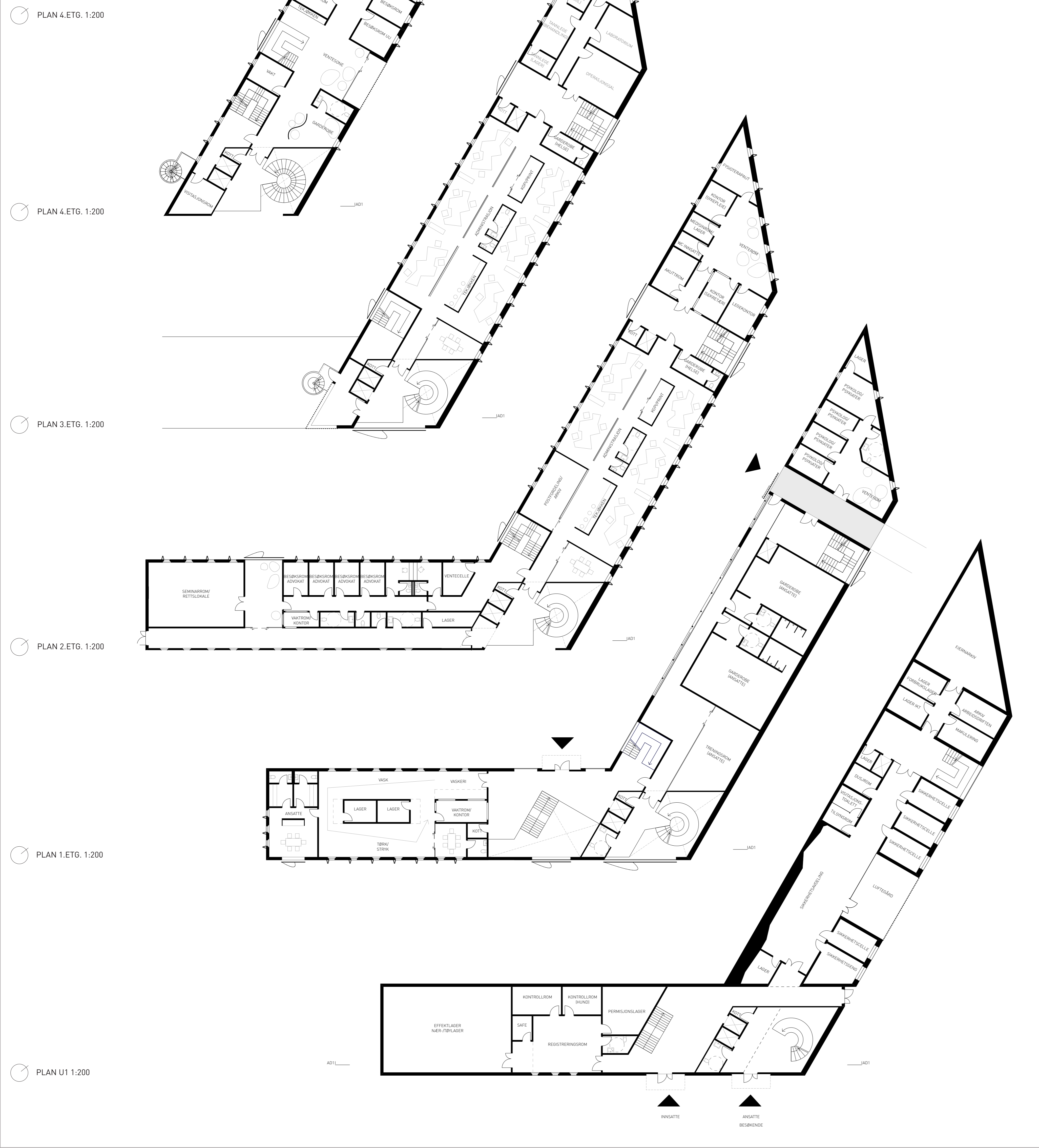
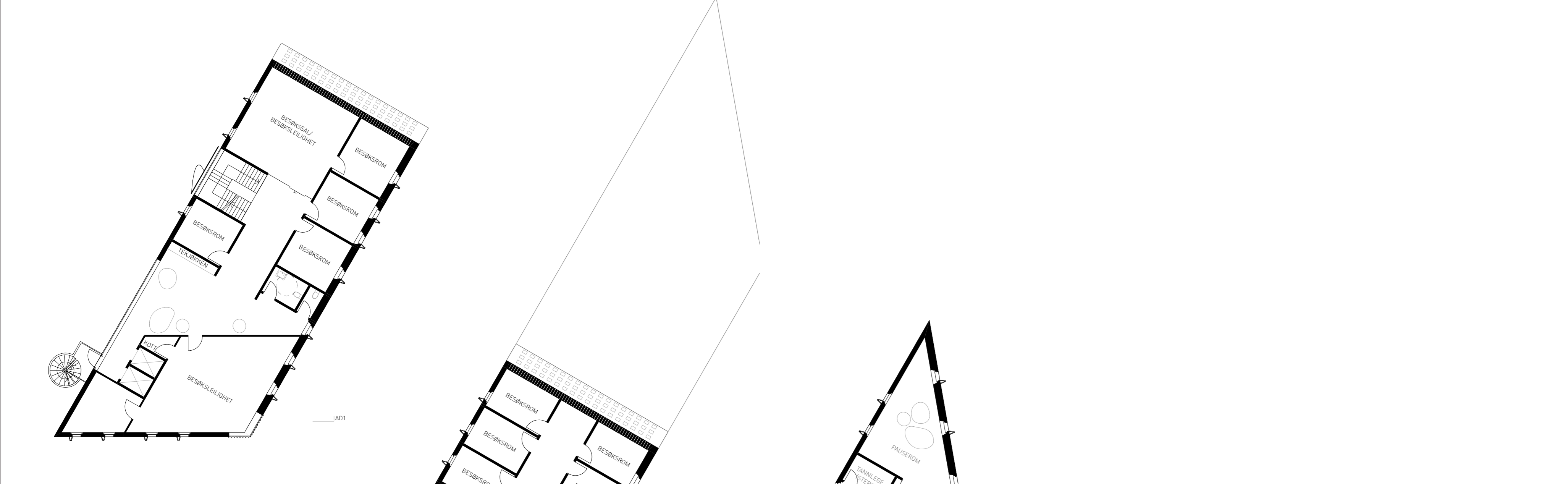

**AKTIVITETSSENTER**

Areal: 4050 m<sup>2</sup>

Aktivitetssenteret inneholder yrkesutdanning og hobbyrommene. På gruppen er økonomigrunden med varemottak, drift og ulike verksteder. De store verkstedhallene har dobbel takhøyde med skråtak ut mot skogen. Mellom trapp og verkstedhall ligger pauseareal. I tredje etasje finner man kombinert innsatt og ansettakstine. Tårnet på byggets nordside inneholder alle hobbyfunksjoner, med dobbel takhøyde og luftbalkong i gangssonene.

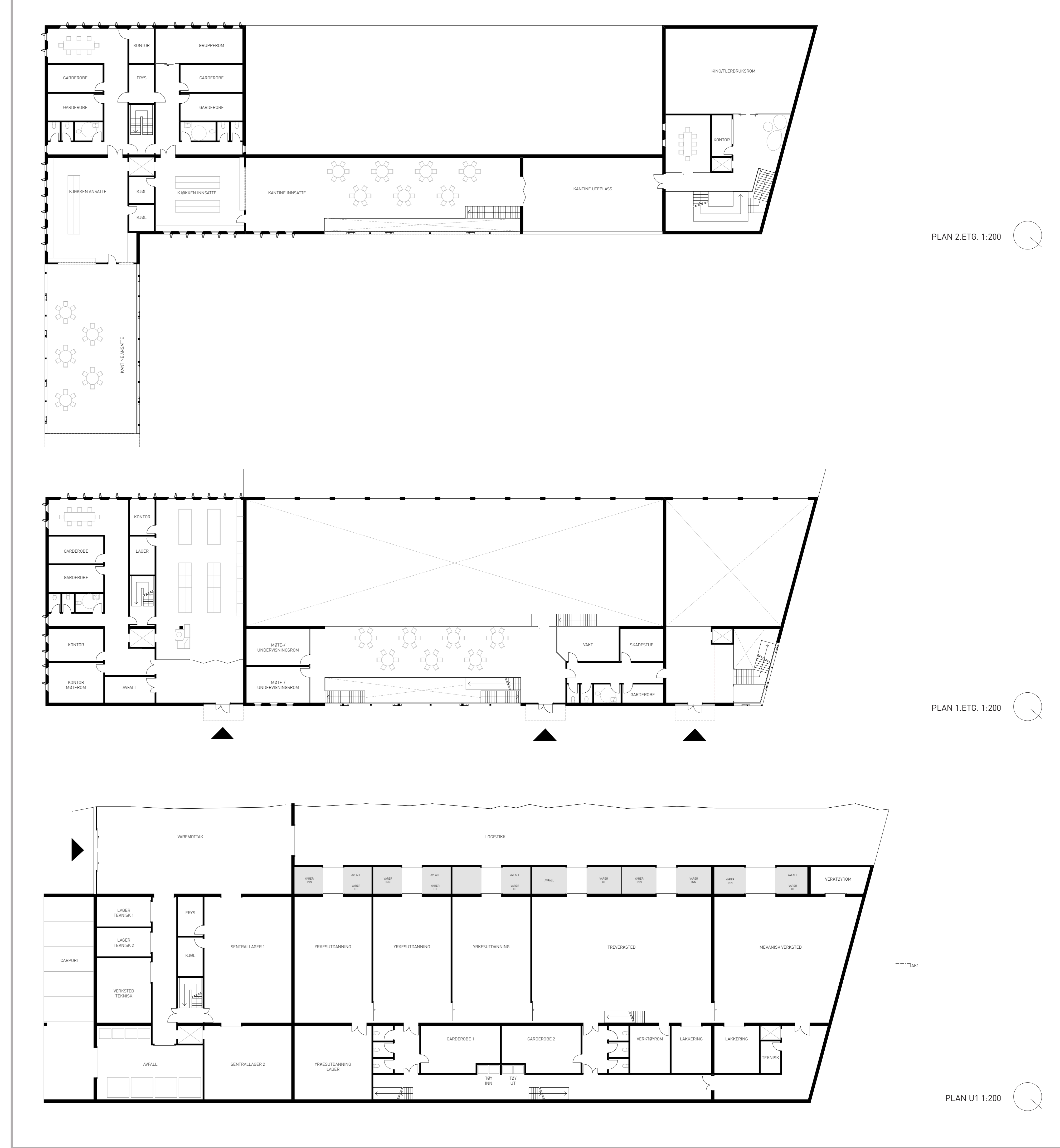
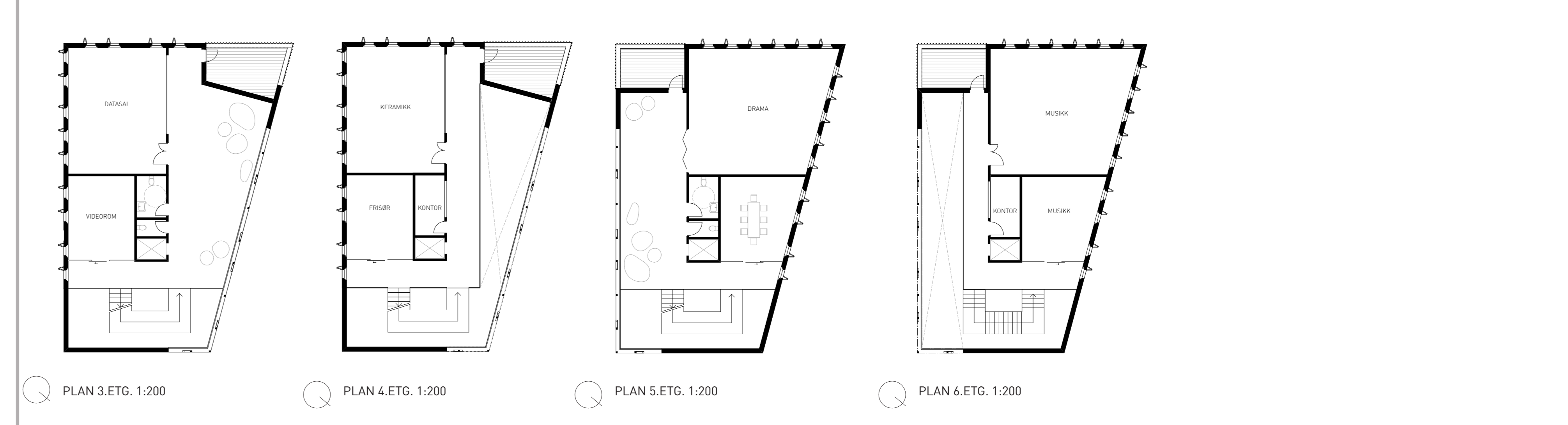
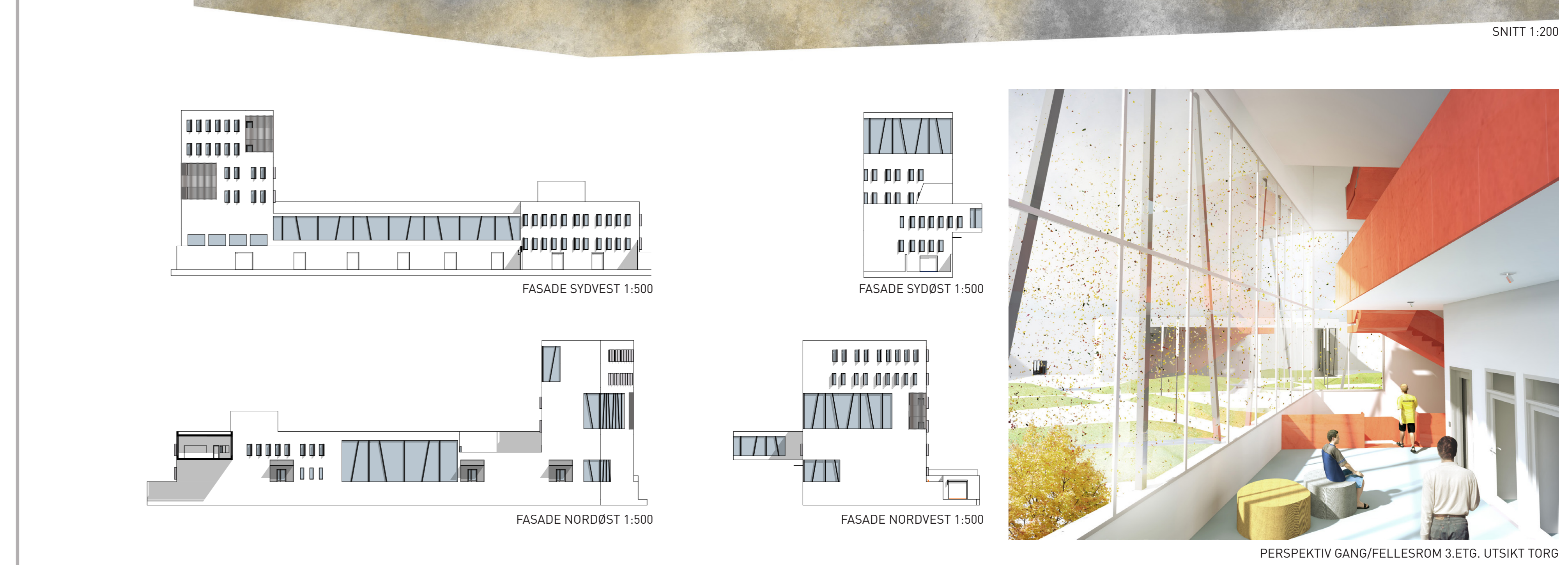

PLAN 3.0 E.T. 1:200

PLAN 4.0 E.T. 1:200

PLAN U1 1:200