

NY ISHOCKEYHALL TIL TØNSBERG VIKINGS

KRISTIAN BORREBÆK - MASTEROPPGAVE 2014

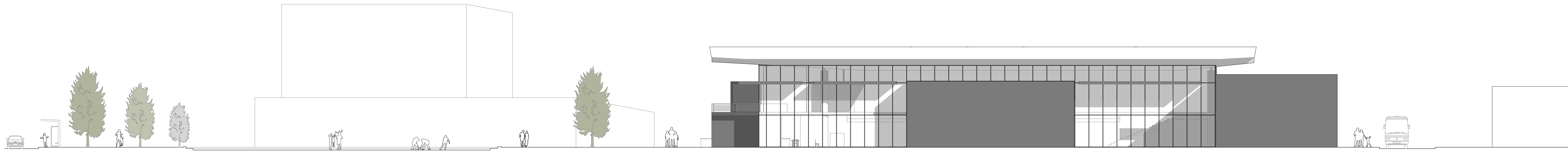

FASADE, SØR
MÅL 1:200

Med opplyst til elisen, GET, trenger ishockeyklubben Tønsberg Vikings et nytt ishall. Den eksisterende hallen i Tønsberg ble bygget som trenings- og treningshall i 1995. Siden den gang har behovet endret seg vesentlig etter hvert som klubben og klubben har vokst til større og større trenings- og konkurransesenter. Dagens ishall mangler det meste av det som kreves for toppnivå is- og vannsport og arrangementer som for publikum da hallen ikke tilbyr gode syns- og lyddere. Ishockeyklubben og klubben vil derfor i den eksisterende hallen med et 3-4-årig disponering fra Norges Ishockeyforbund (NHF).

Idrettssenteret er spesielle bygninger. Idrettssenteret er ofte store og dominerende, noe som kan skape problemer for områdene rundt og for samfunnet. De er blant de største bygningene som blir bygd i hele kommunen, og det er derfor viktig at de kan kommunisere med beboerne og de som kommer på arrangement. Vi ønsker å se dem for å være en unik opplevelse. Liket er ofte bygningene kjedelige og uten interesse. I noen tilfeller kan de være et lite mer grunnleggende funksjoner og kan fremstå som dyrt.

Med dette oppdraget har jeg samarbeidet et forslag på en ny ishockeyhall for ishockeyklubben Tønsberg Vikings. I tillegg har vært å skape en rekke nye og åpne hall som kan fremstå som et nettsted i Tønsberg by. Ved å skape en offentlig plass i forbindelse med ishockeyhallen er dette også et voluminært for å utvikle ishockeyhallen i byen og fremme Tønsberg som en by med et toppnivå.

Først disse bygningene har en unik evne til å operere som et nettsted for samfunnet, utbyggings- og sosialt utvalg, hallen eller utvalg er det viktig at disse bygningene uttrykkes med en arkitektur som legger til rette for det sosiale og stimulerer til kommunikasjon og fellesskap.

Før å skape dette nettstedet ble det viktig å ta hensyn til. Den eksisterende parken i vest har blitt utvidet slik at tømten blir en del av den nye ishockeyhallen. Hallen plassert i forbindelse med parken på tømten i vest. Hovedinngangen og utgang for publikum ligger i vest, mens utgangene for publikum ligger i øst og på tømten side mot vest i øst.

Isballe i tillegg ble bygget av tre elementer. Selv hallen som er "skulptural", haller som inneholder funksjoner og utvalg som som skulpturer og over haller. Bygget er plassert slik at det skaper en avslutning på parken. Selv utvalg, publikum funksjoner og inngangssituasjoner for beboerne er det ønsket som strekker seg ut i parken.

Før å beholde konteksten med utvalg er hovedinngangen kan på den ene inngangen er vest, såvel etter publikum rundt haller idretts 12 og slik at hallen ikke skal fremstå som vest og glassen. Fasaden mot parken kan åpnes med å utvider slik at hallen kan utvide ut i dette området. Dette er ønskelig for andre brukere i hallen. Før å fremme denne fleksibiliteten er 2-3-4-årig mot parken utvalg i takt for figuren under for utvalg.

Det er to inngangssituasjoner som leder publikum inn i bygget og rett opp på hovedinngangen. Bygget inngangssituasjoner har også en tilhørende ventilasjon som gjør det let for publikum å orientere seg i bygget.



KONSEPT TILTAK

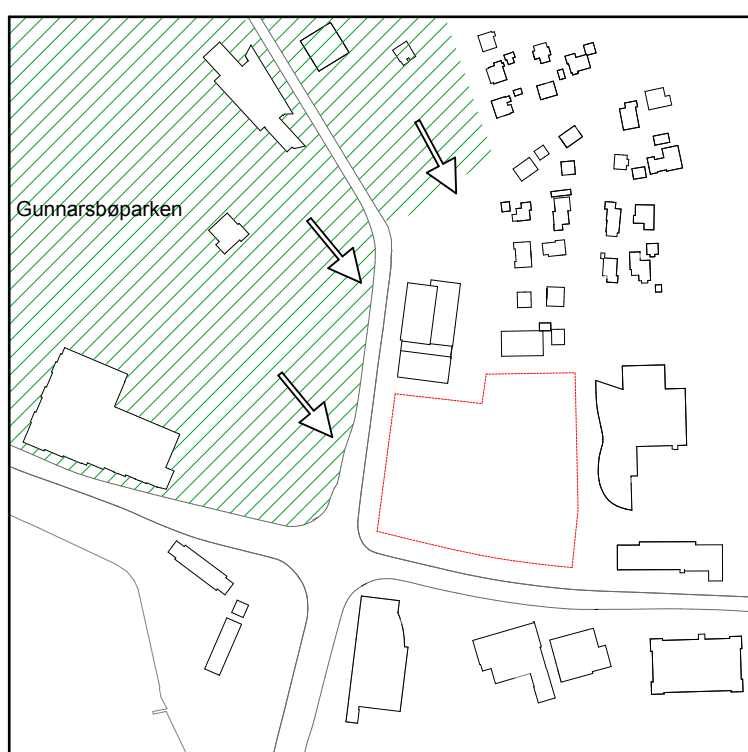

Definere tømten

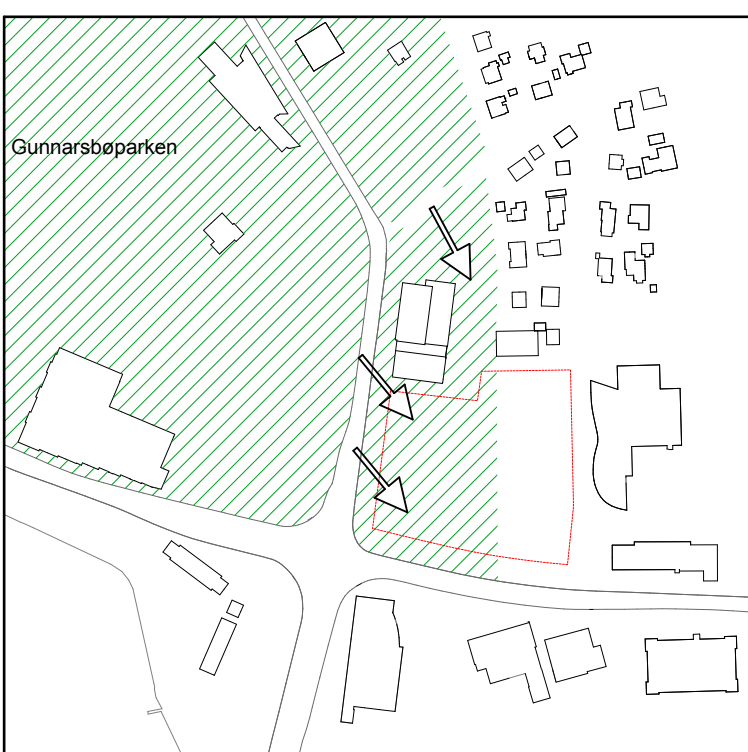

Utvide eksisterende park

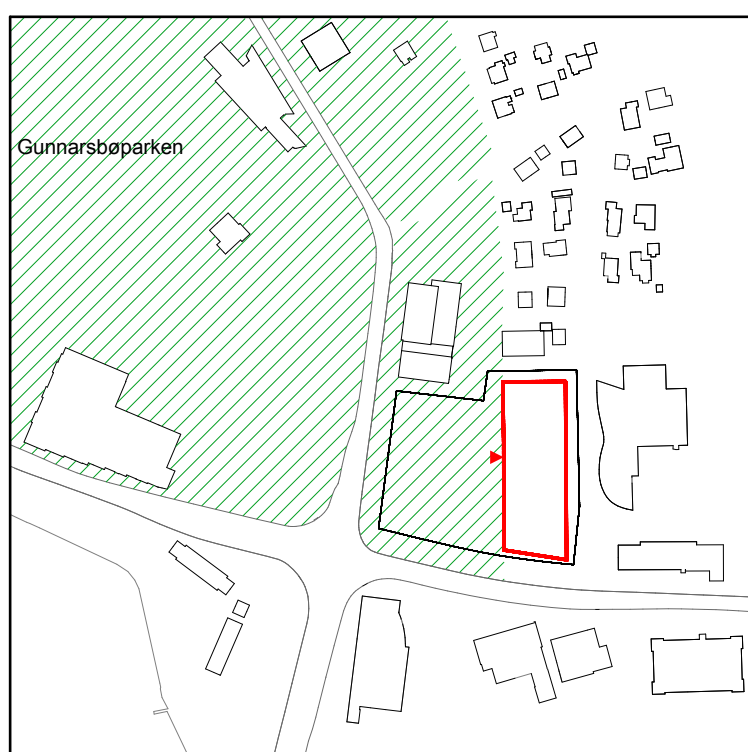

Plassering av ishockeyhall, konsept rygg



Adkomst økonomi

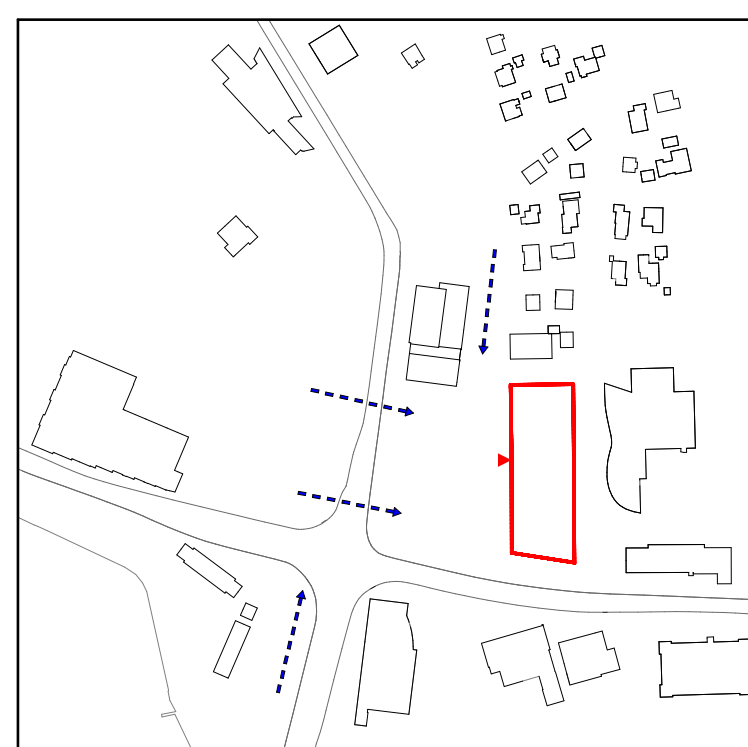

Adkomst publikum



Parkering publikum

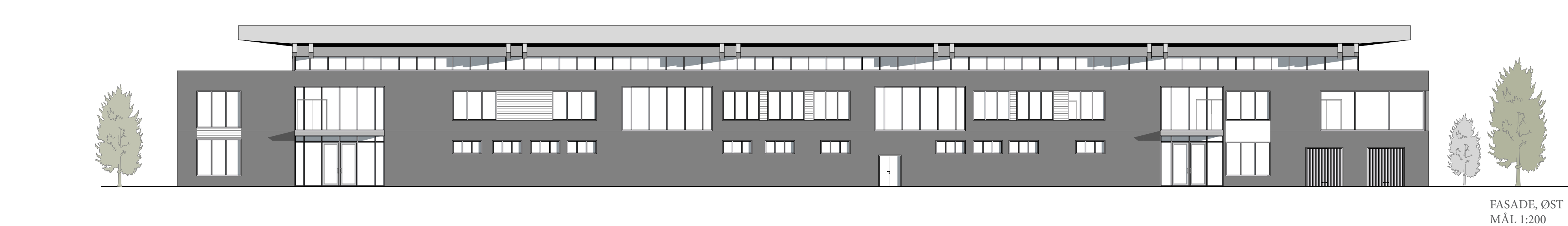
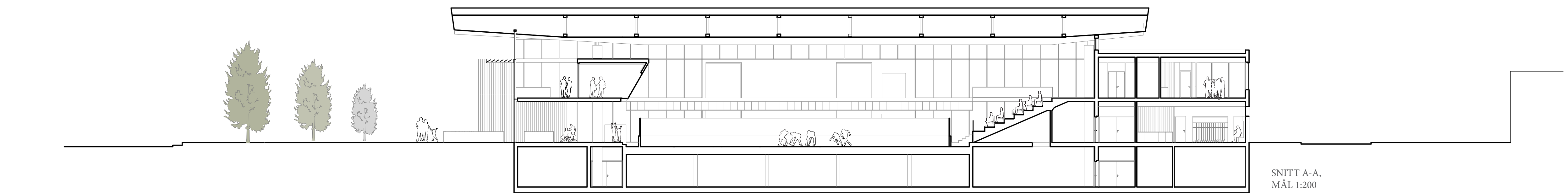
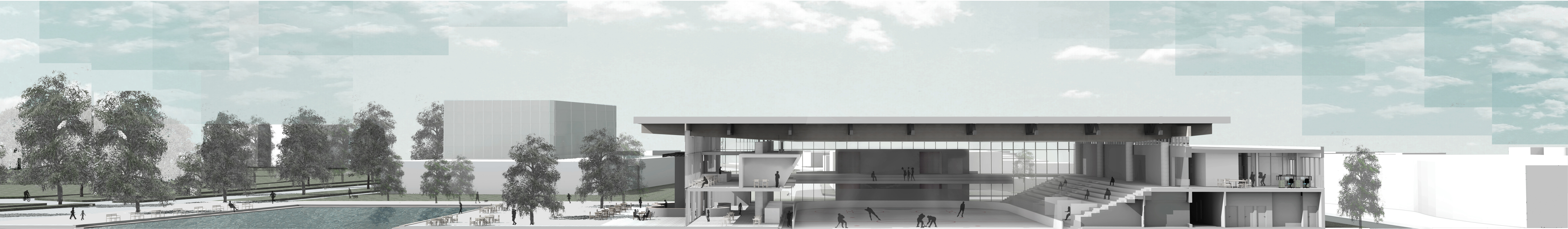

FASADE, ØST
MÅL 1:200



Utvidelse av rom ut i park



Galleri 2. etg mot park



Utserverting



Kontakt mellom kontorstase og hall



Inngangssituasjon publikum

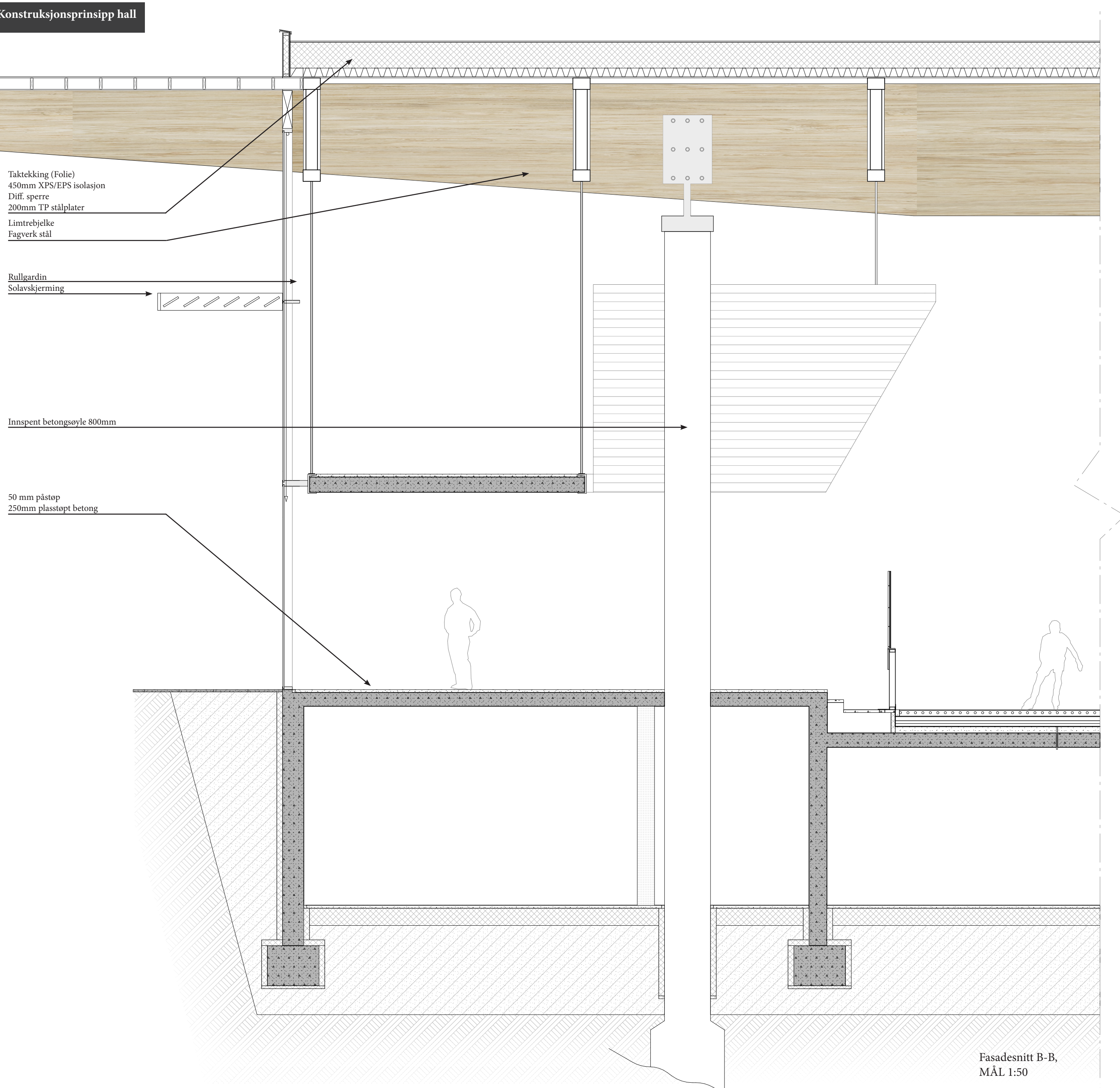

FASADEN B-B
MÅL 1:50

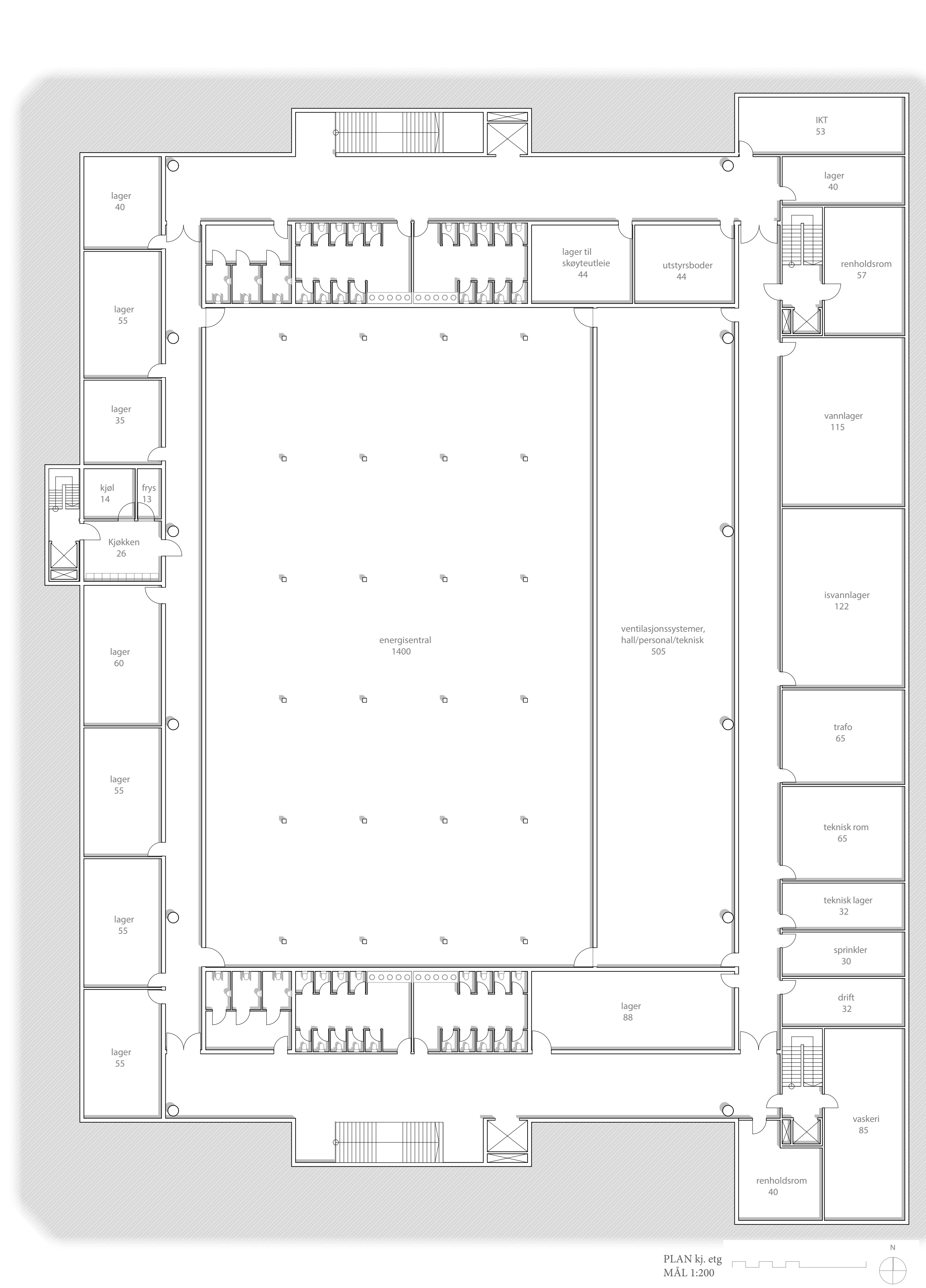
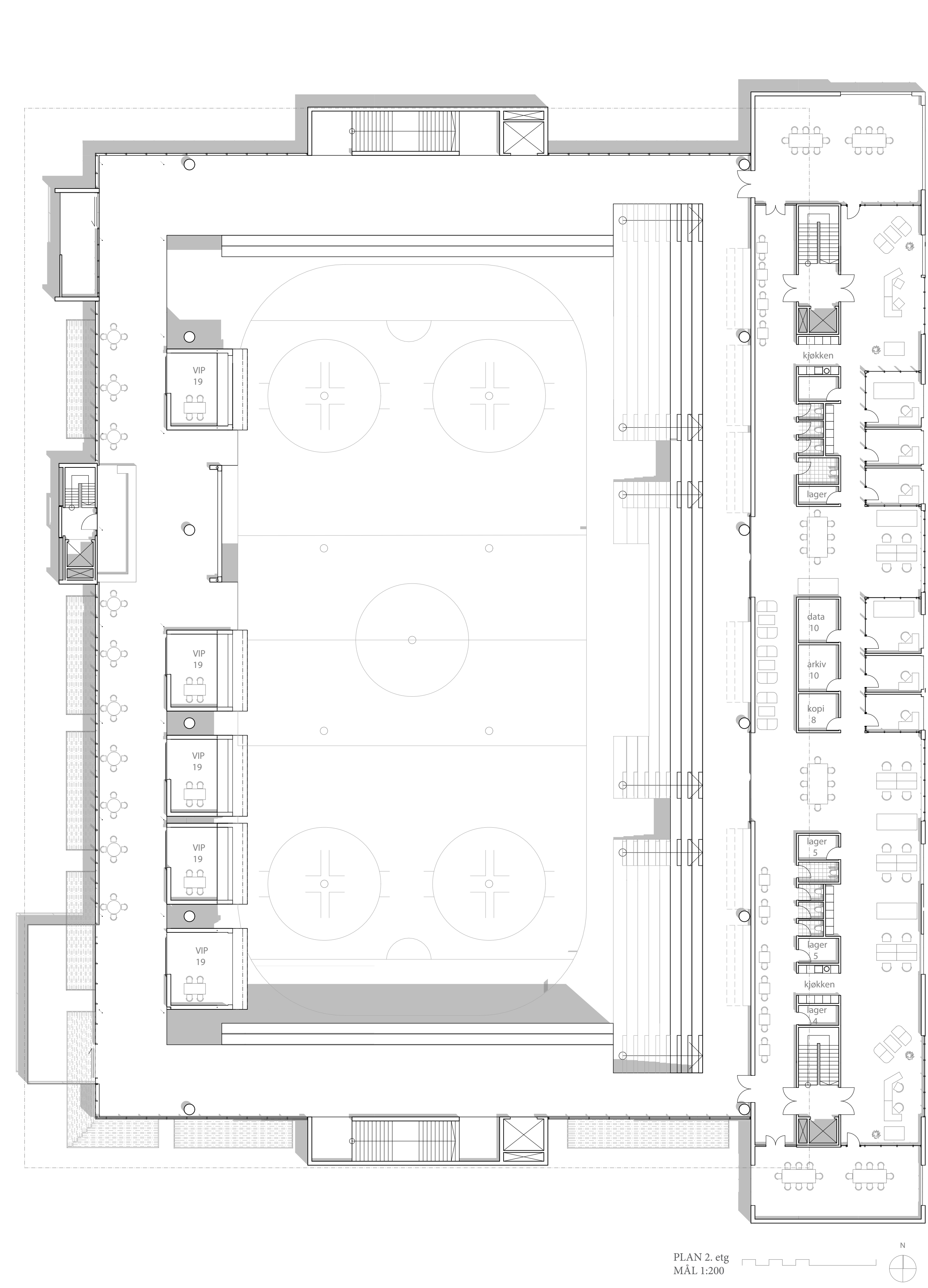
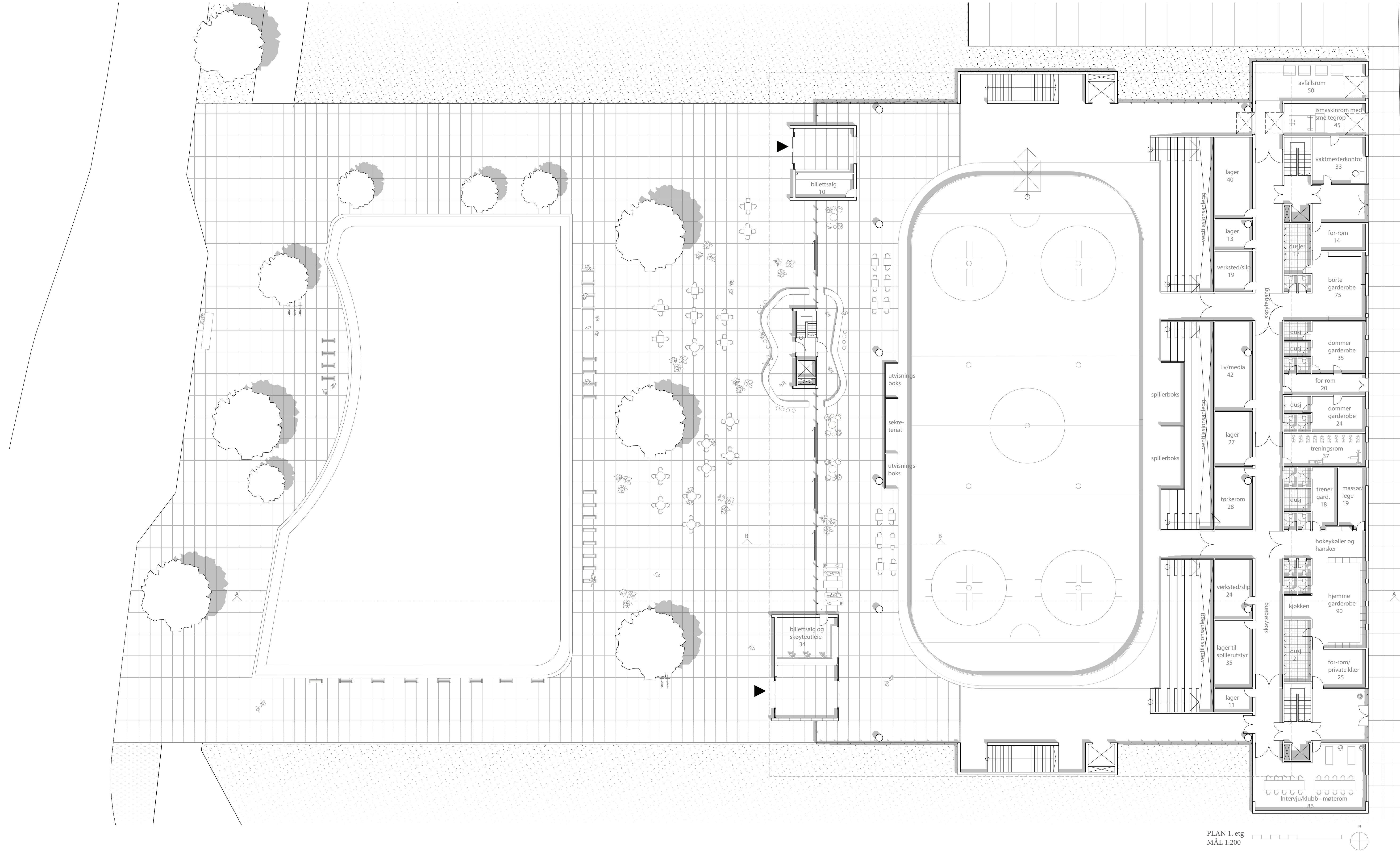

KONCEPT ISROCKETHALL

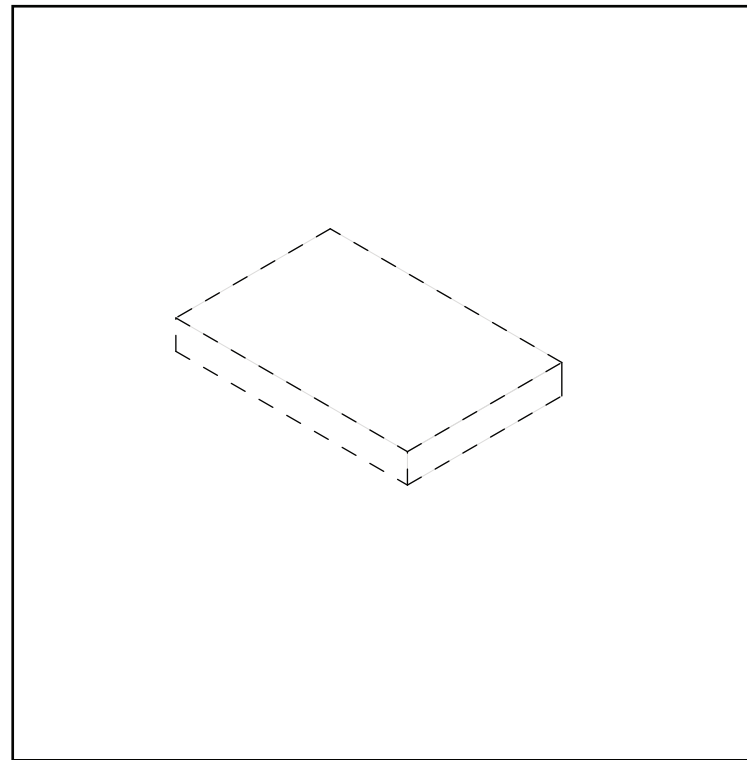

Hall

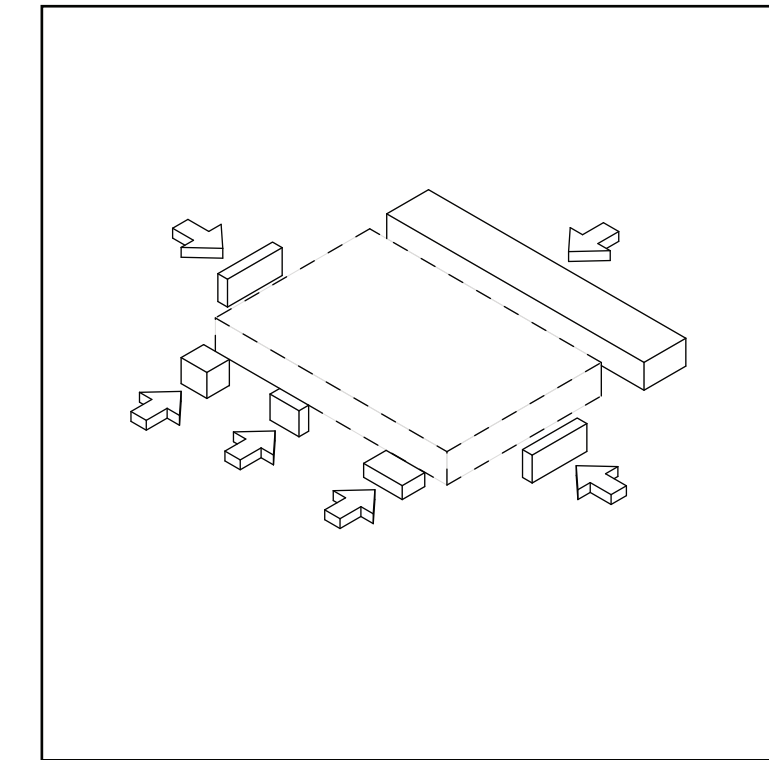

Funktioner

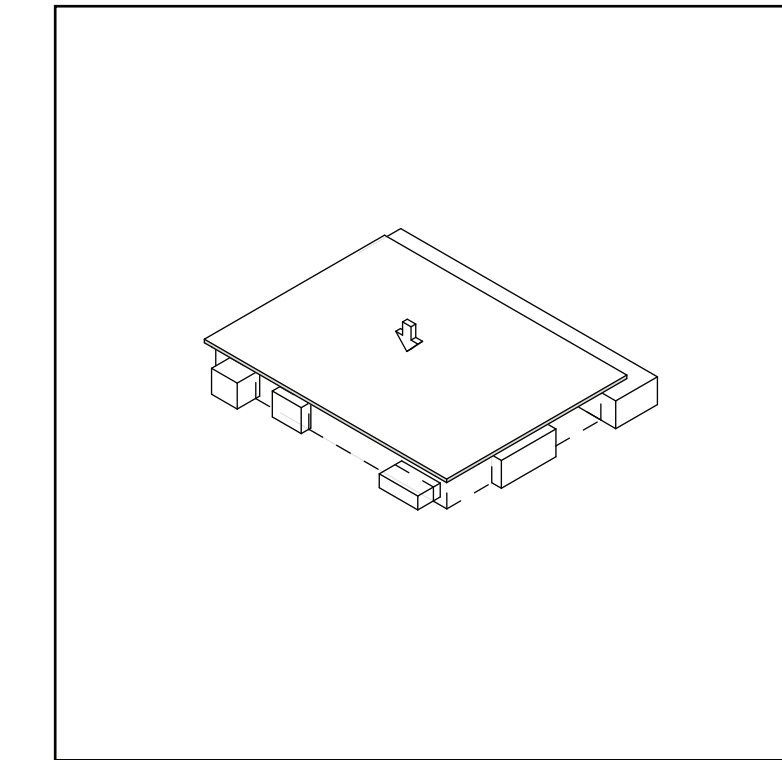

Tak

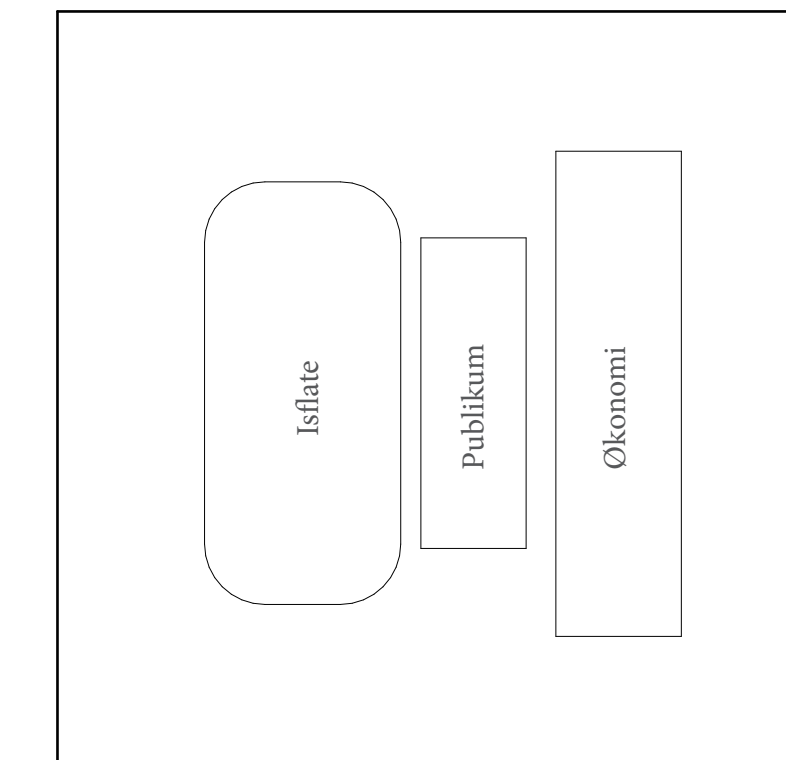

Organisering brokere

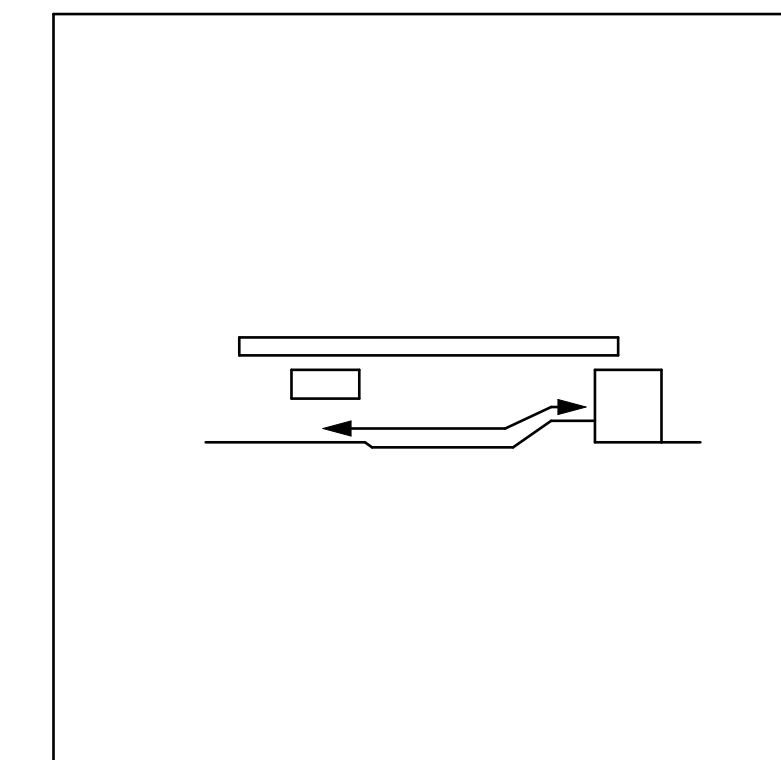

Bevokende

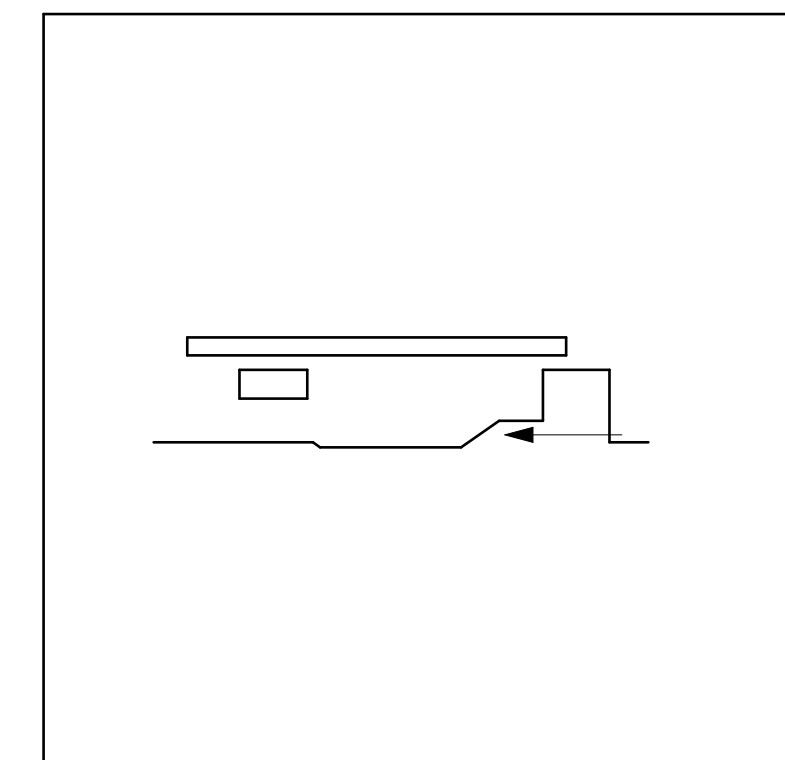

Økonomi

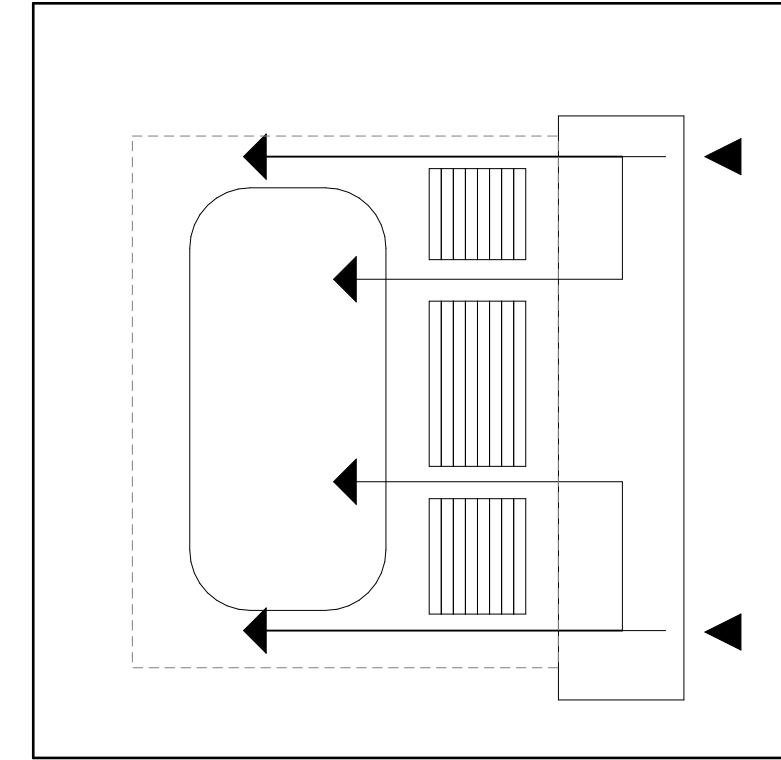

Logistisk økonomi

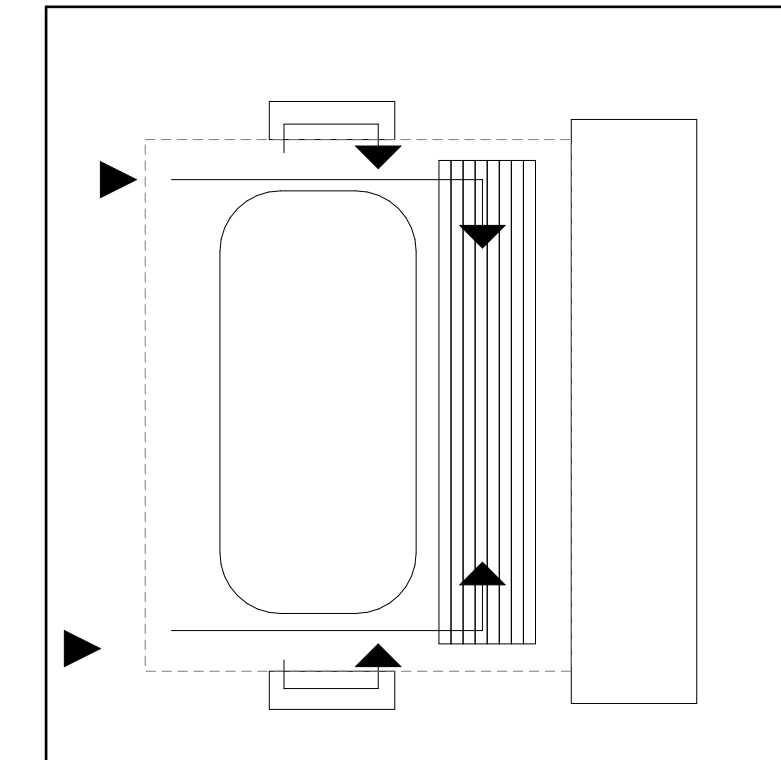

Logistisk publikum

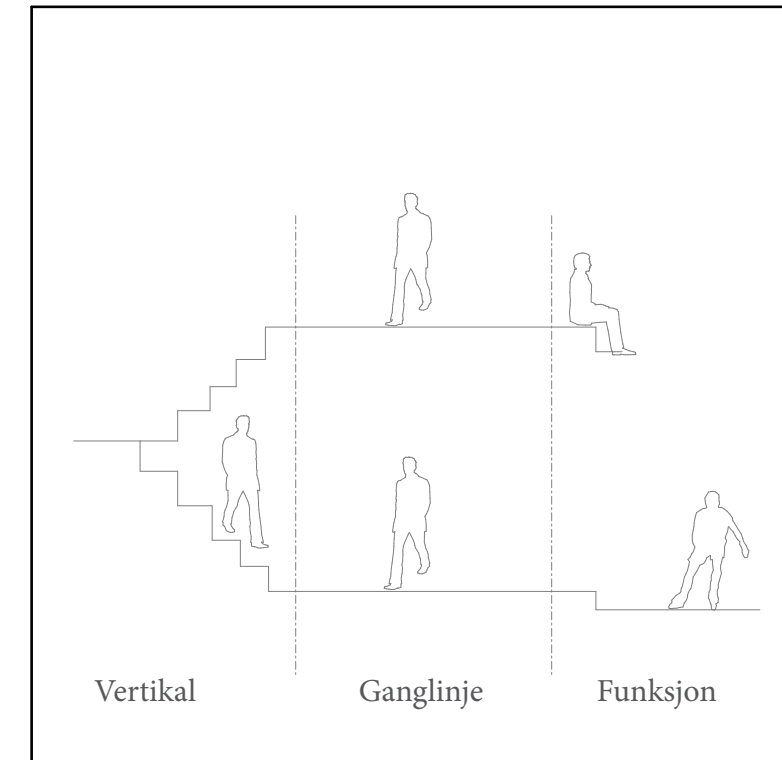

Strategi vertikal sirkulasjon

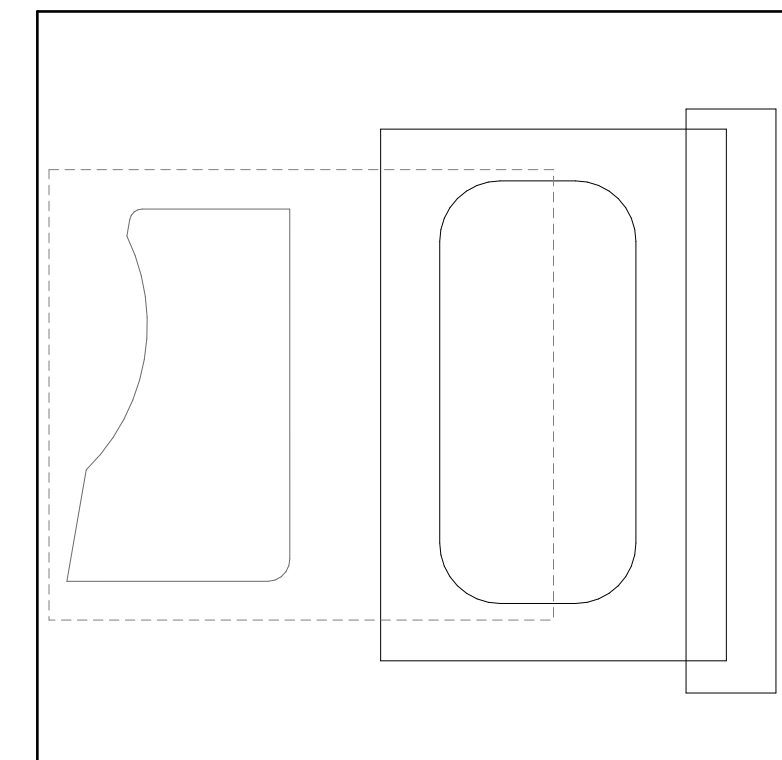

Utenområde inn hallen

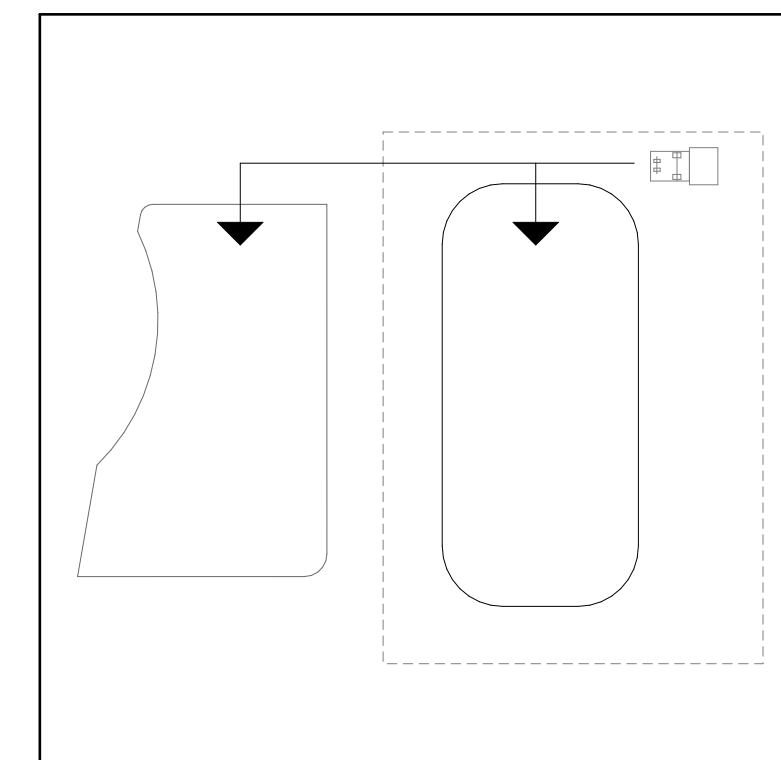

Idél bejener ute og inne isfute

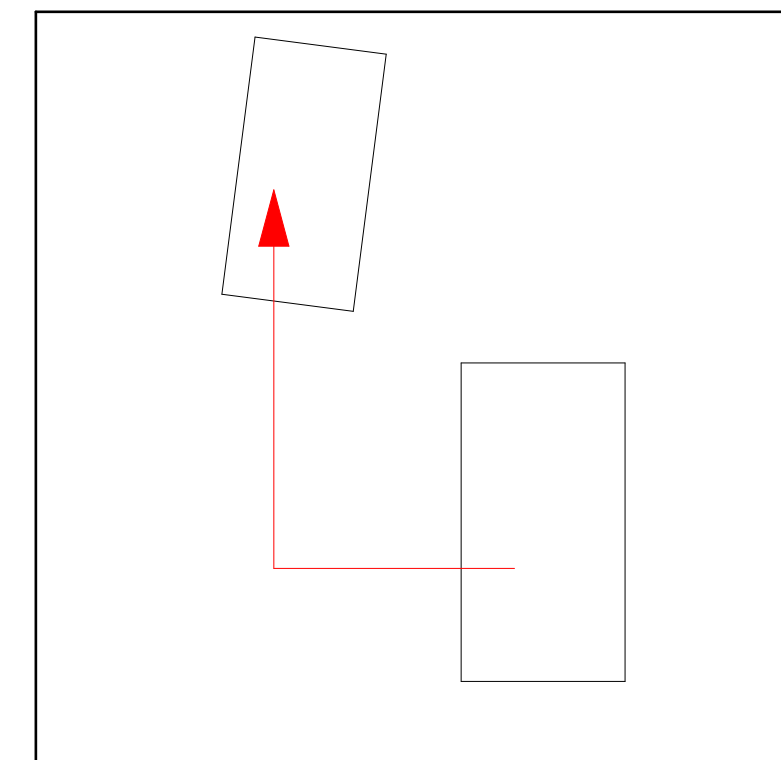

Energientral - overskuddvarme

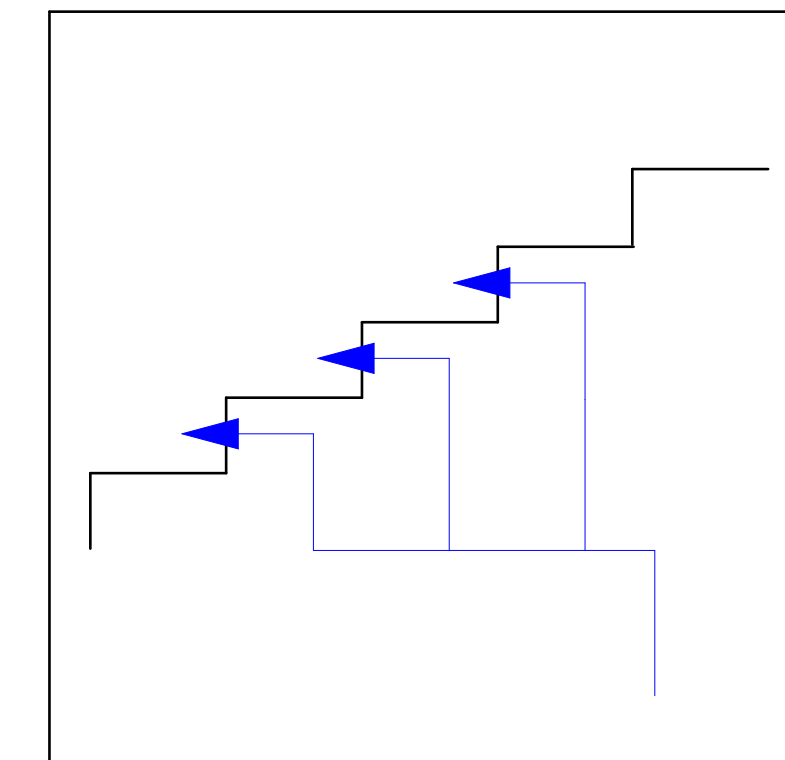

Ventilasjon under tribune

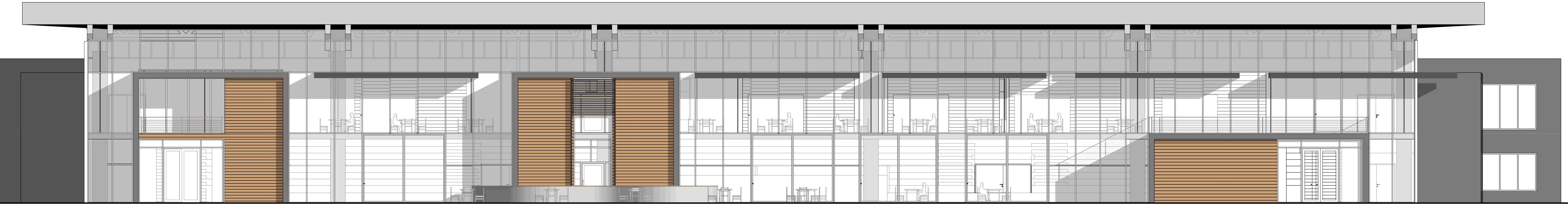

PASADE, VEST
MÅL 1:100

