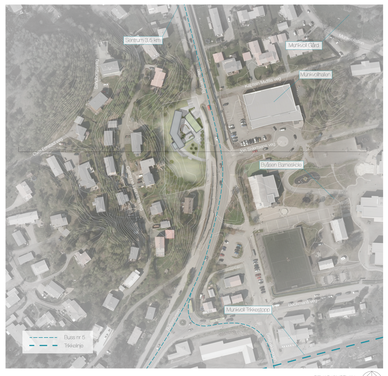

STRÅLENGDEPLAN
1:7000

STRÅLENGDESNITT
1:7000

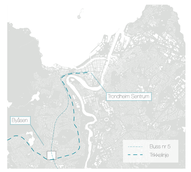

STRÅLENGDEKART
1:70000

KVALITETER

Tomten er godt skjermet fra naboer av trær og vegetasjon mot vest og sør. I tillegg ligger tomten i en helning mot øst og har derfor utsikt mot øst og gode solforhold på formiddagen.

UTFORDRINGER

Tomten ligger på vestsiden trafikkerte Byåsveien, men det er en støyskjerm og en gangveg i mellom. Det er derfor likevel en overskridig situasjon i forhold til adkomst til senteret. På ettermiddagen går solen fort bak trærne på sørsiden av tomten og etterlivet bak åsen.

TOMTEVALG

Etter en inngående analyse av ulike områder i Trondheim, falt valget på en tomt på Munkvoll sør-øst for sentrum.
Adresse: Byåsveien 190 - 194

Kriteriene for valg av tomt var nærhet til skole, nærhet til kollektivtransport, nærhet til fritidsaktiviteter, at tomten skulle være en del av et fungerende nærmiljø og at det skulle være lite trafikk av biler og mennesker for å skape en overskridig situasjon. Kriteriene ble bestemt ut i fra besøk og analyse av eksisterende avdelinger for enslige mindreårige og analyse av brukergruppen og deres hverdag.

NØKTERNT, MEN FORSVARLIGBILLEDLIG?

_hvordan utforme et asylsenter for ungdom på deres premisser?

Kristine Brembo
veiledere: Stein A. Jenssen og Eli Støa
NTNU 2014

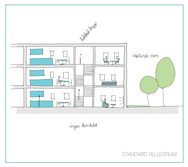

STANDARD FELLESROM

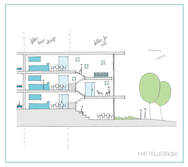

NYE FELLESROM

FELLESROM

Hver etasje har sitt egeit kjøkken som danner en overgangssone til det helt private, mens de felles oppholdsrommene binder de ulike etasjene sammen og skaper vertikall kontakt.

På avdelinger for enslige mindreårige asylsøkere oppholder beboerne seg veldig mye på sitt eget rom. Ved bruk av soner med ulik grad av privathet gjøres overgangen fra å være helt alene til å være en del av det store fellesskapet mer gradvis. Organiseringen av rommene er gjort slik at man umiddelbart kan få en oversikt over hvem som bruker hvilke rom, og lett kan ta stilling til i hvor stor grad man vil delta i fellesskapet. Åpenheten mellom etasjene skaper en visuell kontakt som gjør at man er del av det store fellesskapet uten å måtte være en aktiv deltaker.

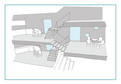

KONTAKT

Kontakten mellom etasjene er med på å skape et større fellesskap hvor man selv kan bestemme hvor aktiv man skal være.

ORIENTERING

Volumet er orientert slik at morgensolen kommer inn på kjøkkenet, og utsikten fra oppholdsrommene er rettet mot åsene i øst og deres skjermet fra veien.

TAKTERRASSE

Som et mer skjermet alternativ til uteområdene på bakkeplan, danner takterrassen en tilleksone som bare er for beboerne.

NABOER MOT NORD-VEST

MOT SØR-VEST

MOT ØST

UTSIKT MOT ØST

OPPGAVE

Hvordan utforme et asylsenter for enslige mindreårige asylsøkere mellom 15 og 18 år på deres premisser?

I dag bor enslige mindreårige mellom 15 og 18 år på avdelinger i ordinære mottak. Kvaliteten på disse mottakene er i følge UDI "nøkternt, men forsvarlig", noe som ikke er et egnet oppvekstmiljø. Hvordan kan man gjennom en strategisk planlegning legge grunnlaget for utvikligen av et internt fellesskap som bygger opp om barnets utvikling og gjør ventetiden om til noe produktiv?

INTENSJONER

_Skape et hjem for de som bor der, og omgivelser som ikke først og fremst minner dem på hvilken situasjon de er i.

_Legge til rette for ulike grader av fellesskap slik at den enkelte selv kan velge hvor mye han eller hun skal delta.

_Skape gode overganger fra det helt offentlige til det helt private og fra administrasjon til bolig.

_Tegne en nøktern og robust bygning som samtidig danner en trygg og velkommen atmosfære og inviterer til interaksjon og deltakelse.

	bebodere	ansatte	sum per bebder, total	sum per bebder, privat
Gjennomsnittlige antall enslige mindreårige nåværende asylsøkere mellom 15 og 18 år	30	14	46	10
Gjennomsnittlige antall enslige mindreårige under 15 år, ofrene av barnesoldat	25	53	56	13
Gjennomsnittlige antall enslige mindreårige asylsøkere mellom 15 og 18 år	24	24	23	6

PREMISSER

Den største utfordringen innenfor asylsystemet er det varierende antallet asylsøkere, men det vil alltid være en strøm til Norge.

Etter å ha fullført asylsøknaden hos UDI overføres man til et mottak. I 2012 var gjennomsnittlig oppholdstid på mottak for enslige mindreårige rundt 70 dager. Det er derimot noen som får innvilget midlertidig opphold til de er 18 år og kan tilbringe opp til 3 år på mottak. Utfordringene blant beboerne er mange og det er umulig å generalisere. Det er derfor viktig at et senter for enslige mindreårige tilrettelegger for dette.

FELLES KJØKKEN I 1. ETASJE SETT FRA HOVEDINNGANGEN

PLAN 1. ETASJE
1:100

PLAN 2. ETASJE
1:100

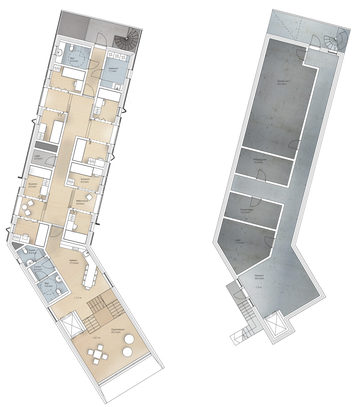

PLAN 3. ETASJE
1:100

PLAN KJELLERETASJE
1:100

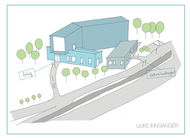

ULIKE INNGANGER

SUNNINDELING

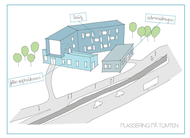

PLASSERING PÅ TOMTEN

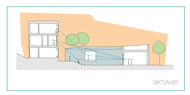

SKITALLER

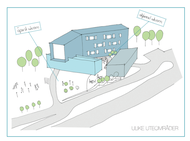

ULIKE UTEOMRÅDER

FØLGE TERRENGET

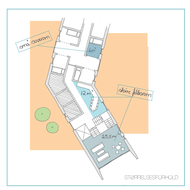

STØRRELSESFORHOLD

SOVEROM

Soverommene er plasserit i par med en delt sone i mellom for å øke fleksibiliteten for beboeren. Man kan selv bestemme om man vil være helt alene, eller om man vil åpne opp for andre.

I dagens mottak deler to og to ofte rom. For noen er det essensiellt å være i umiddelbar nærhet av andre for å føle seg trygg, mens for andre er det motsatt. Ved bruk av foldevegger er det opp til beboeren selv å bestemme om man vil være alene eller ikke.

Mellomsonen danner en ytterligere overgang mellom det som er helt privat og det som er felles for etasjen. Det er en sosial sone beboeren selv kontrollerer som legger til rette for mindre fellesskap innad i det store.

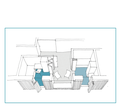

ULIKE ROM

Det er to ulike typer rom for å danne en mer variert opplevelse av etasjen. Utvidelser i gangen danner en forlengelse av mellomsonen dersom skyvedøren er åpen.

MEDVIRKNING

Beboerne er i en situasjon de ikke har kontroll over. Det er derfor lagt til rette for å kontrollere sinnene egne omgivelser. Med foldeveggen kontrollerer man kontakten med andre og med spillevæggen kontrollerer man innsyn og utsyn.

FARGER

Innvendig material er hovedsakelig eksponert massivtre, mens skyvedører og vinduskarmer i mellomsonene er mali i ulike farger. Hvert soverom har sin farge.

NYE SOVEROM

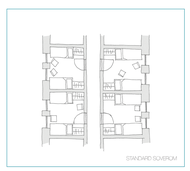

STANDARD SOVEROM

HELT ÅPENT TIL MELLOMSONEN

EN FOLDEVEGG ÅPEN TIL MELLOMSONEN

BEGGE FOLDEVEGGENE LUKKET

SNITT A
1:100

SNITT B
1:100

SNITT C
1:100

FASADE SØR-ØST
1:100

FASADE VEST
1:100

FASADE NORD-ØST
1:100

KONSTRUKSJON

Konstruksjonen består av vegger og dekker av massivtre. Interiøret er hovedsaklig eksponert massivtre og eksteriøret er trepanell med ulik dimensjon og dybde.

Massivtre er valgt som konstruksjon på grunn av dets gode egenskaper og et ønske om ubehandlet tre som innvendig material. Massivtrets takktilat danner et varmt og lunt interiør, samtidig som det er robust. Overflaten er behandlet for å beholde dens lyse farge.

Fasadeutrykket varierer i forhold til innvendig bruk. På boligdelen er fasaden bestående av en spillevegg med kontrollerbare paneler foran soverommsvinduene, mens de ytterlige fasadene er panel med tilsvarende dimensjoner som spilene. Trevirket er furu behandlet med Mere Royal Natur eller tilsvarende. Fasaden på begge ender av boligbygget er markbeiset kryssfiniér for å danne en ramme rundt bygget.

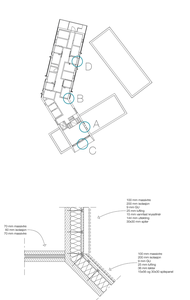

DETALJ B
OVERGANG FRA SPILVEGG TIL PANEL
PLANLØSNINGER
1:20

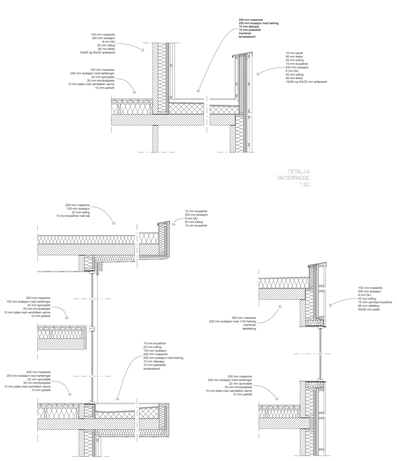

DETALJ A
TAKTERRASSE
1:20

DETALJ C
SNITT STOR GLASSFASADE OFFHUSLOBBYEN
1:20

DETALJ D
SNITT KARNAPPVINDU I SPILVEGG
1:20