

BOLIGER FOR ELDRE

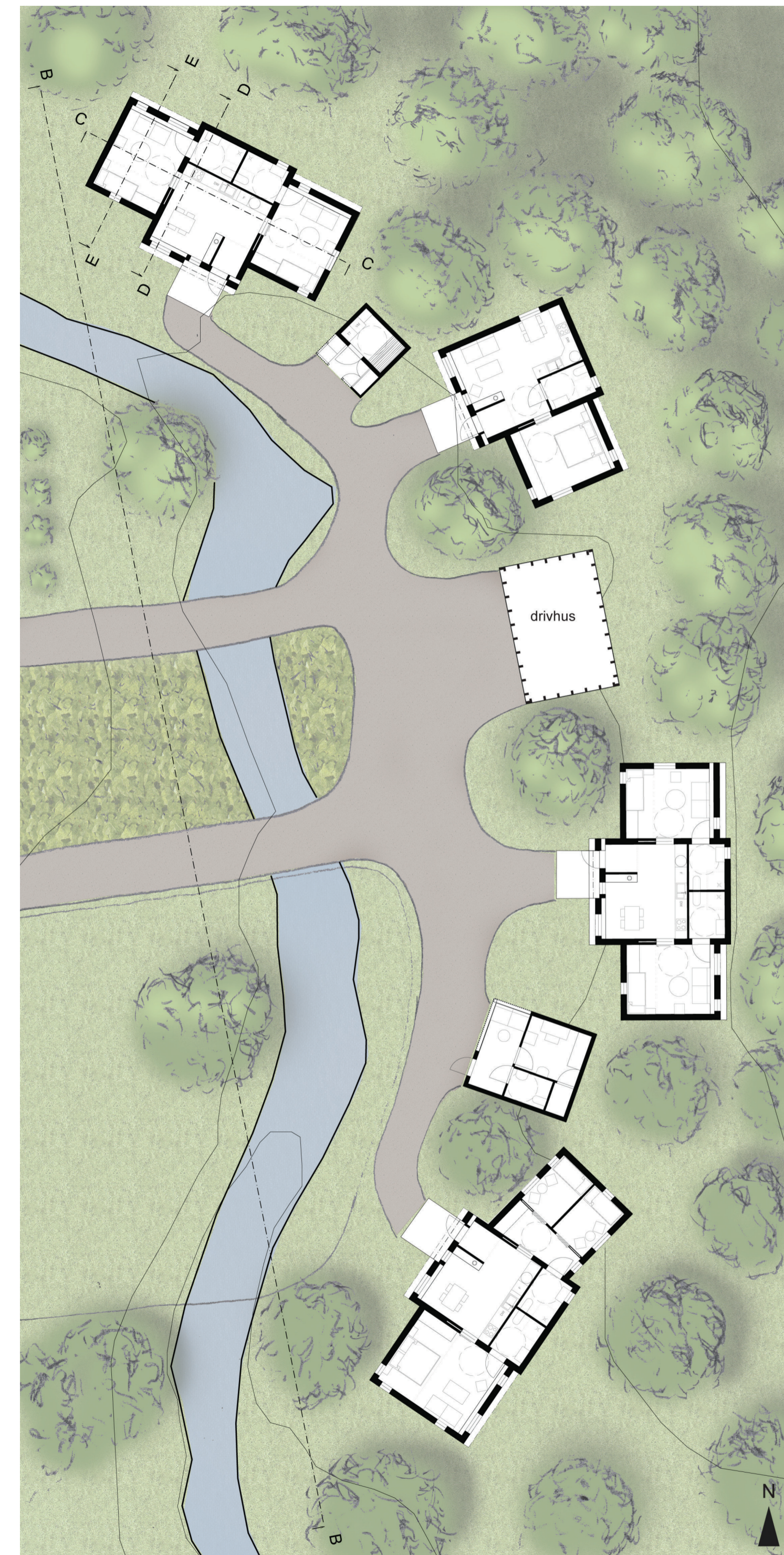

Situasjonsplan
M=1:200

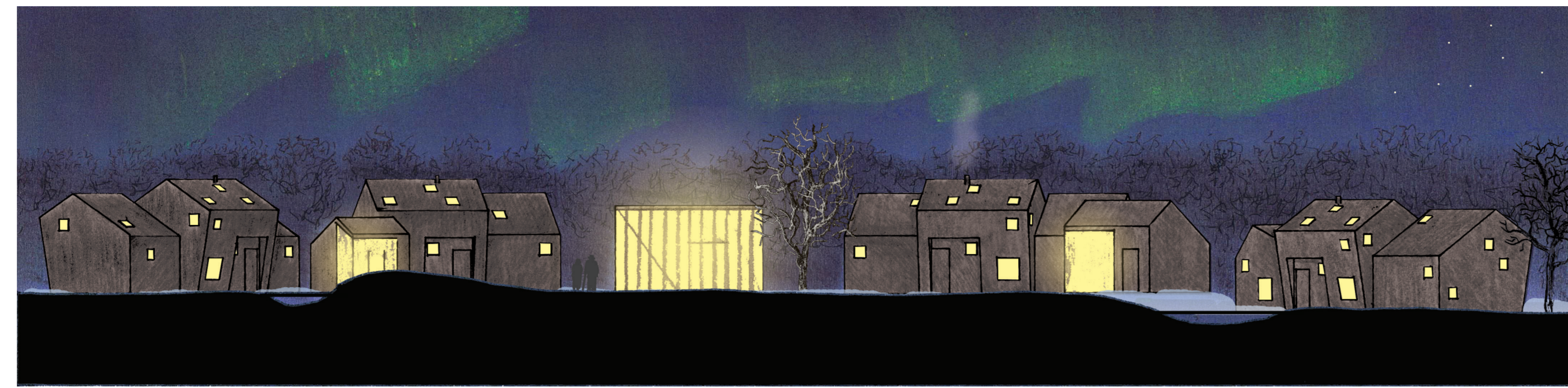

Situasjonssnitt B-B
M=1:200

Målgruppen for boligene er eldre mennesker som kan klare seg i hverdagen kun ved hjelp av hjemmehjelp. Ved en slik boform kan eldre mennesker som er ensomme eller ønsker en enklere hverdag bo i et fellesskap der daglige gjøremål kan deles og foregå som en sosial aktivitet.

Boligene framstår som hytter i skogen. Hver boenhet har et felles kjøkken med plass for en sittegruppe foran peisen. Peisen murt opp av Altaskifer og tre som materiale både utvendig og innvendig er valgt for å gi husene et varmt og hjemlig uttrykk.

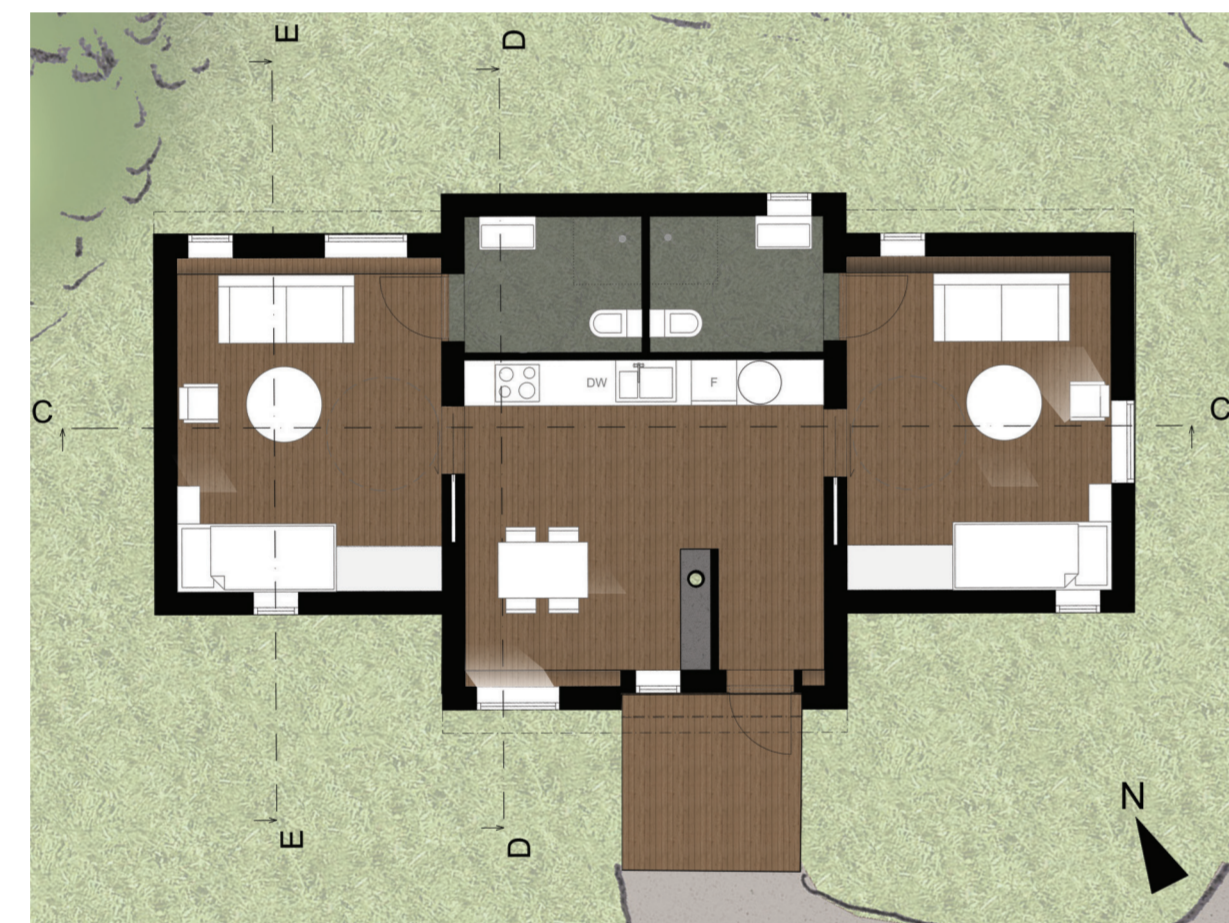

Plan
M=1:100



Snitt C-C
M=1:100

Boform:

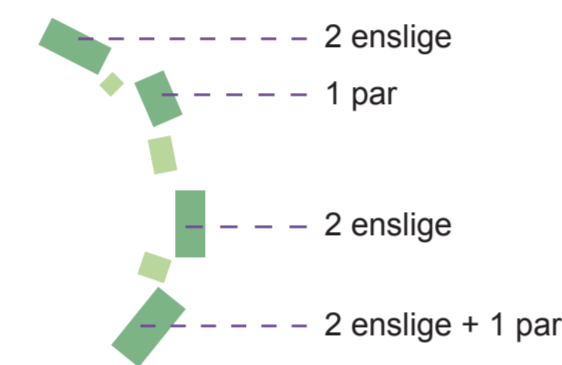

Funksjoner:

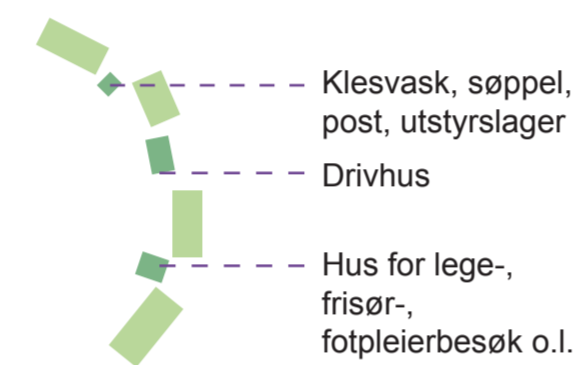

Lyspunkter:



Form:



Skala:



Snitt D-D
M=1:100



Snitt E-E
M=1:100



Fasade sør
M=1:100

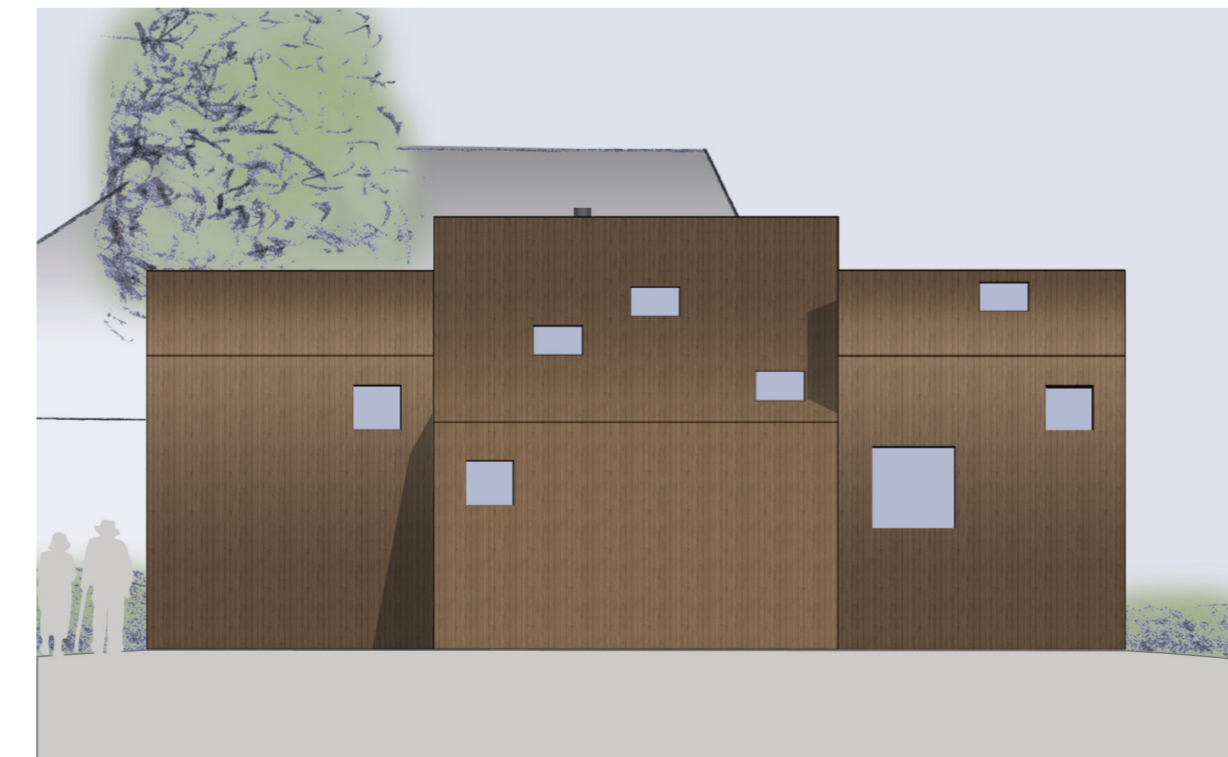

Fasade nord
M=1:100

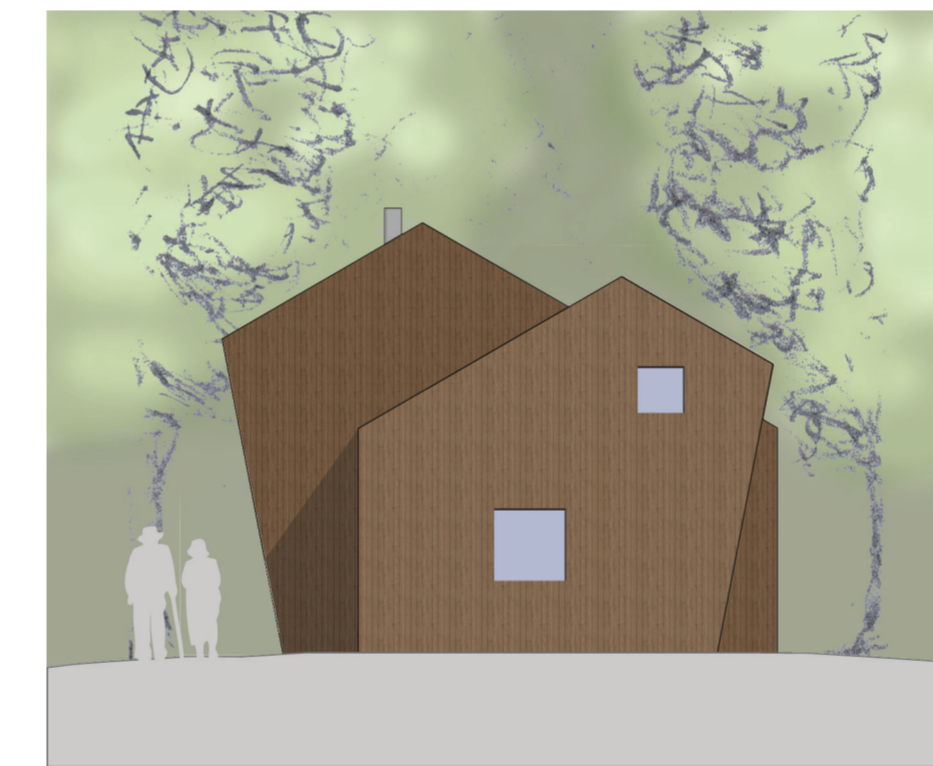

Fasade øst
M=1:100

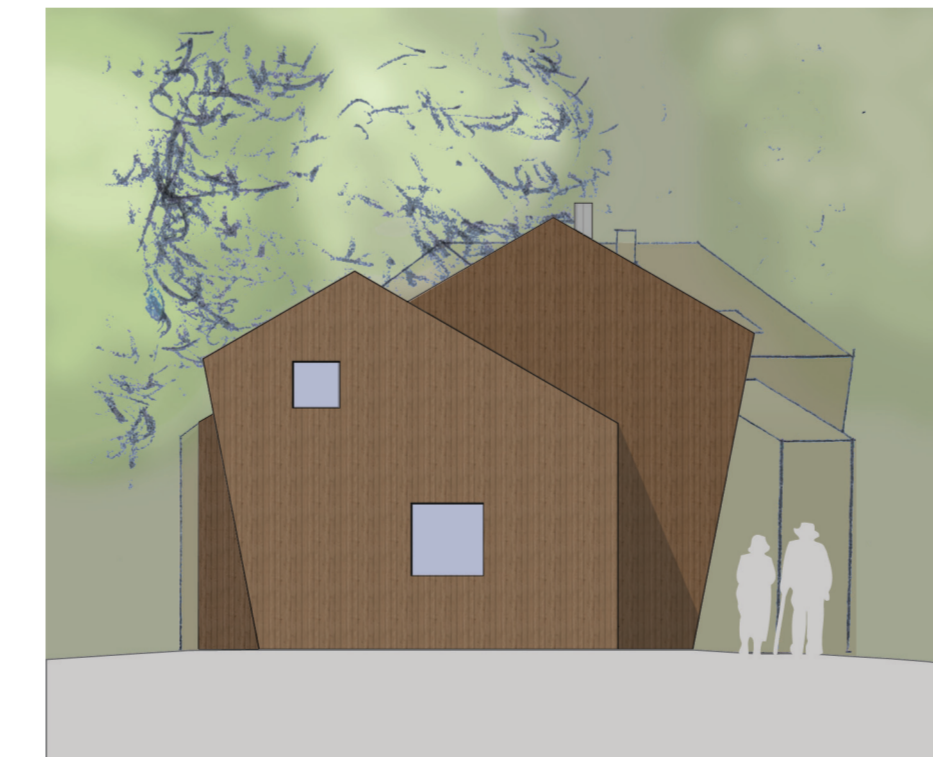

Fasade vest
M=1:100

Referanseprosjekter:
Prosjekter med rene og enkle detaljer der volumenes form gir uttrykket og særpreget.

Under: "House of families", Fantastic Norway
Høyre: "Come to Andalsnes" Kristina Karlsson & Paulina Koskinen Tonboe



Sonedeling:

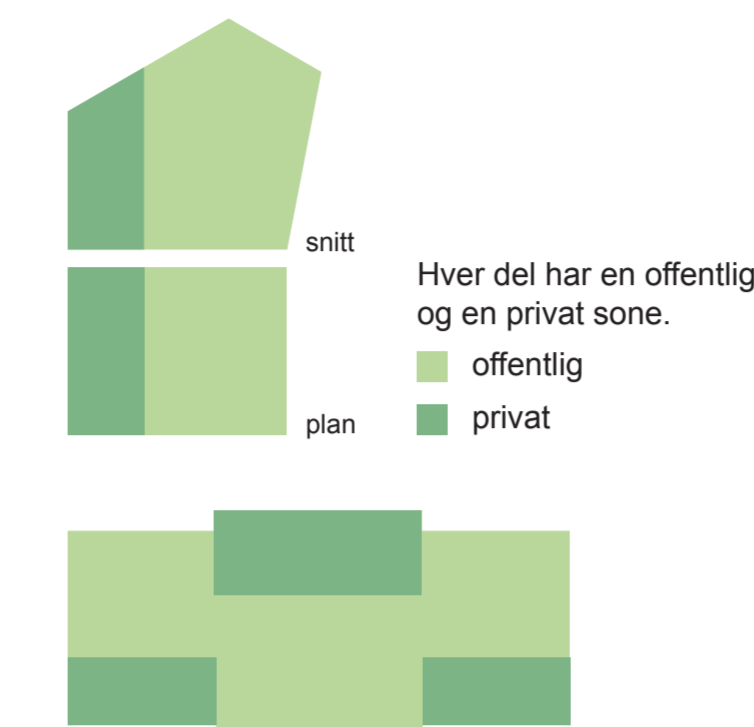

På soverommene kan den private sonen lukkes ved å trekke for en gardin.

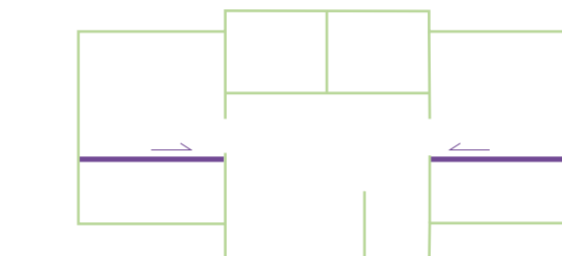

Betjenende sone:



Tosidig peis:

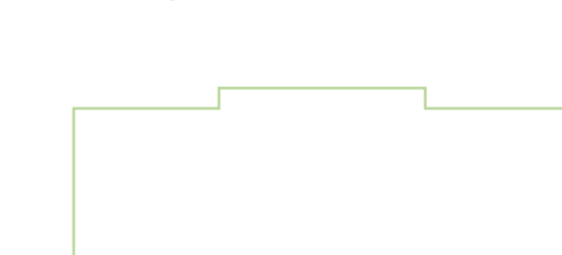

Varmen i ovnen kan ses inne og når man kommer inn døra. Ved kan stables fra vindfanget.

Vindfang:

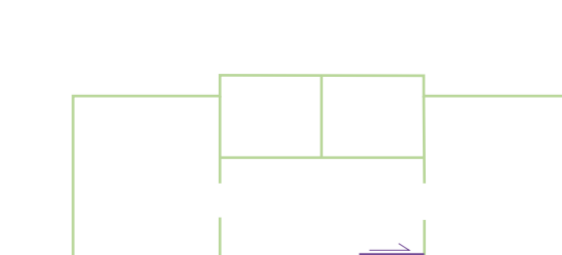

For å holde vinterkulda ute, kan vindfanget lukkes med en gardin.

Form- og materialitetstudie:

Illustrasjonene til høyre er et studie av hvordan en enkel detaljering framhever formene.

Det stående trepanelet gjør at de relativt små bygningene får et mer vertikalt og høyreist uttrykk.

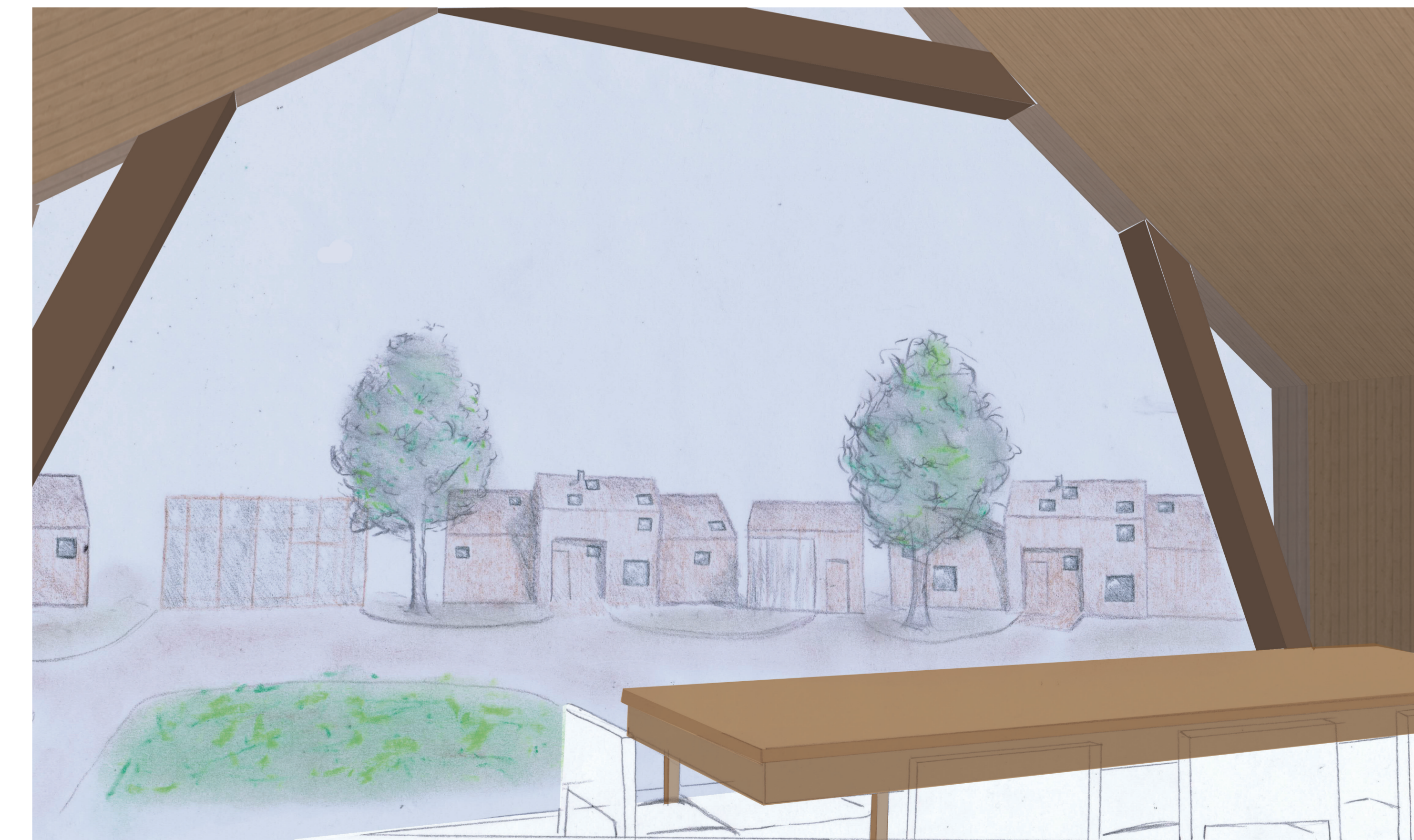
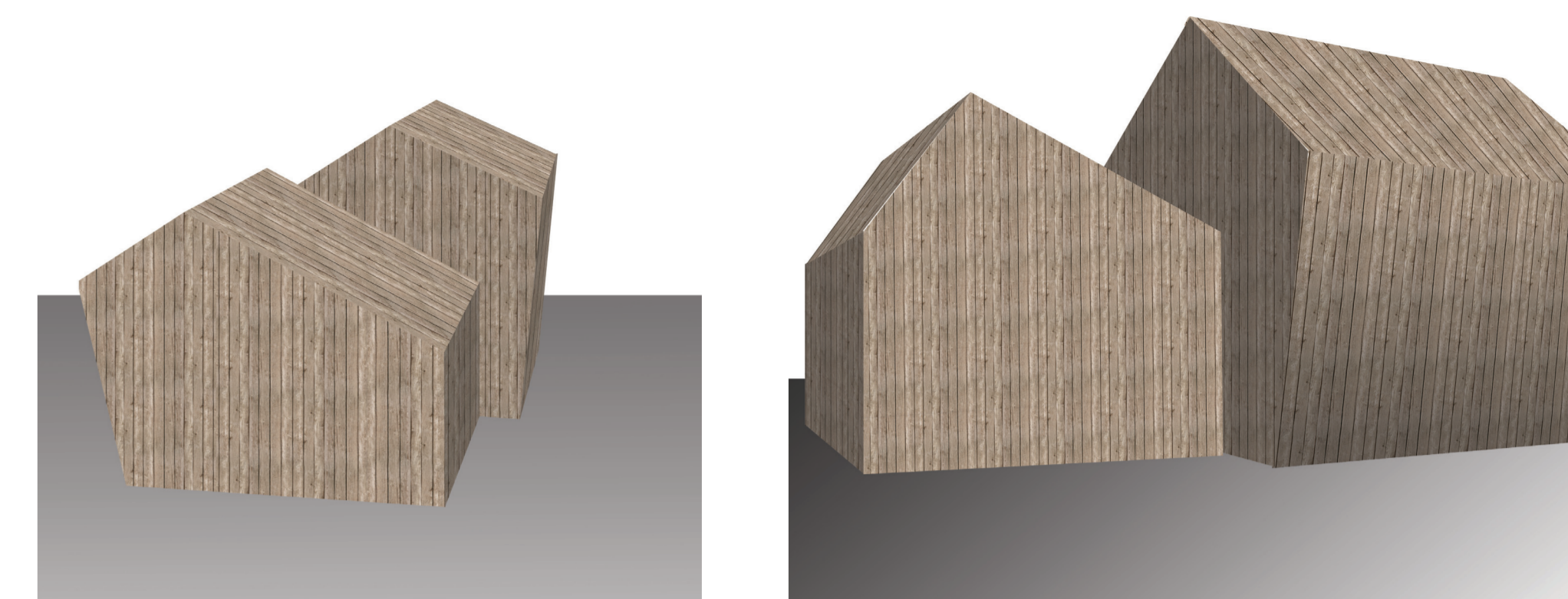

Boligene sett fra 2.etasje i Inn-på-tunet-fjøset.