

S t a r t b o x



Mangt skal man møte, mangt skal man mestre
- terapi med dyr på Sætran gård

Innhold

Startboxen vår består av fire deler som sammen danner grunnlaget for videre prosjektering:

- 01 Intensjon
- 02 Premisser
- 03 Impuls
- 04 Prosjektskisser

01 Intensjon

Vi vil prosjektere et anlegg som legger til rette for ulike møtesteder mellom mennesker og dyr. I oppgaven vil vi ta utgangspunkt i det eksisterende gårdsanlegget og omliggende situasjon.

Vår intensjon med oppgaven er å utforske hvilke arkitektoniske muligheter som ligger i det faglige grunnlaget for tiltaket. Hvordan kan man utforme et alternativt behandlingstilbud for brukergruppen basert på kontakt med dyr og natur?

Hva møter en?

Overraskelser?

Offentlig- privat

Nytt perspektiv

Valgfrihet?

Velge mellom
ulike situasjoner?

Et bygg med mening?

Avstand - nærhet

Aktiv vs. passiv

Være tilstede i
situasjonen

Hvordan møte dyrene?

Utfordre seg selv

Eksponert - beskyttet

Aktivitet

Ta stilling til ting

Møteplasser

Visuell kontakt

Fysisk kontakt

Hvordan kan man gjøre dyrene til en aktiv del av terapi ved hjelp av arkitektoniske grep?

Hvordan kan arkitekturen muliggjøre ulike møter og ulik grad av nærhet/kontakt med dyr?

Hvordan kan materialer og konstruksjon forsterke de arkitektoniske grepene?

Inspirasjonsprosjekter

Trones gård, Verdal

Arkitekt: Lund & Slaatto

Byggeår: 1968

Gjenoppbygging av nedbrent gårdsanlegg

Kilde: Norsk Murarkitektur. Finn Hakonsen, Einar Dahle, Ole H. Krokstrand, Torben Dahl



Oyster Farm Hangar, Bretagne, Frankrike
Arkitekt: Raum Architects

Kilde: <http://www.archdaily.com/92222/oyster-farm-hangar-raum-architects/>



Petting farm, Nederland
Arkitekt: 70F Architects
Byggeår: 2005-2008

Kilde: <http://www.archdaily.com/29965/petting-farm-70f-architecture/>



02 Premisser

- Oversikt over brukergruppen og funksjonsprogram basert på initiativtakernes prosjekt.
- Studier av eksisterende gårdsanlegg

Brukere og funksjoner

Dagpasienter innen offentlig helsevern / barnev-
ern/ demente/ rusomsorg/ mindreårige flyktninger



1-10 stk.

Ansatte/ eksterne fagpersoner



6-8 stk.

Pårørende/ ledsagere



1-4 stk.

Kontorer

Lydisolerte behandlingsrom

Oppholdsareal/ spise plass

Garderobes/ toaletter ansatte

Garderobes/ toaletter besøkende

Parkering

Deltakere, tilrettelagt arbeid



5 -20 stk.

Driftsleder/ tilretteleggere



1-2 stk.

Andre besøkende/ skoleklasser/ barnehager



10-30 stk.

Familien Jansen/ Eggen



4 stk.

Vedhogst

Dyrestell

Slått

Forefallende arbeid

Kjøkkenhage

Kjøkken

Kaninslakteri

Oppholdsareal/ spiseplass

Garderober/ toaletter

Kontor

Parkering

Oppholdsareal/ spiseplass

Garderober/ toaletter

Parkering

Bolig (eksisterende våningshus)

Privat uteareal

Parkering

Hester

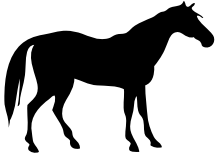

2-3 stk.

Innomhusareal
Uteareal
Lager

Hunder



10+ stk.

Sauer



4-6 stk.

Geiter



4-6 stk.

Kaniner



15-20 stk.

Høner/ fjærkre



10-15 stk.

Veiledende program

Fojé / hall	100 m ²
Konferansesal / hall / kantine (flerbruksareal)	100 m ²
Industrikkjøkken	1 x 40 m ²
Hvileareal for besøkende	30 m ²
Kontorer til behandling	4 x 15 m ²
Lydisolert rom til behandling	1 x 20 m ²
Eksterne kontorer / rom til utleie / forskning	2 x 15 m ²
Møte- / seminarrom	2 x 20 m ²
Publikumsgarderobes / toalett	25 m ²
Personalgarderobes / toalett	20 m ²
Personarom	1 x 20 m ²

Sum klimatisert areal 485 m²

Halvklimatiserte/ uklimatiserte funksjoner

- Dyrearealer og tilhørende arealer til drift og stell
- Bålplass / utendørs spise plass / gapahuker
- Parkering

Tilleggsfunksjoner

- Pub / kafè i gamle låven
- Tre- / metallverksted i forbindelse med arbeidstrening
- Kanindrift

Eksisterende anlegg





Tunet sett fra nord



Våningshus, stabbur m/ tilbygg og låven



Utsnitt av sørfasade, låven

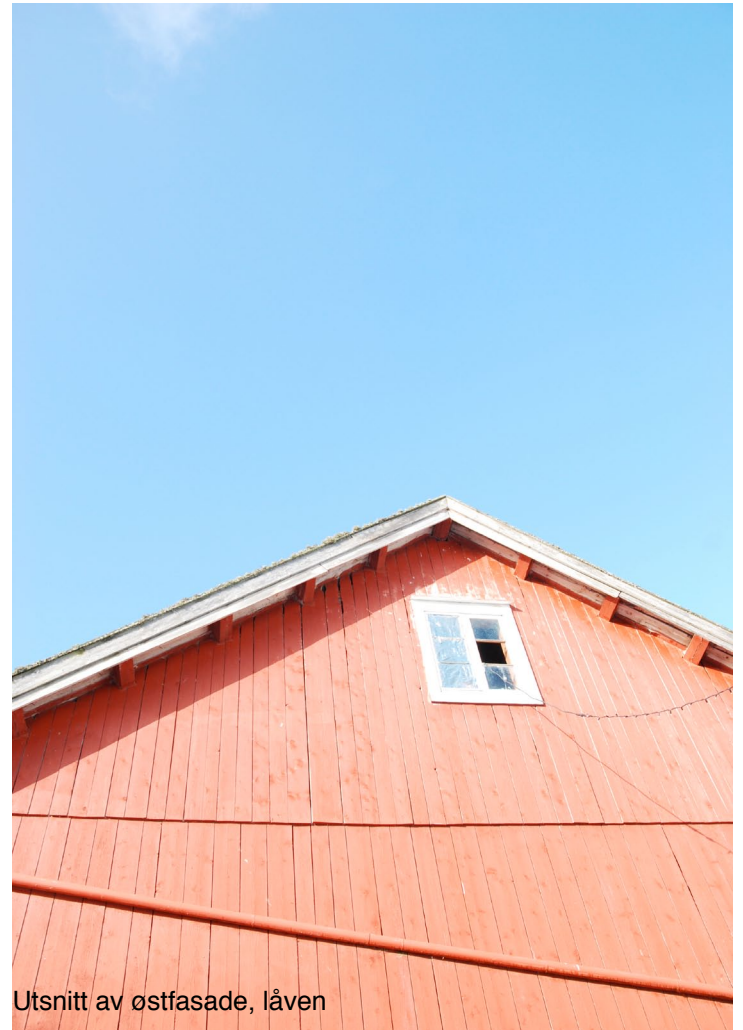

Utsnitt av østfasade, låven



Under låvebrua



Utstyrslager, låven



Rom for traktor, låven



Utstyrslaget, sett fra nordsiden



Fjøset med utgang mot sør



Oppstillingsplass for kyr



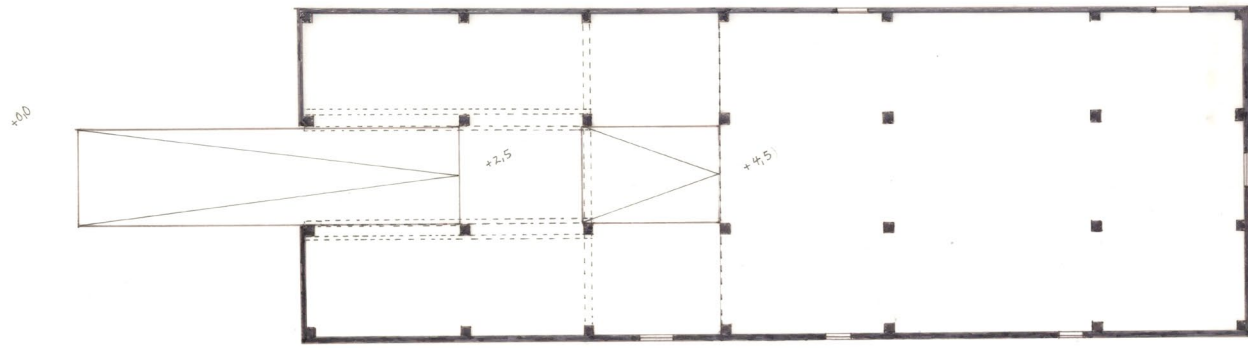

2. Plan (høyloft), låven



LÄVEN, SÖR



GÅRDEN FRÅ NORD

skisser fra stedet



BAK LIVEN / MOT SØR

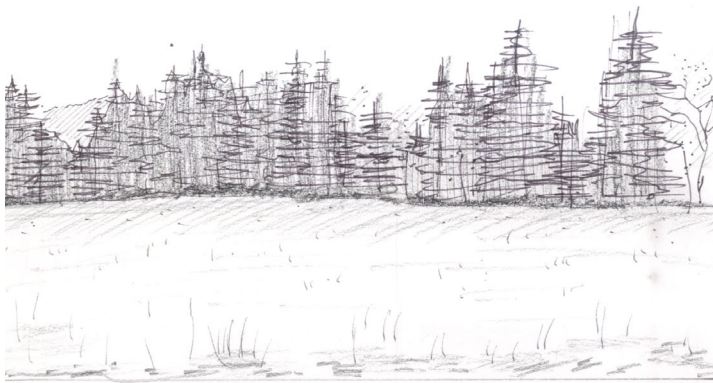

SKOGEN I NORD

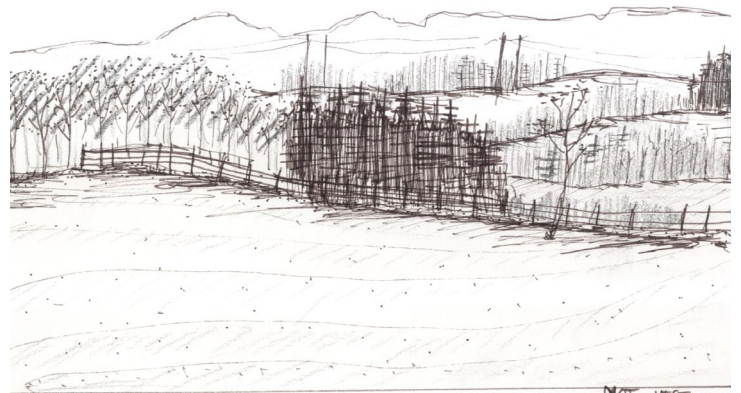

MOT VEST

21. desember

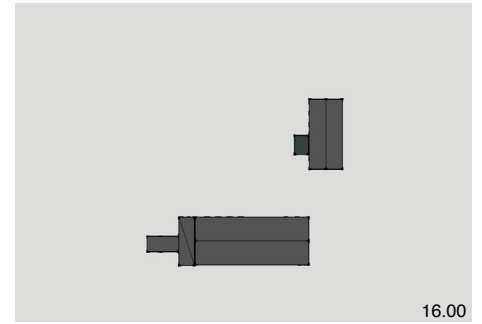
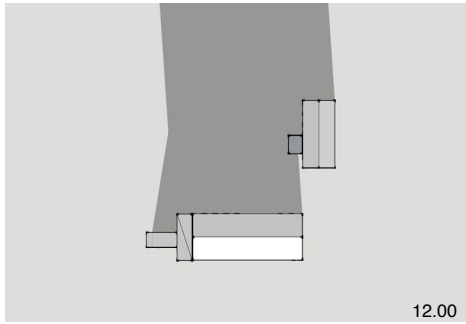
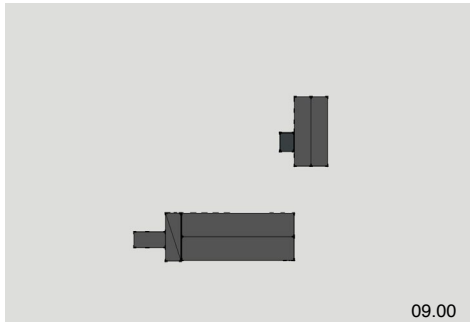

21. mars

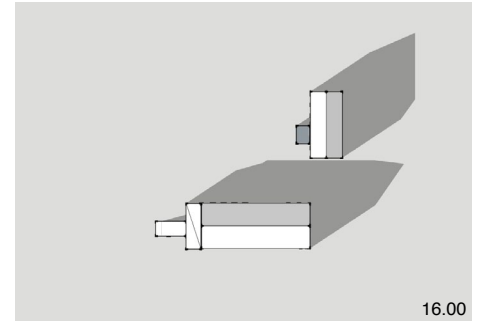
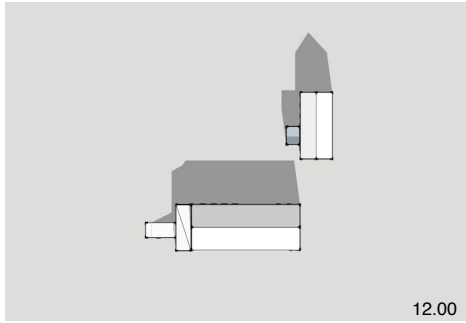
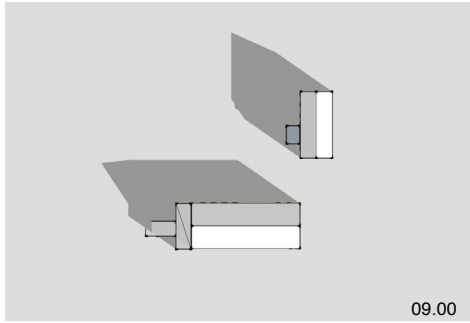

21. juni

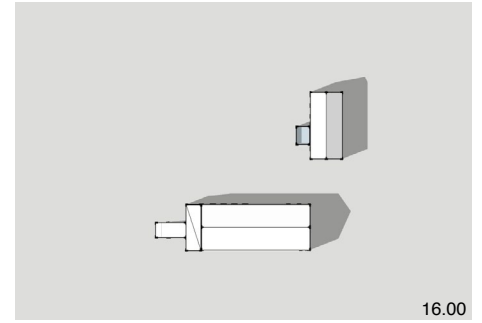
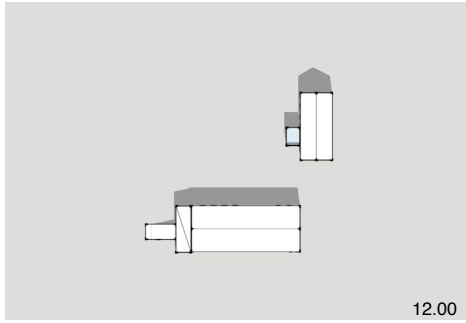
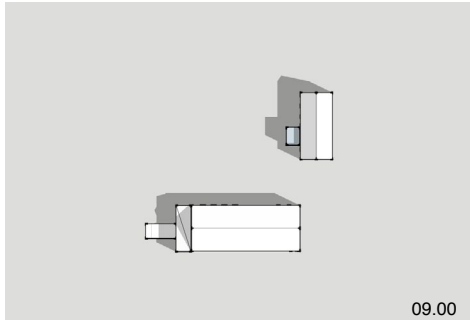

21. desember

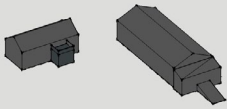

09.00

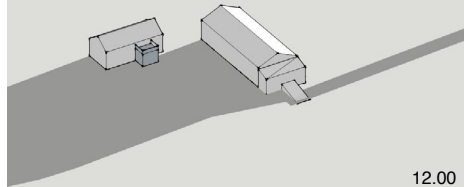

12.00

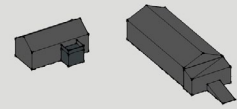

16.00

21. mars

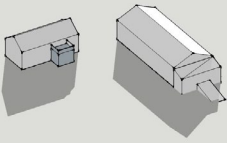

09.00

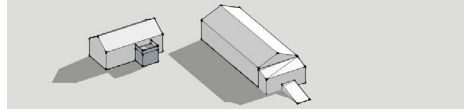

12.00

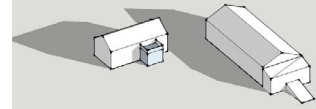

16.00

21. juni

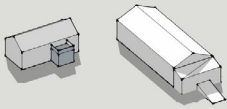

09.00

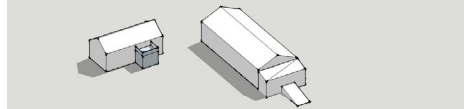

12.00

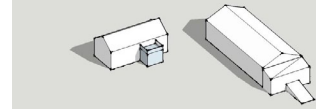

16.00

03 Impuls

- Impulsive skisser
- Tomteworkshop

Skisser

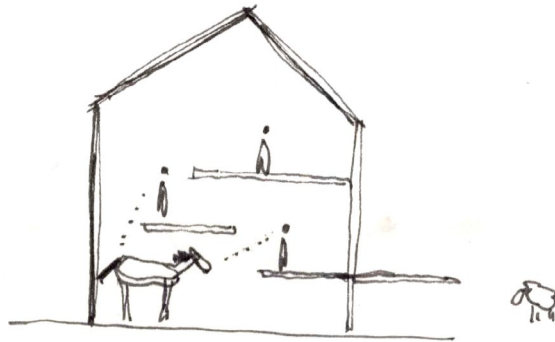
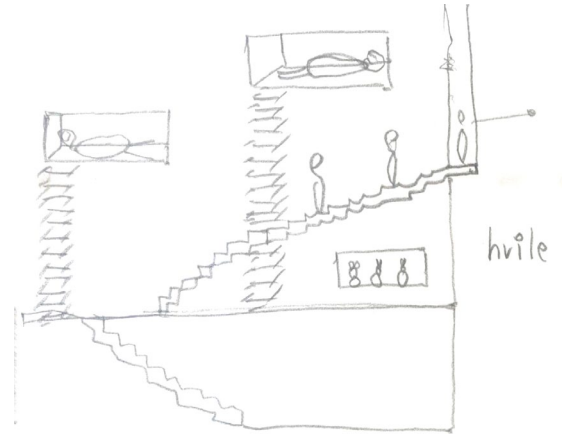
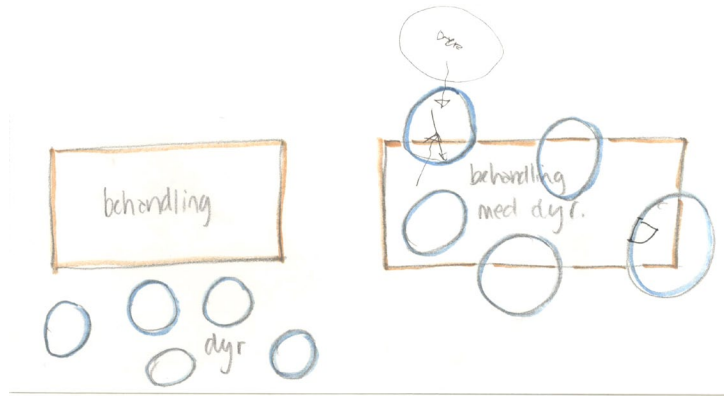

NIVÅR - VISUELL
KONTAKT

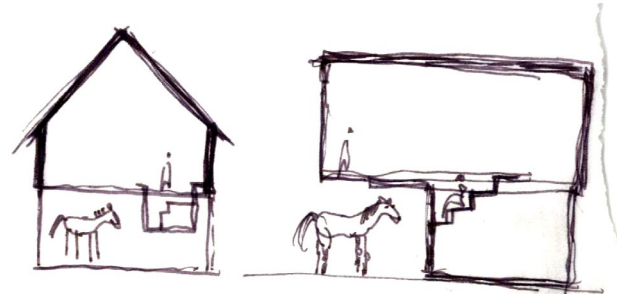



LEKE MED DYRENE

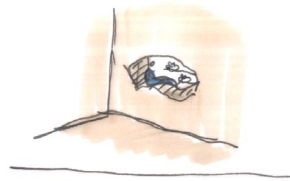

HVILE MED DYRENE



STELLE DYRENE



VERKE OVER DYRENE



KOSE MED DYRENE



SPES. BESØKE DYRENE

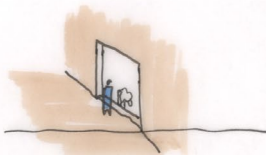

GÅ FORBI DYRENE



VISUELL KONTRAKT MED DYR

Tomteworkshop

Impulsiv tomteworkshop basert på ulike scenarier for plassering av nybygg.

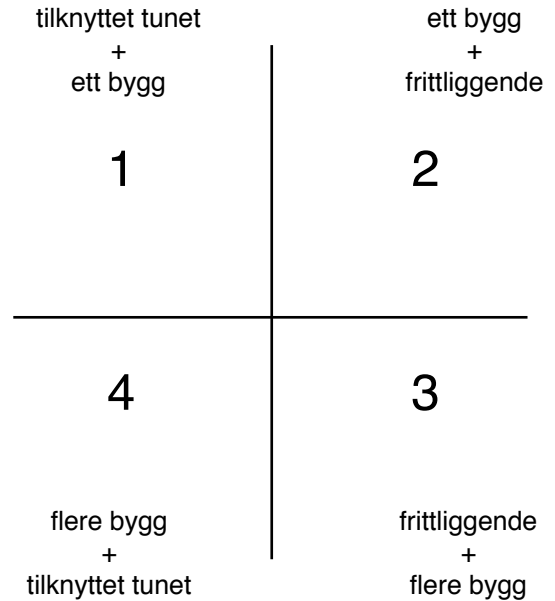

tilknyttet tunet
+
ett bygg

1

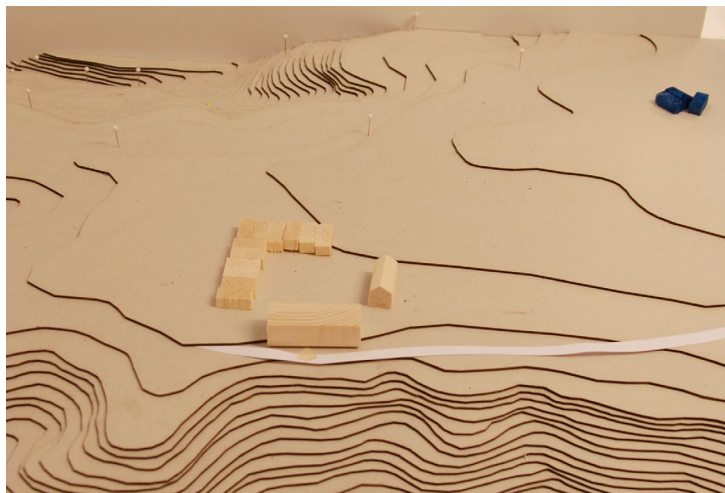
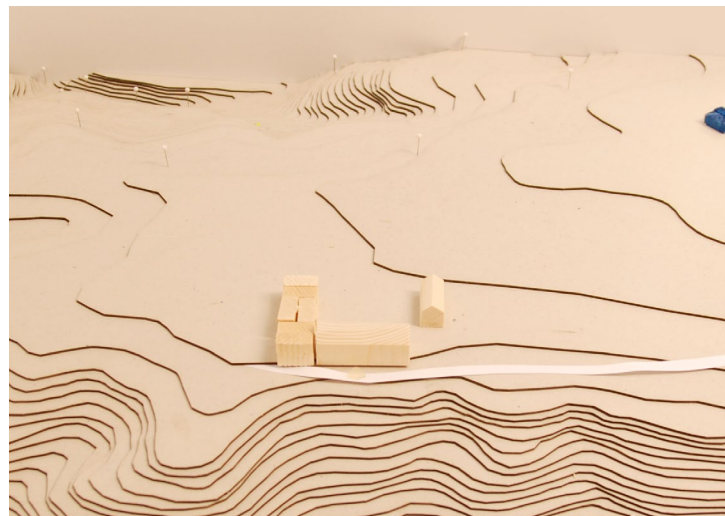

ett bygg
+
frittliggende

2

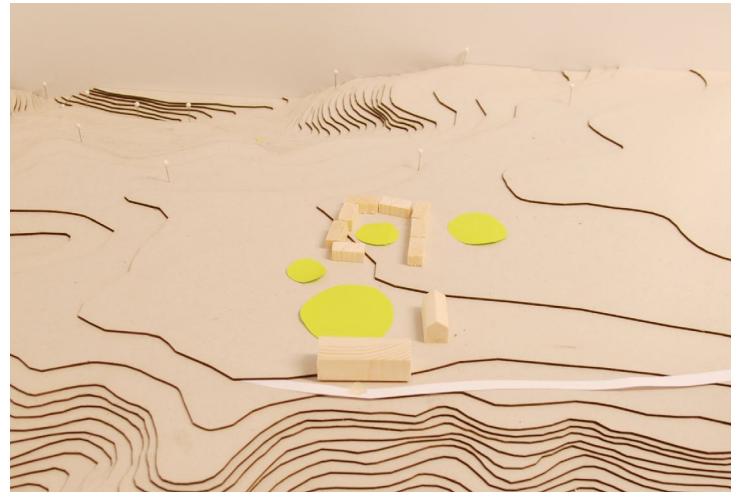
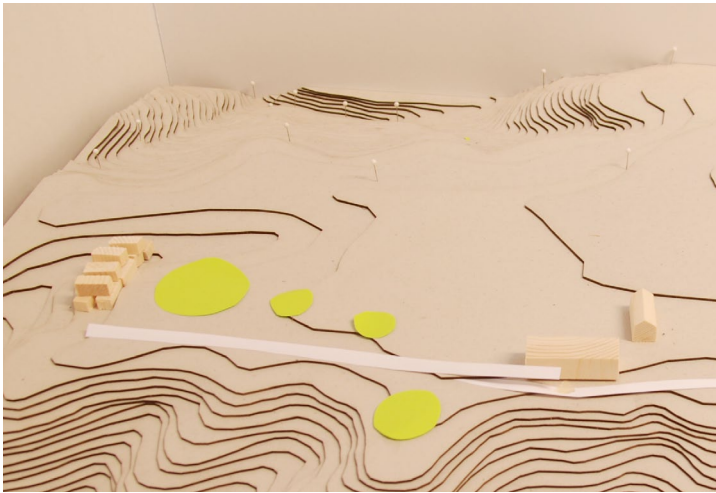
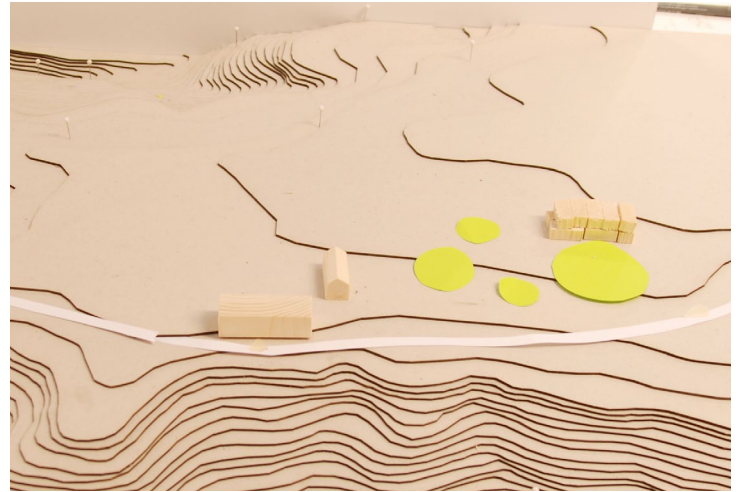

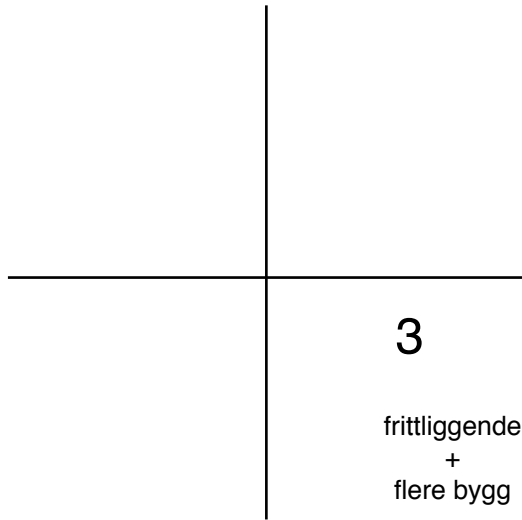

frittliggende
+
flere bygg

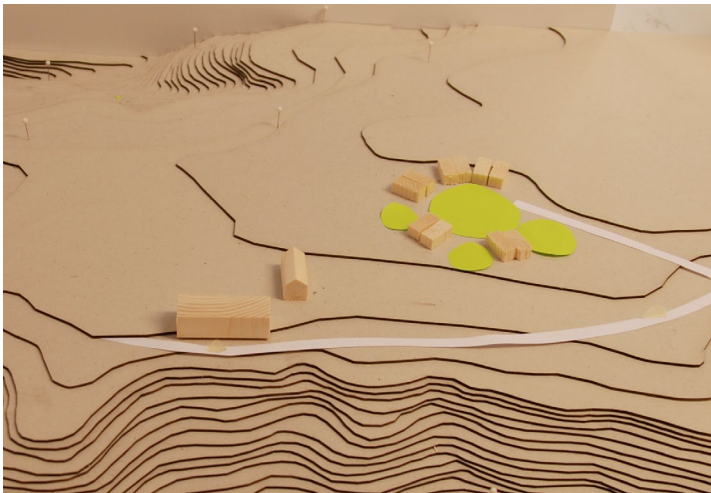
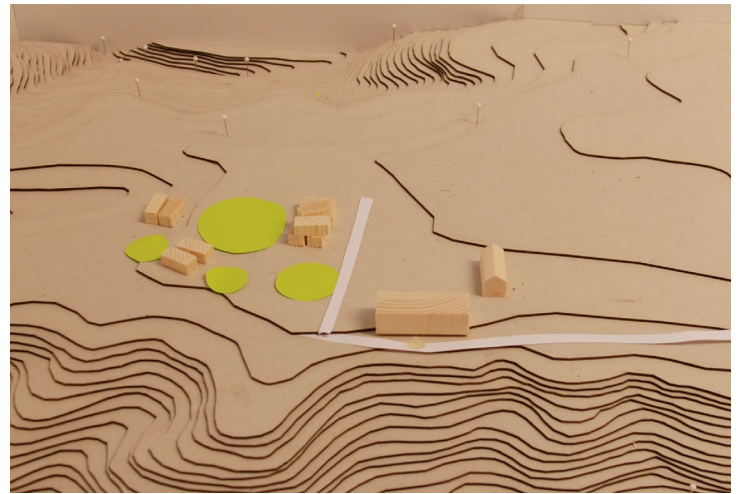

4

flere bygg
+
tilknyttet tunet

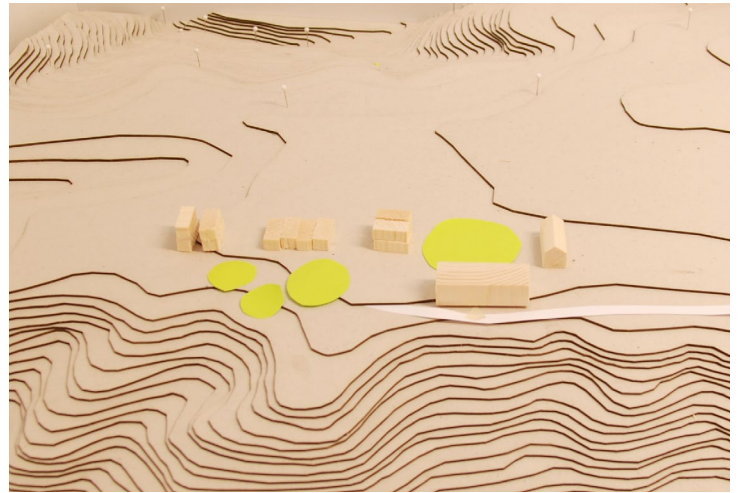
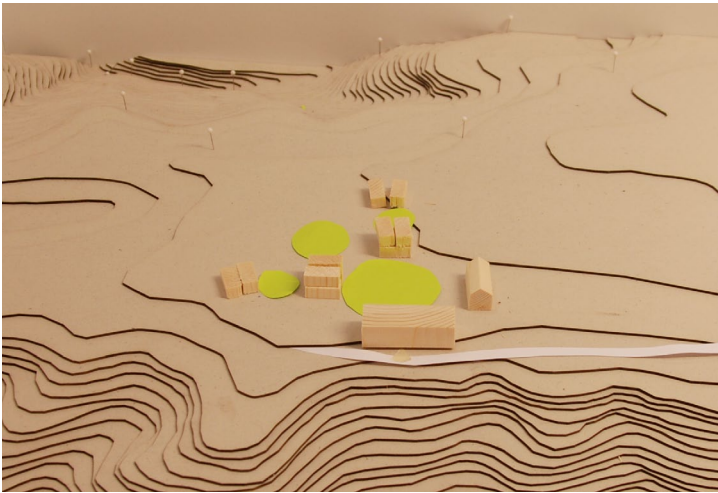
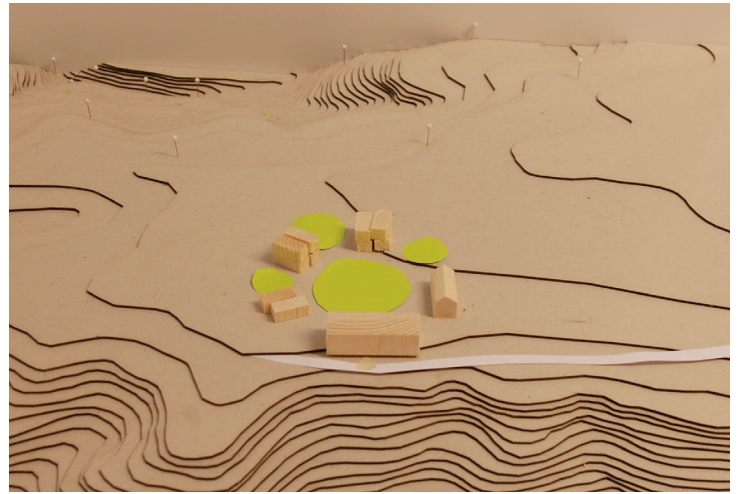

04 Prosjektskisser - Tidlige prosjektskisser

Gridet

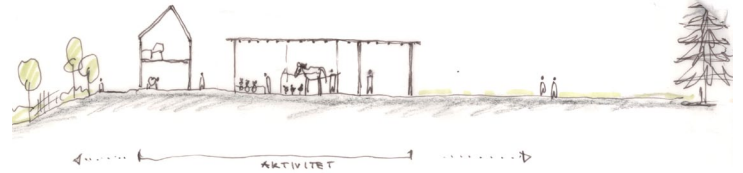
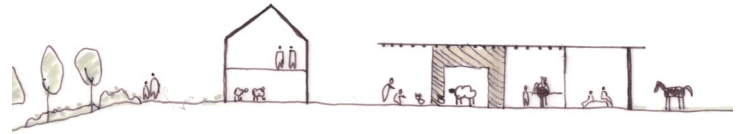

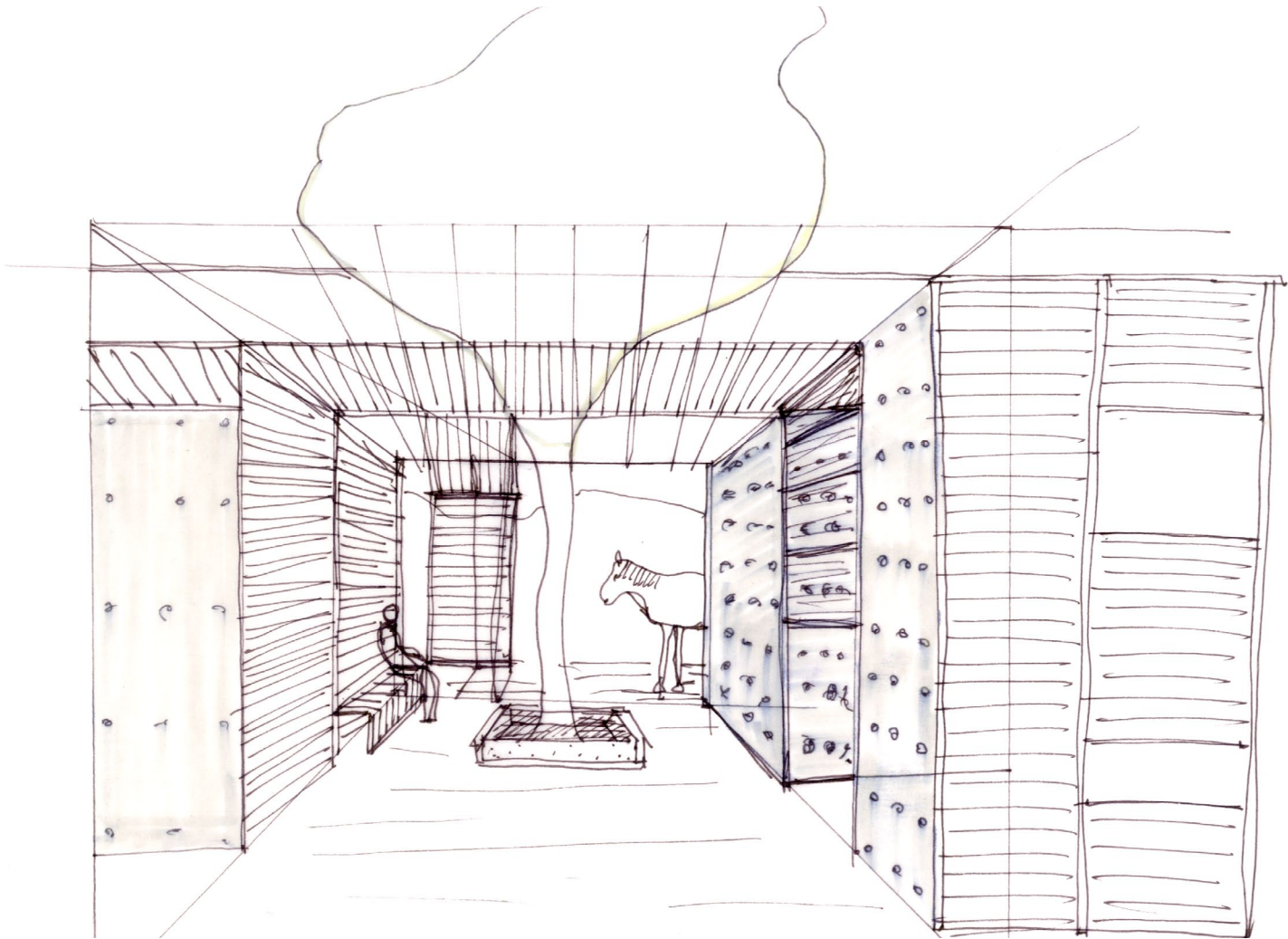

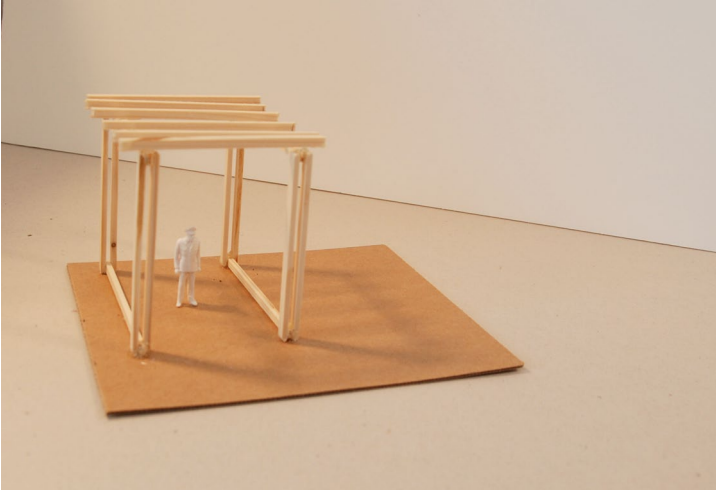
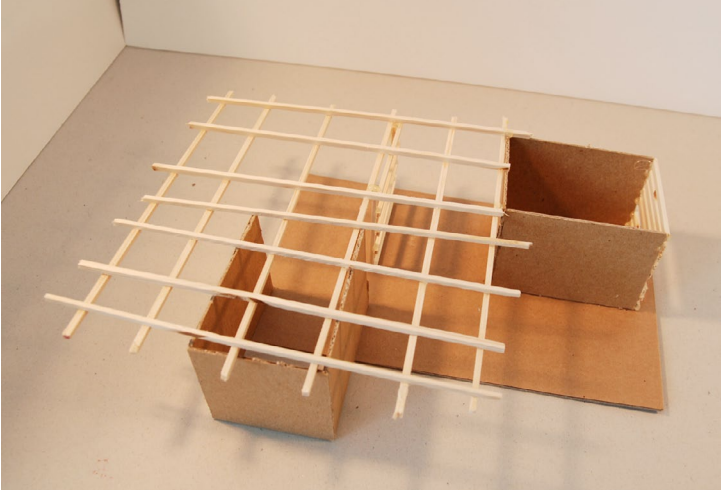
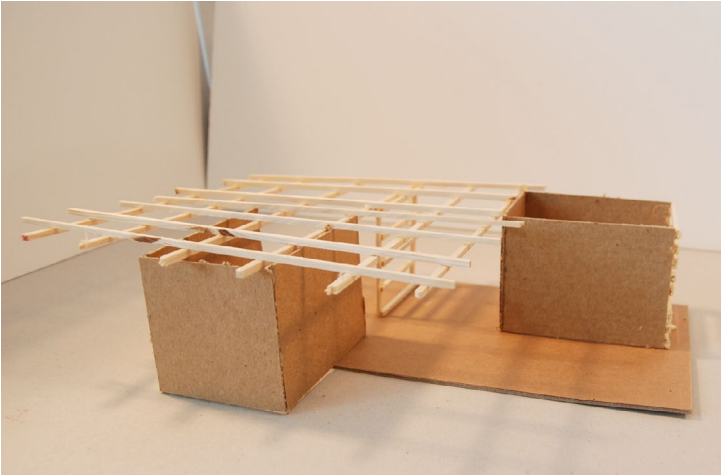

Tunet

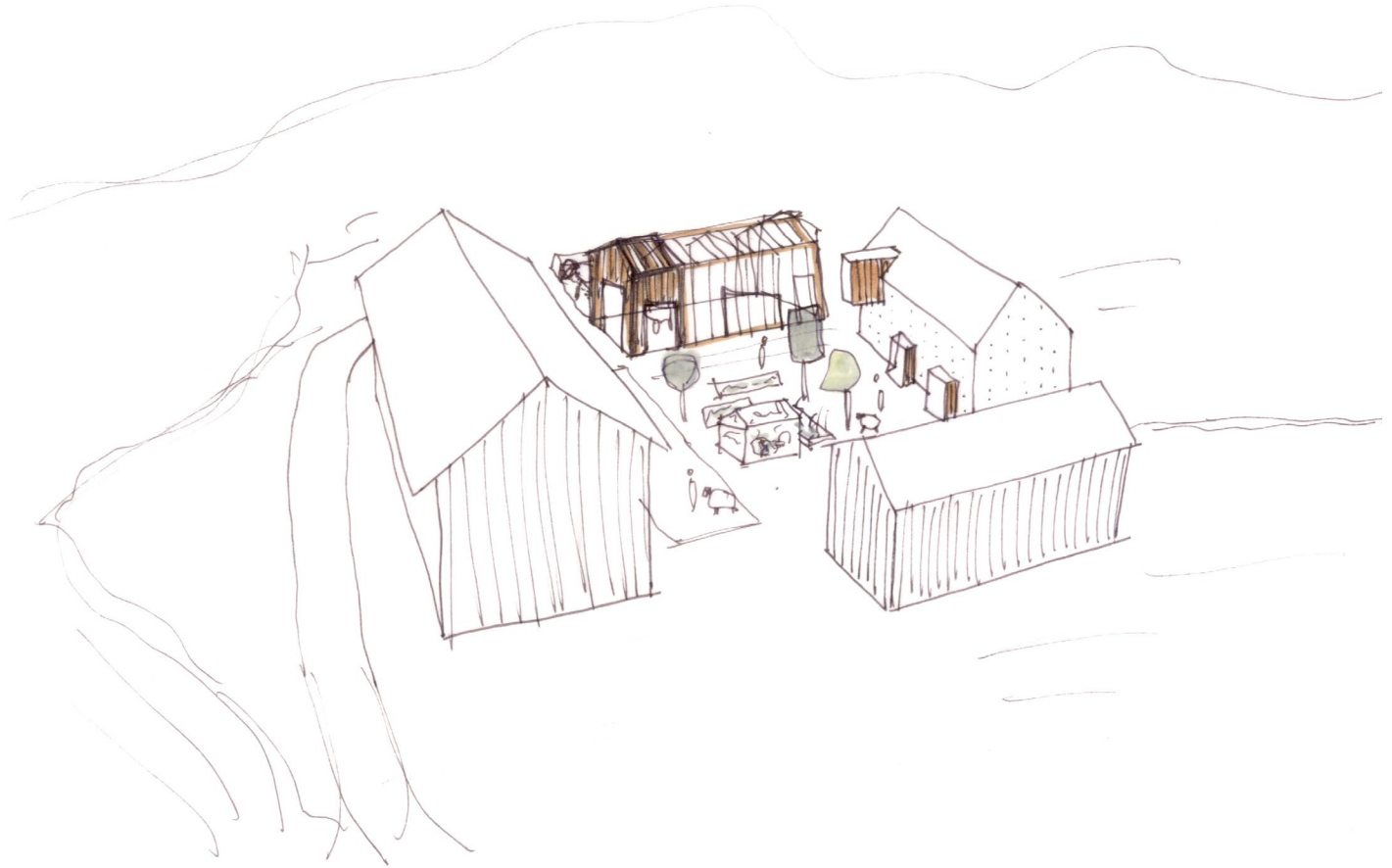

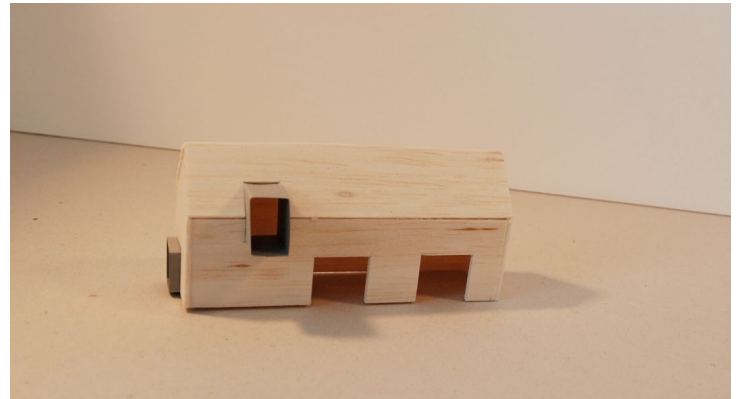
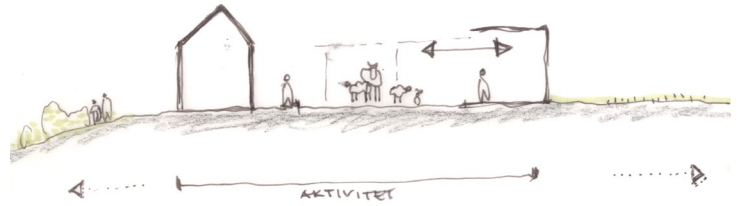
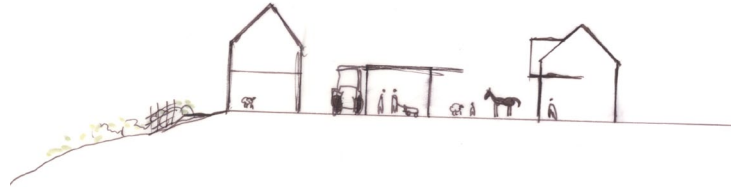
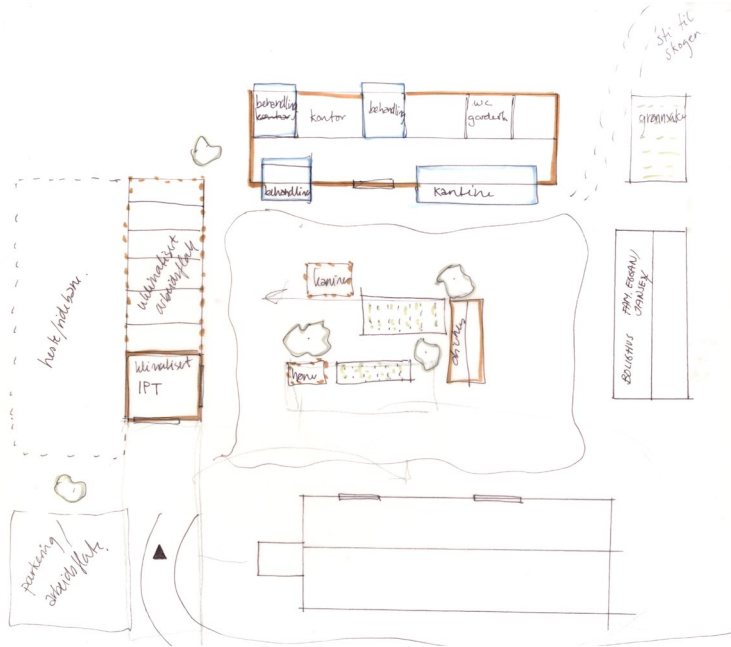

Tanker rundt det eksisterende gårdsanlegget

I startbox-perioden fant vi det naturlig å konsentrere oppgaven rundt det eksisterende tunet. Det fremstod som lite hensiktsmessig å etablere et nytt anlegg et annet sted på tomten, eller lage et nytt tun fremfor å fokusere på det som alt finnes og forsterke dette.

Ved å knytte seg til det eksisterende gårdsanlegget blir det nødvendig å forholde seg til de eksisterende byggene. Spørsmålet om transformasjon vs. nybygg blir da sentralt.

Basert på våre besøk på tomten og vår intensjon om å ha fokus på møtesteder mellom mennesker og dyr, velger vi å ikke jobbe med transformasjon av den gamle låven. Den har per i dag begrensede dyrearealer, og vi mener det er hensiktsmessig å benytte bygget til de andre funksjonene den opprinnelig har huset (lager for utstyr, fôr, høy, verksted). Vi ser på de eksisterende byggene som viktige for stedsidentiteten og ønsker å jobbe videre med hvordan vi kan forsterke den eksisterende situasjonen. Låvetypologien og samspillet mellom nytt og gammelt er tema vi ønsker å ta med oss videre i prosjekteringen.