

KULTUR I SENTRUM

- BOOKLET -

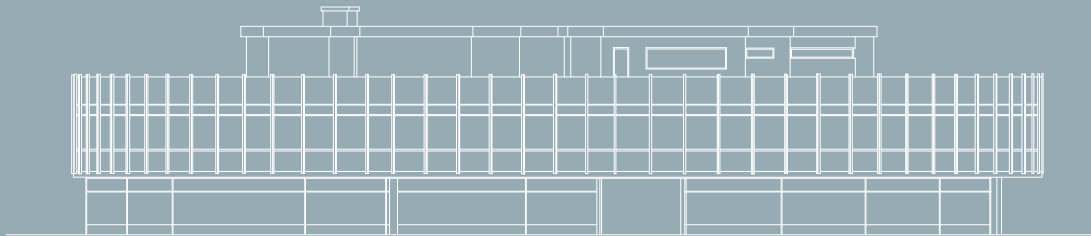

INNHOLD

Situasjonsplan

Situasjonssnitt

Perspektiv sett fra bybroa

Plan første etasje

Perspektiv Globus kafé

Plan andre etasje

Perspektiv Storsalen

Plan tredje etasje

Perspektiv atrium

Plan fjerde etasje

Perspektiv takterrasse

Plan kjelleretasje

Perspektiv amfi

Snitt fra nord

Snitt fra øst

Snitt fra øst 2

Fasade nord

Fasade sør

Fasade øst

Fasade vest

Perspektiv Globusgården



SITUASJONSPLAN

1. Strømsø torg med jernbanestasjonen
2. Vei for sykkel, gående, taxi, buss og utrykking
3. Parkering
4. Begynnelse bybroa
5. Venteplass for Taxi
6. Sykkelparkering
7. Busstasjonen

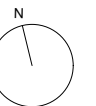

M 1:1000

SITUASJONSSNITT

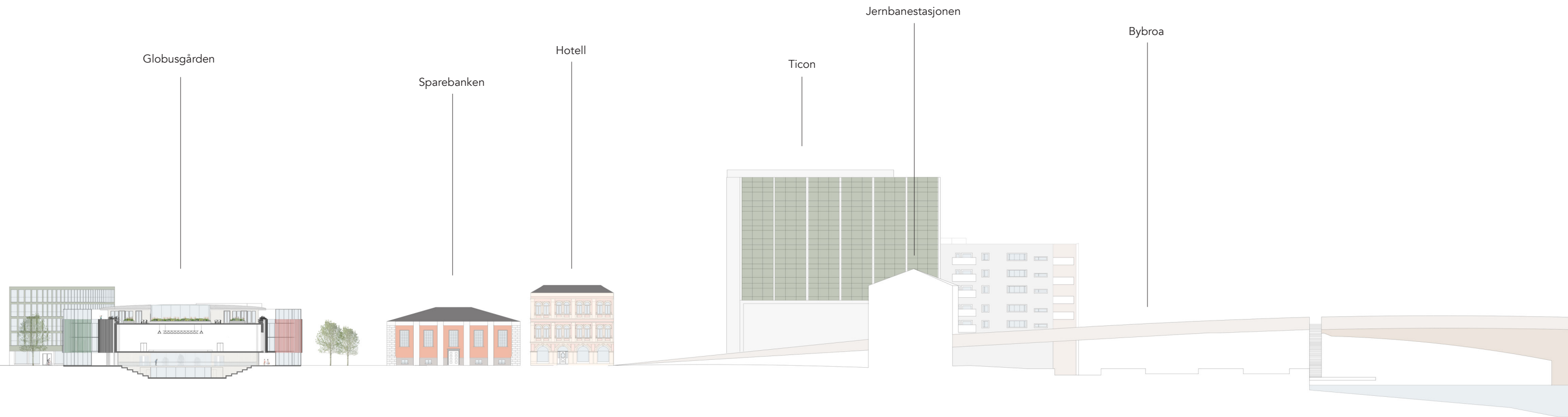

Globusgården

Sparebanken

Hotell

Ticon

Jernbanestasjonen

Bybroa



Globusgården sett fra bybroa

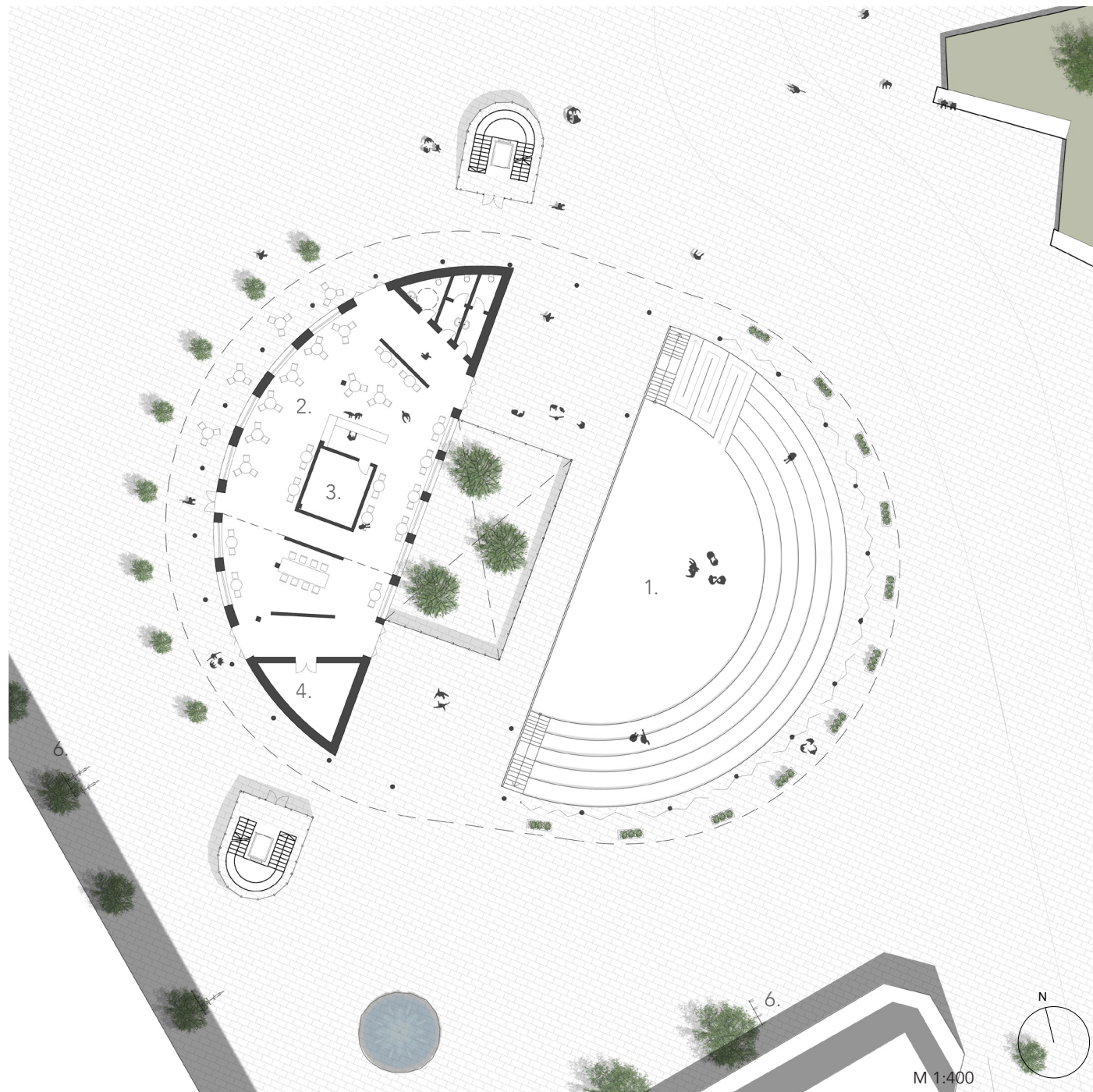

PLAN FØRSTE ETASJE

1. Amfi - tilrettelagt for bruk av ulike opptredener innen dans, teater og musikk. Plass til markeder, auksjoner og kurs. Utekinno.
2. Atrium - en grønn oase som tilfører bygningen lys fra kjernen.
3. Globus Kafé - en umformel møteplass for venner, familie og små foretningmøter.
4. Kjøkken
5. Lager
6. Sykkelparkering

Den eksisterende planen av første etasje. Rommer nå butikk- og serveringlokaler. Atriumet er brukt til ansatteparkering og søppellagring. I det nye kulturhuset er fem av søylene til byggetrinn to erstattet med bæring i tak og vegger for ikke å være i veien for syn til scenene i amfi og Storsalen.

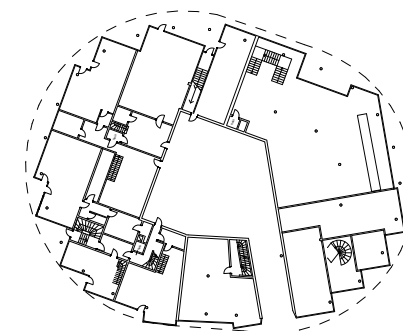



Globus Kafé i første etasje

PLAN ANDRE ETASJE

1. Storsalen - Et fleksibelt rom med scene, lyd og lysanlegg. Rommet passer godt til blandt annet kurs, seminarer og opptredener.

2. Møterommene - Akkustisk tilpasset for film og musikkvisning. Brukes til møter, kurs, pop-up kontor og seminarer.

3. Verksteder - Mulighet for lån av ulike småverktøy. Arbeidsbenker og småmaskiner til fritt bruk.

4. Lager - tiltenkt verkstedene.

5. Atrium - Mulighet for å bevege seg ut i den grønne oasen. En balkong med dør i hver ende for tilgang.

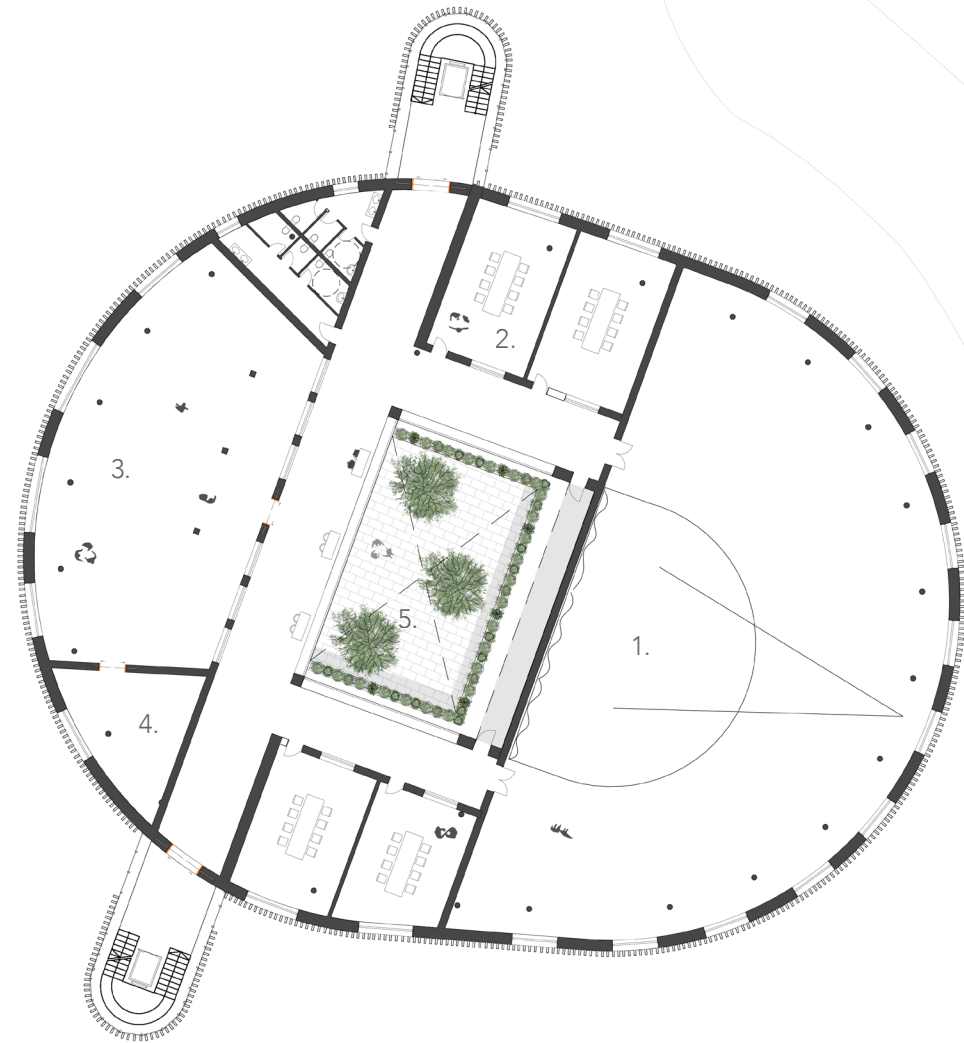

M 1:400

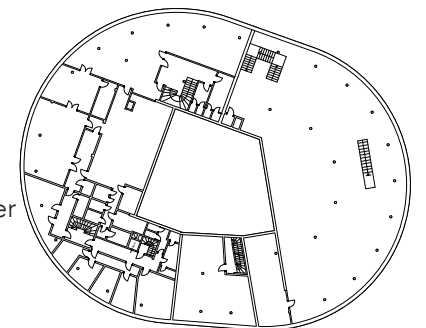
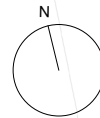

Den eksisterende planen av andre etasje. Rommer nå servering- og tannhelselokaler. I det nye kulturhuset er fem av søylene til byggetrinn to erstattet med bæring i tak og vegger for ikke å være i veien for syn til scenene i amfi og Storsalen.



Storsalen med sin doble takhøyde

PLAN TREDJE ETASJE

1. Arbeidsplasser til utleie - fleksible arbeidsplasser til utleie for små oppstartsbedrifter, studenter eller andre som skulle trenge det.

2. Produksjonsrom - Særtilpasset for foto og musikkproduksjon. Akkustisk tilpasset for film og musikkvisning. Møter, øving, og prøverom.

3. Lager

4. Atrium - Mulighet for å bevege seg ut i den grønne oasen. En balkong med dør i hver ende for tilgang.

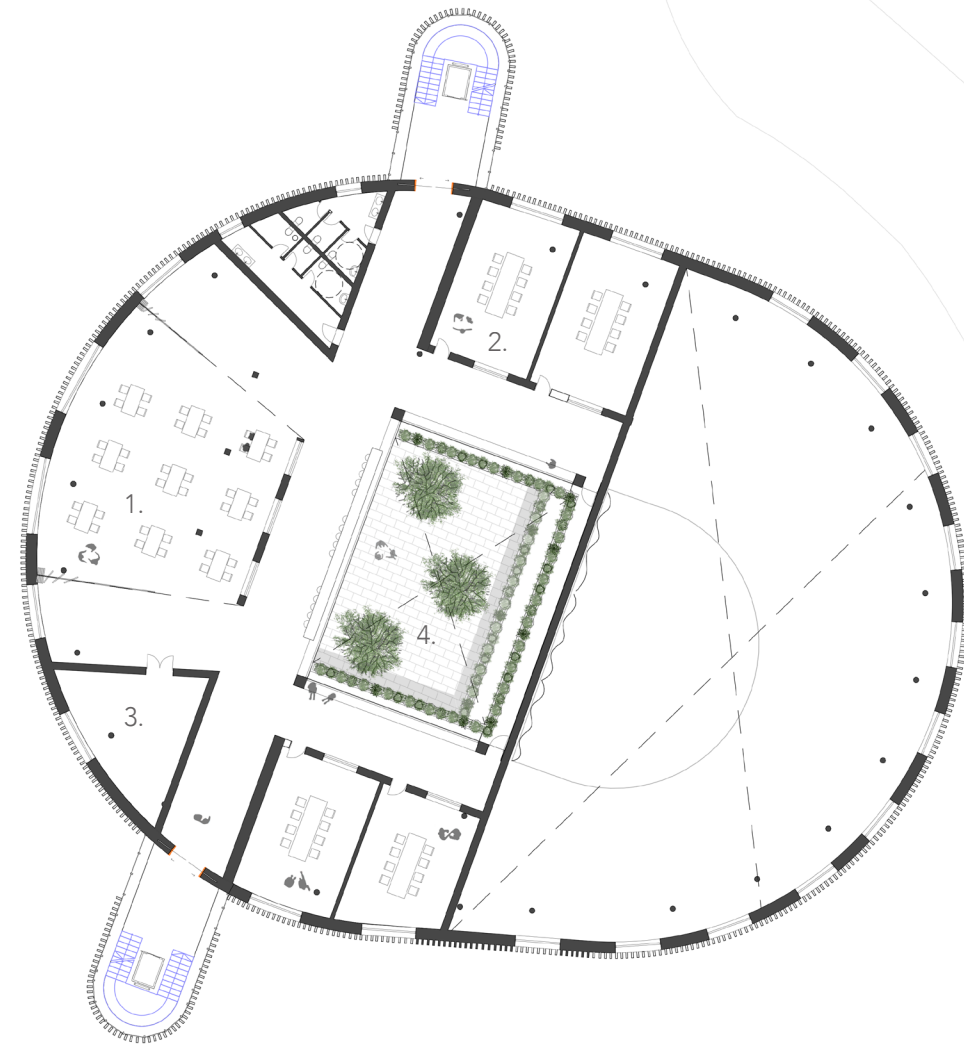

M 1:400

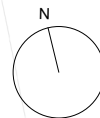

Den eksisterende planen av tredje etasje. Rommer nå vaktmesterbolig og anleggsrom. Taket er delvis tilgjengelig. I det nye kulturhuset er fem av søylene til byggetrinn to erstattet med bæring i tak og vegger for ikke å være i veien for syn til scenene i amfi og Storsalen.

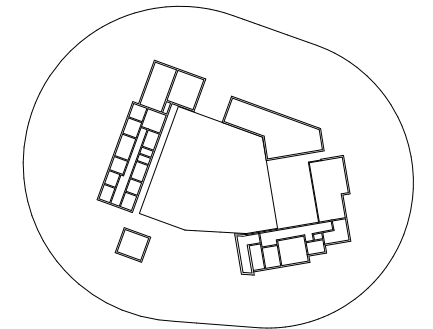



Atriumet med de grønne plantene og speilveggen

PLAN FJERDE ETASJE

1. Globus restaurant - Tilpasset for flere gruppestørrelser. Både mat og drikke. Store vinduer rettet mot ettermiddassolen. Servering til uteplassen.

2. Oppvask

3. Kjøl

4. Takterrasse - Intime konserter og arrangementer tilknyttet restauranten. Utsikt til elva og åsen.

5. Scene - Enkle utekonserter og underholdning.

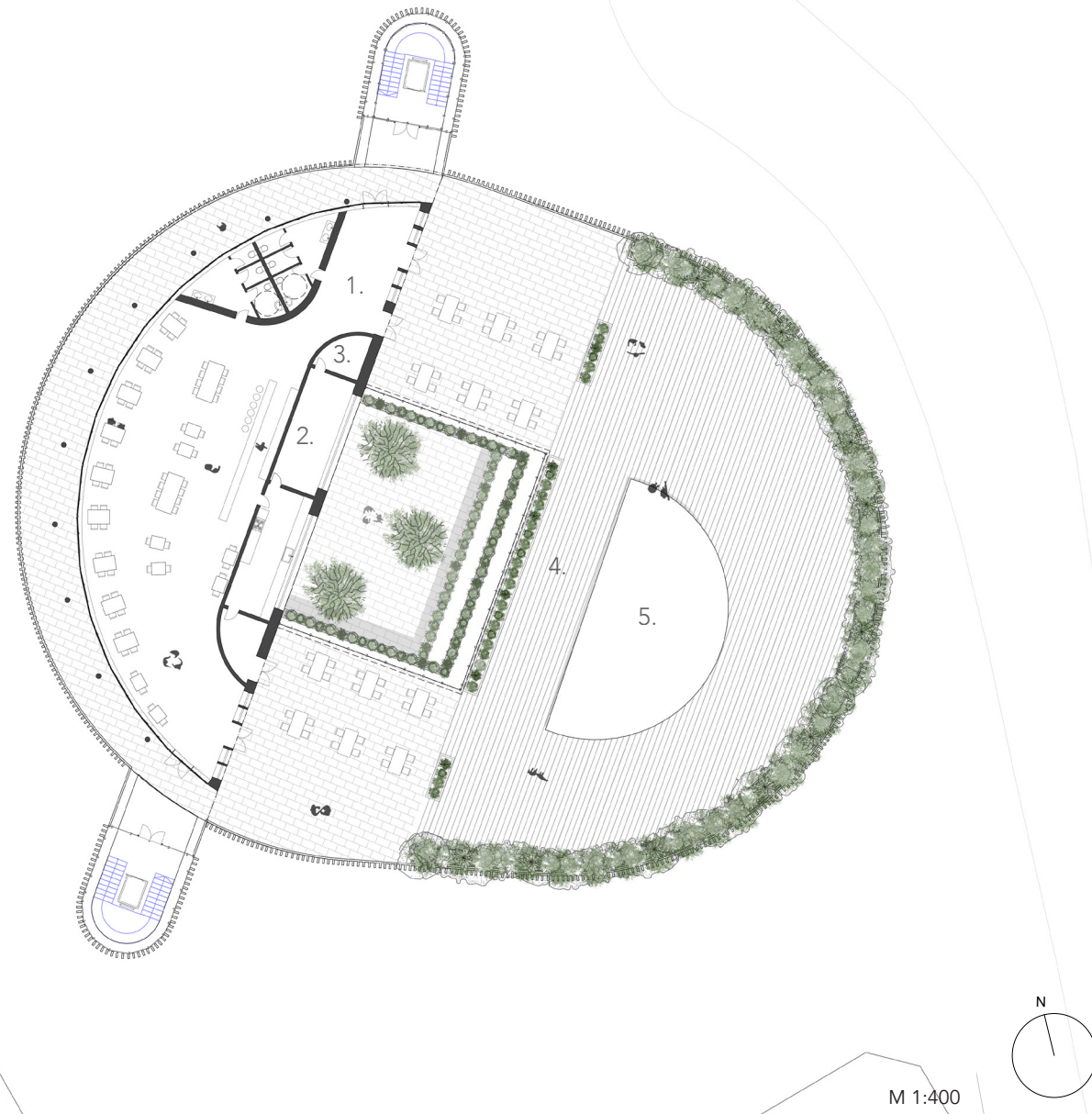



Syn over takterrassen med atriumet og uteserveringen

PLAN KJELLERETASJE

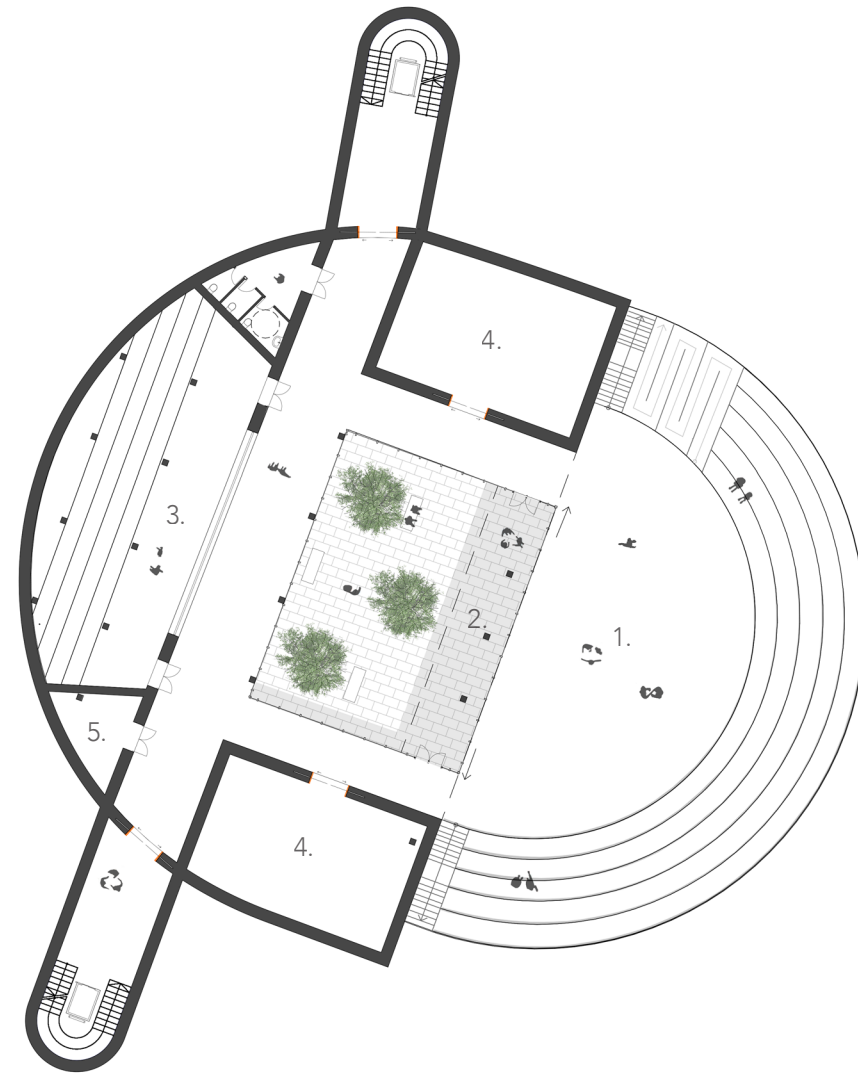

1. Amfi - tilrettelagt for bruk av ulike opptredener innen dans, teater og musikk. Plass til markeder, auksjoner og kurs. Drammens største utekino.

2. Atrium - en grønn oase som tilfører bygningen lys fra kjernen.

3. Gymsalen - Øvingslokale for mindre grupper, med mulighet for små opptredner og arrangement.

4. Scenelager - lett tilgjengelig rom for rigging av ulike arrangementoppsett.

5. Sjøppelrom

Den eksisterende planen av underetasjen. Rommer nå lager, anleggsrom og sykkelparkering. I det nye kulturhuset er fem av søylene til byggetrinn to erstattet med bæring i tak og vegger for ikke å være i veien for syn til scenene i amfi og Storsalen.

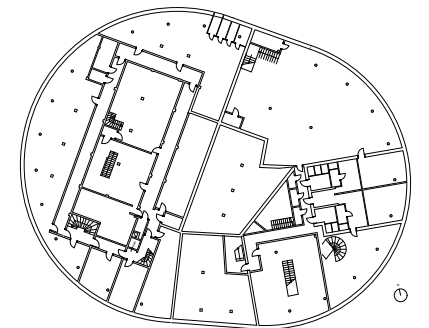



Amfiet tilrettelagt for å sitte

SNITT FRA NORD



- 1. Storsalen
- 2. Atrium
- 3. Amfi
- 4. Restaurant
- 5. Arbeidsplasser til utleie
- 6. Verksteder
- 7. Globus Kafé

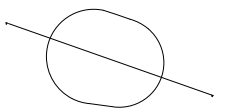

M 1:200

SNITT FRA ØST

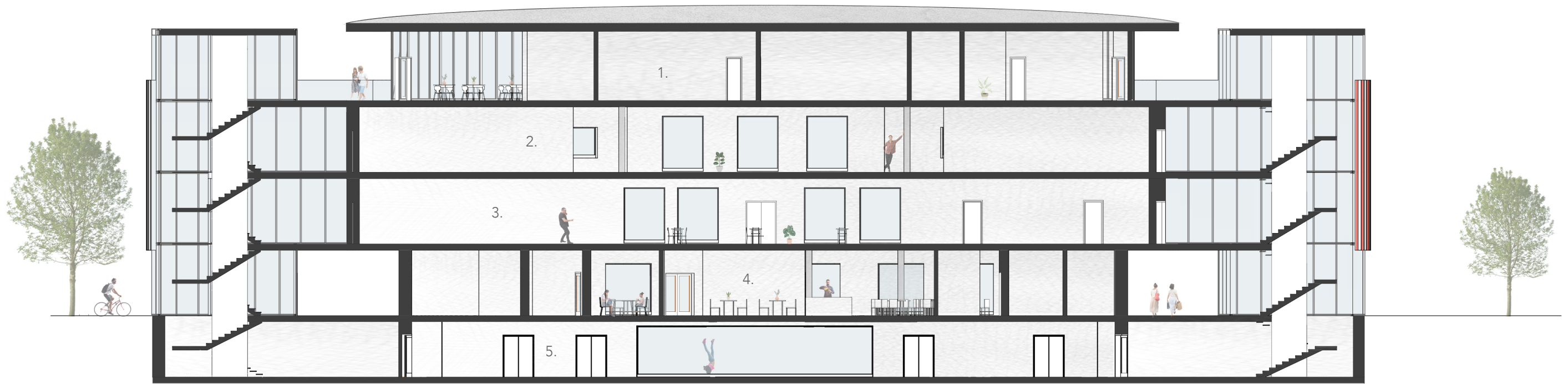

1. Restaurantkjøkken
2. Gang mellom atrium og arbeidsplasser til utleie
3. Gang mellom atrium og verkstedene
4. Globus Kafé
5. Gang mellom atrium og Gymsalen

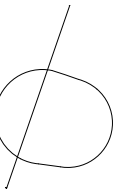

M 1:200

SNITT FRA ØST 2

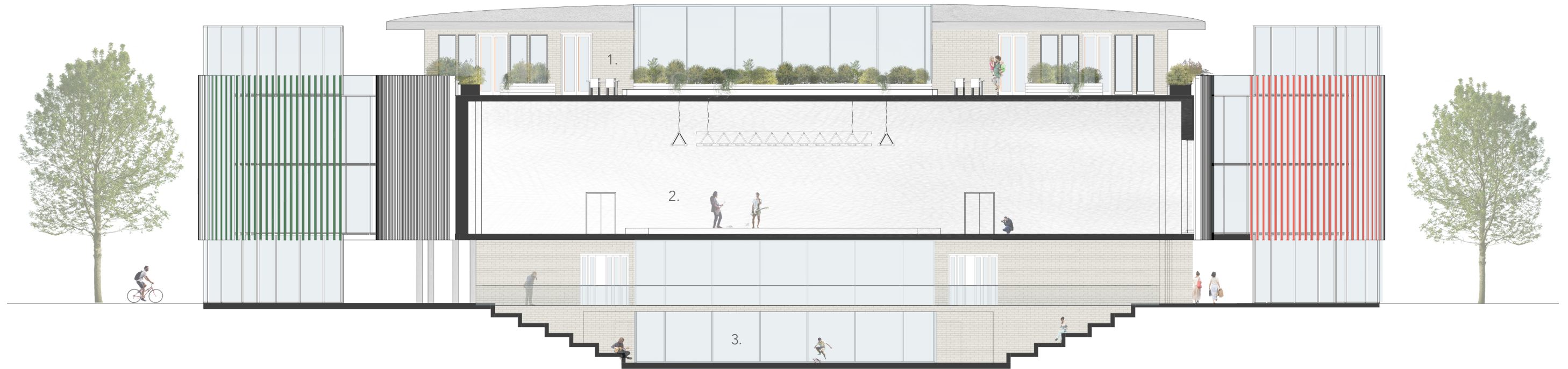

- 1. Takterrassen
- 2. Storsalen
- 3. Amfiet

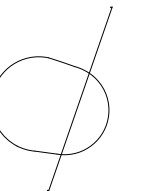

M 1:200

FASADE NORD

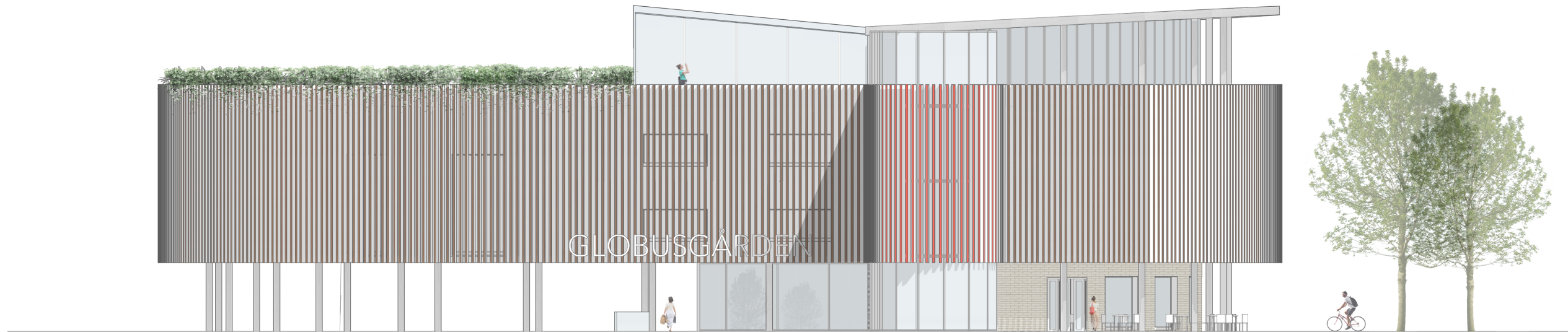

Fasaden til den eksisterende delen består av trespiler. På trappeskjermene er det brukt metallspiler for å skille fra selve kulturhuset. Underetasjen er kledd med teglstein og restauranten har glassfasade.

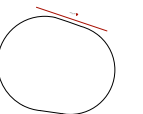

M 1:200

FASADE SØR



Fasaden til den eksisterende delen består av trespiler. På trappekjernene er det brukt metallspiler for å skille fra selve kulturhuset. Underetasjen er kledd med teglstein og restauranten har glassfasade.

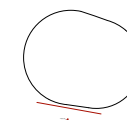

FASADE ØST



Fasaden til den eksisterende delen består av trespiler. På trappekjernene er det brukt metallspiler for å skille fra selve kulturhuset. Underetasjen er kledd med teglstein og restauranten har glassfasade.

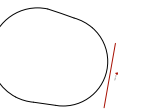

FASADE VEST



Fasaden til den eksisterende delen består av trespiler. På trappekjernene er det brukt metallspiler for å skille fra selve kulturhuset. Underetasjen er kledd med teglstein og restauranten har glassfasade.



GLOBUSGÅRDEN

DON'T
BE AFRAID
TO FAIL
BECAUSE
NOT TRYING
IS A FAILURE

