



03 // REGISTRERING

I BEVEGELSE

- SENTER FOR FYSISK AKTIVITET

INNHOLD

3	Registreringskart og fokusområder
4	Alle registrerte hovedfarger
5-6	Analyse - Hva er typisk Fredrikstad sentrum?
7	Sentrums dører
8	Sentrums 1. etg vinduer
9	Sentrums 2. etg vinduer
10-61	Detaljert registrering, bygg for bygg
62	Farger og materialer tomt 1
63	Farger og materialer tomt 2
64	Eksempler på grønne bygninger i Fredrikstad
65	Eksempler på røde/oransje bygninger i Fredrikstad
66	Industriområdet "Værste" Fredrikstad

Student: Hanna Fingarsen
hanna.fingarsen@gmail.com
+47 91134873

Veileder: August Schmidt
NTNU Vår 2020



REGISTRERINGSKART OG FOKUSOMRÅDER

Før arbeidet er i gang har jeg valgt ut og nummerert de bygningene som ligger i nærheten av de mulige tomtene og derfor oppfattes som spesielt relevante for min prosjektering.

Det jeg ønsker å registrere i hver bygning er:

- Foto av bygningen
- Vindu 1. etasje
- Vindu 2. etasje
- Hoveddør
- Farger registrert med colour pin og deres plassering
- Funksjon
- Materialer
- Tak materiale
- Typiske detaljer
- Omtrent årstall for bebyggelsen og eventuell arkitekt

Rundt de utvalgte tomtene skal materialer på bakken registreres med foto og farge.

I tillegg til de nummererte bygningene i umiddelbar nærhet til tomtene ønsker jeg også å ta en nærmere titt på den mer tradisjonelle bebyggelsen i Gamlebyen i Fredrikstad samt de gamle lokalene til Fredrikstad mekaniske verksted som begge er en viktig del av byens historie.



ALLE REGISTRERTE HOVEDFARGER

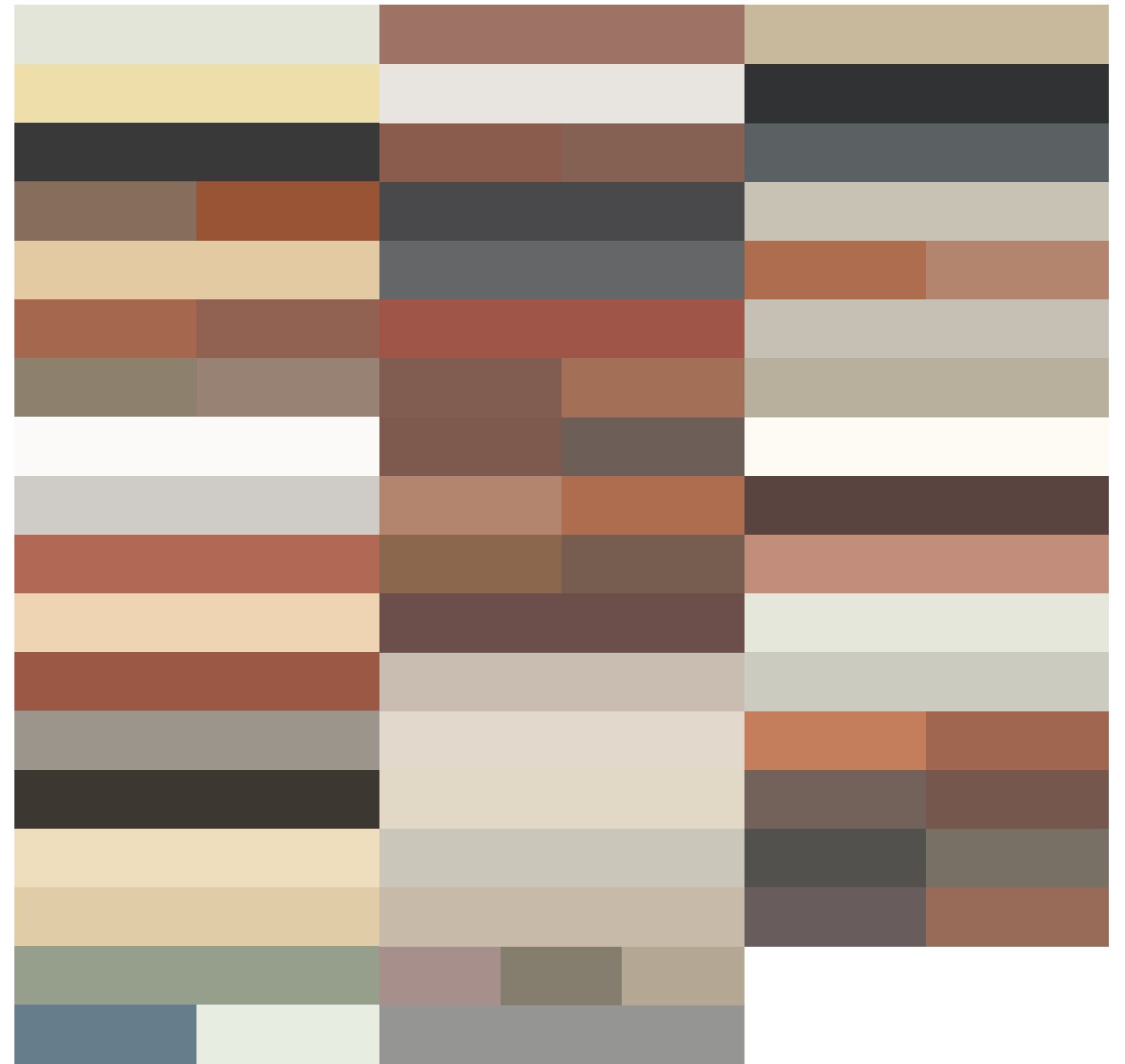

ANALYSE - HVA ER TYPISK FREDRIKSTAD SENTRUM?

Størst andel murpuss 51,9%

Lik andel eksponert tegl og tre 25%

Hvor av stående trepanel er vanligst med 61,5%

Det er omtrent like stor andel av inngangene som er i samme sjikt som fasden som inntrukkede innganger

Det er 84,6% av tilfellene et skille mellom første og andre etasje med overbygd 1. etg, horisontalt bånd eller ulik farge mellom etasjene.

Hvor den vanligste måten å skille er med ulike farger med 44,2 % tett fulgt av horisontalt bånd med 40,4%

Av bygningene som har frie hjørner er det vanligst vanlig 90 graders hjørne etterfulgt av avkuttet hjørne i 1. etasje og 90 graders hjørne videre oppover i etasjene.

Det er 40,4% flatt tak hvor av 47,6% har en inntrukket øverste etasje.

De resterende 59,6% av bygningene har en form for saltak/skrått tak. Hvor av 41,9% har arker
Av bygningene med skrå tak har 35,5% rød takstein og 29% har blikktak og 25,8% har grå takstein

65,4% har brystning under vinduet i 1. etasje

73,1% har større vinduer i 1. etasje enn resterende etasjer

57,7% av bygningene har mer enn 2 etasjer.

84,6% av bygningene inneholder vinduer med stående vindusformat mens kun 46,2 inneholder liggende formater

Størst andel av vinduene (59,6%) er delt inn både horisontalt og vertikalt mens 40,4% er delt kun vertikalt.

SENTRUMS DØRER



SENTRUMS 1. ETG VINDUER



SENTRUMS 2. ETG VINDUER



1 - NYGAARDSGATA 5

Funksjon: Fredrikstad handelsstands forening

Årstell og arkitekt:

Fasademateriale: Tre

Takmateriale: Mørk grå takstein og kobberplater



Fasade



Hovedinngang



Vindu 1. etg

Glass	NCS: S 6030-G90Y
Dørkarm	NCS: S 0804-G60Y
Dør	NCS: S 0804-G60Y
Vinduskarm	NCS: S 0804-G60Y
Vindusomramming	NCS: S 0804-G60Y
Fasadefarge 2. etg	NCS: S 0804-G60Y
Fasadefarge 1. etg	NCS: S 0804-G60Y
Fundament	NCS: S 5005-Y50R

Farger



Materialer



Andre typiske detaljer



Vindu 2. etg

2 - NYGAARDSGATA 7A-D

Funksjon: Centrum advokatkontor, Senze frisør og bolig

Årstall og arkitekt: 1939, Arthur Brynhildsen

Fasademateriale: Murpuss

Takmateriale:

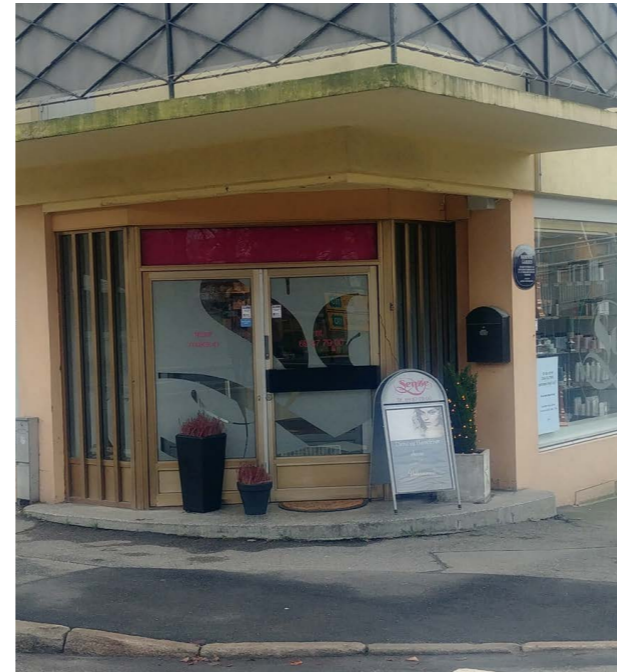

Fasade

Hovedinngang

Vindu 1. etg

Hjørnedør	NCS: S 6020-Y10R
Dørkarm	NCS: S 4040-Y30R
Dør	NCS: S 4040-Y30R
Vinduskarm	NCS: S 3005-G80Y
Vindusomramming	NCS:
Fasadefarge 2. etg	NCS: S 1020-Y
Fasadefarge 1. etg	NCS: S 2020-Y30R
Fundament	NCS: S 2020-Y30R



Farger

Materialer

Andre typiske detaljer

Vindu 2. etg

3 - NYGAARDSGATA 9

Funksjon: Escape history Fredrikstad

Årstall og arkitekt:

Fasademateriale: Tre og fasadeplater

Takmateriale: Mørk grå takstein



Fasade

Valgfri detalj	NCS:
Dørkarm	NCS:
Dør	NCS:
Vinduskarm	NCS: S 5020-G90Y
Vindusomramming	NCS: S 5005-G20Y
Fasadefarge 2. etg	NCS: S 1005-G30Y
Fasadefarge 1. etg	NCS: S 8500-N
Fundament	NCS: S 2010-G80Y



Materialer



Andre typiske detaljer



Vindu 1. etg



Vindu 2. etg

4 - NYGAARDSGATA 11

Funksjon: Hotell Fredrikstad

Årstall og arkitekt:

Fasademateriale: Murpuss og eksponert tegl

Takmateriale: Skifer



Fasade

Hovedinngang

Vindu 1. etg

Hjørnedør	NCS: S 8005-Y50R
Dørkarm	NCS: S 6010-Y70R
Dør	NCS: S 6010-Y70R
Vinduskarm	NCS: S 8005-Y50R
Vindusomramming	NCS: S 3010-Y30R
Fasadefarge 2. etg	NCS: S 6010-Y30R/ S 4050-Y60R
Fasadefarge 1. etg	NCS: S 3010-Y30R
Fundament	NCS: S 5005-Y20R



Materialer



Andre typiske detaljer



Vindu 2. etg

5 - NYGAARDSGATA 13

Funksjon: Barne og ungdomspsykiatrisk poliklinikk og bolig

Årstall og arkitekt: 1883

Fasademateriale: Murpuss

Takmateriale: Mørk grå takstein



Fasade

Vannbrett	NCS: S 2505-Y
Dørkarm	NCS: S 5010-R90B
Dør	NCS: S 5010-R90B
Vinduskarm	NCS: S 5010-R90B
Vindusomramming	NCS: S 2505-Y
Fasadefarge 2. etg	NCS: S 1515-Y20R
Fasadefarge 1. etg	NCS: S 1515-Y20R
Fundament	NCS: S 2505-Y

Farger



Materialer



Hovedinngang

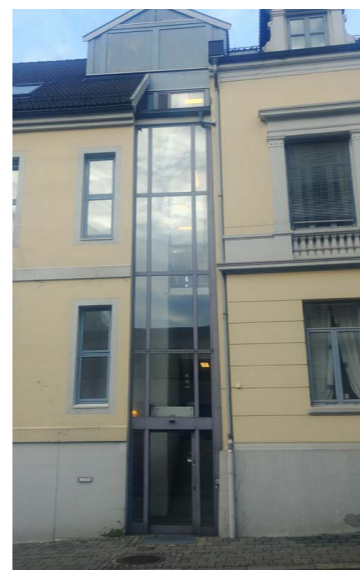

Andre typiske detaljer



Vindu 1. etg



Vindu 2. etg

6 - KIRKEBRYGGA 2-4

Funksjon: Stavlund eiendomsmegler, psykolog, psykiater, øyelege, terapaut og bolig.

Årstell og arkitekt:

Fasademateriale: Eksponert tegl

Takmateriale: Blikk



Fasade

Fuge	NCS: S 3005-G50Y
Dørkarm	NCS: S 5005-R50B
Dør	NCS: S 5005-R50B
Vinduskarm	NCS: S 5005-R50B
Vindusomramming	NCS:
Fasadefarge 2. etg	NCS: S 4030-Y60R/ S 5030-Y70R
Fasadefarge 1. etg	NCS: S 4030-Y60R/ S 5030-Y70R
Fundament	NCS: S 6010-G90Y

Farger

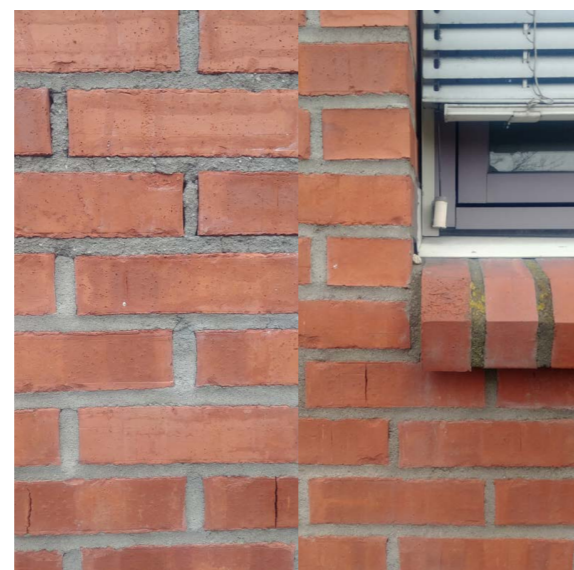

Materialer

Hovedinngang



Andre typiske detaljer

Vindu 1. etg



Vindu 2. etg

7 - NYGAARDSGATA 17B

Funksjon: Ubrukt

Årstall og arkitekt: 1916, Victor Nordan

Fasademateriale: Granitt fra Kiseråsen

Takmateriale: Skifer



Fasade

Vindusgitter	NCS: S 8502-B
Dørkarm	NCS: S 5030-Y20R
Dør	NCS: S 5030-Y20R
Vinduskarm	NCS: S 1005-Y10R
Vindusomramming	NCS:
Fasadefarge 2. etg	NCS: S 5010-Y10R/ S 5010-Y50R
Fasadefarge 1. etg	NCS: S 5010-Y10R/ S 5010-Y50R
Fundament	NCS: S 5010-Y10R/ S 5010-Y50R

Farger



Materialer



Hovedinngang

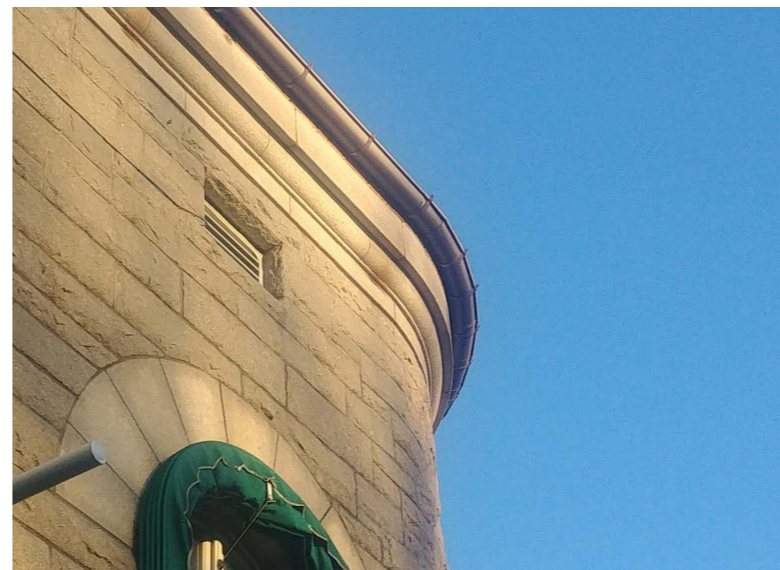

Andre typiske detaljer



Vindu 1. etg



Vindu 2. etg

8 - NYGAARDSGATA 16-20

Funksjon: Rådhus og kino

Årstall og arkitekt: 2002, Lunde & Løvseth Arkitekter AS

Fasademateriale: Murpuss og glass

Takmateriale:



Fasade

Fargefelt fasade	NCS: S 3030-B70G
Dørkarm	NCS: S 4000-N
Dør	NCS: S 1515-Y30R
Vinduskarm	NCS: S 6005-G80Y
Vindusomramming	NCS: S 6005-G80Y
Fasadefarge 2. etg	NCS: S 4000-N
Fasadefarge 1. etg	NCS: S 0300-N
Fundament	NCS: S 0300-N

Farger

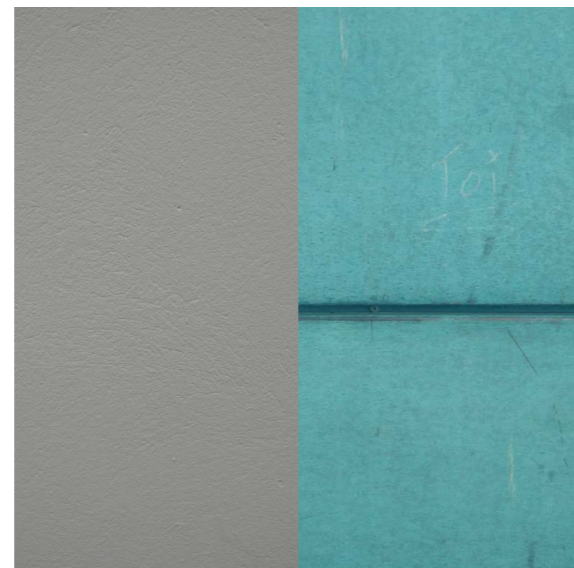

Materialer

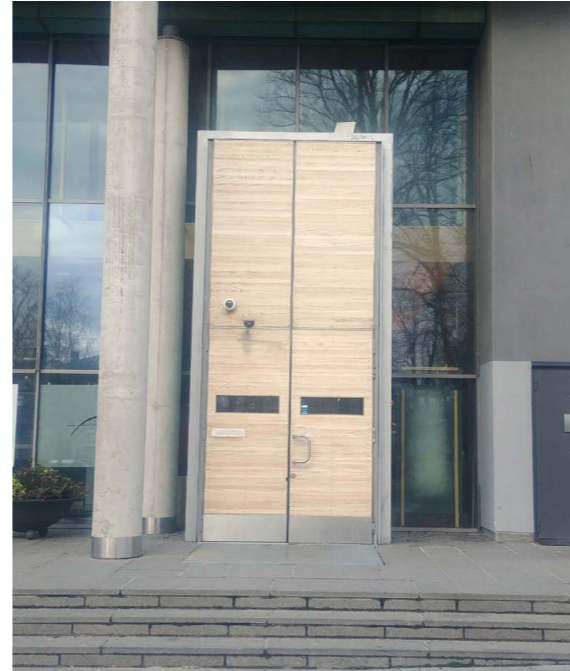

Hovedinngang



Vindu 1. etg



Andre typiske detaljer



Vindu 2. etg

9 - NYGAARDSGATA 17C

Funksjon: Fredrikstad kommune, Åpen barnehage, pedagogisk fagteam barnehage

Årstall og arkitekt:

Fasademateriale: Tre

Takmateriale: Rød takstein



Fasade



Hovedinngang



Vindu 1. etg

Valgfri detalj

NCS:

Dørkarm

NCS: S 3502-R

Dør

NCS: S 0603-G80Y

Vinduskarm

NCS: S 0603-G80Y

Vindusomramming

NCS: S 3502-R

Fasadefarge 2. etg

NCS: S 1500-N

Fasadefarge 1. etg

NCS: S 1500-N

Fundament

NCS: S 3502-R



Materialer

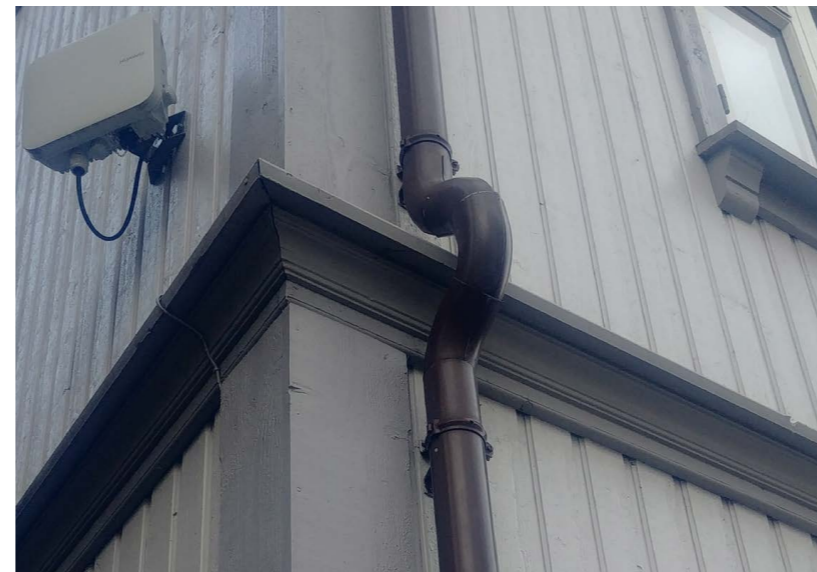

Andre typiske detaljer



Vindu 2. etg

Farger

10 - NYGAARDSGATA 19

Funksjon: 1. etg. ubrukt, bolig

Årstall og arkitekt: 1916

Fasademateriale: Stein og murpuss

Takmateriale: Blikk



Fasade



Hovedinngang



Vindu 1. etg

Valgfri detalj

NCS:

Dørkarm

NCS: S 8505-Y20R

Dør

NCS: S 8505-Y20R

Vinduskarm

NCS: S 8505-Y20R

Vindusomramming

NCS:

Fasadefarge 2. etg

NCS: S 4020-Y70R

Fasadefarge 1. etg

NCS: S 5005-Y20R

Fundament

NCS: S 5005-Y20R

Farger



Materialer

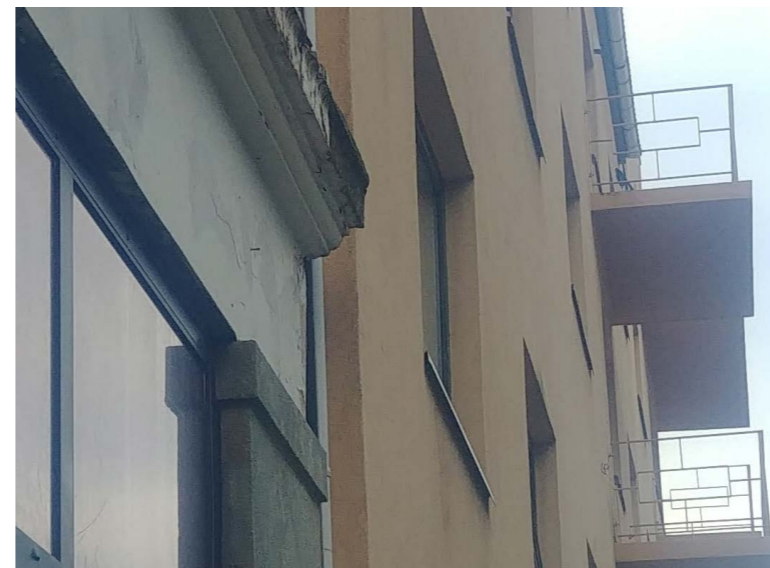

Andre typiske detaljer



Vindu 2. etg

11 - NYGAARDSGATA 21

Funksjon: Raadhuset frisør, Ragnar og ronny herrefrisør, Cactus cafe og restaurant, bolig

Årstall og arkitekt: 1938, Arthur Brynhildsen

Fasademateriale: Murpuss

Takmateriale:



Fasade

Valgfri detalj	NCS:
Dørkarm	NCS: S 5040-Y40R
Dør	NCS: S 5040-Y40R
Vinduskarm	NCS: S 7010-Y70R
Vindusomramming	NCS:
Fasadefarge 2. etg	NCS: S 1505-Y10R
Fasadefarge 1. etg	NCS: S 3020-Y30R
Fundament	NCS: S 3020-Y30R

Farger

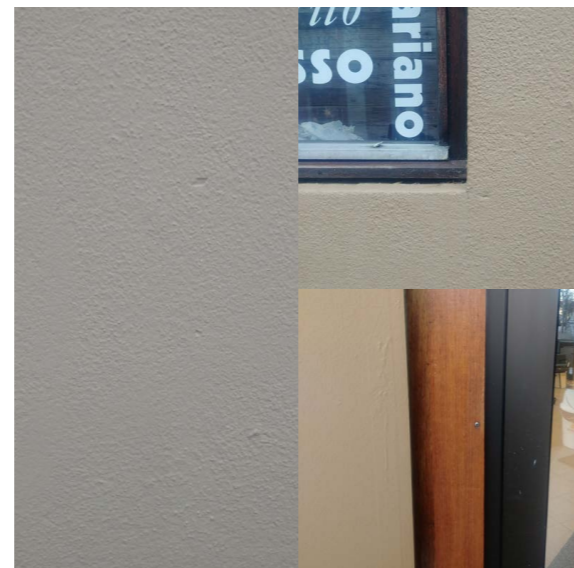

Materialer



Hovedinngang



Vindu 1. etg



Andre typiske detaljer



Vindu 2. etg

12 - NYGAARDSGATA 23A

Funksjon: Verdensspeilet kaffebar

Årstall og arkitekt:

Fasademateriale: Murpuss

Takmateriale: Rød takstein



Fasade



Hovedinngang



Vindu 1. etg

Valgfri detalj

NCS:

Dørkarm

NCS: S 0300-N

Dør

NCS: S 4502-Y

Vinduskarm

NCS: S 0300-N

Vindusomramming

NCS: S 0300-N

Fasadefarge 2. etg

NCS: S 1002-Y

Fasadefarge 1. etg

NCS: S 4040-Y70R

Fundament

NCS: S 5005-Y20R

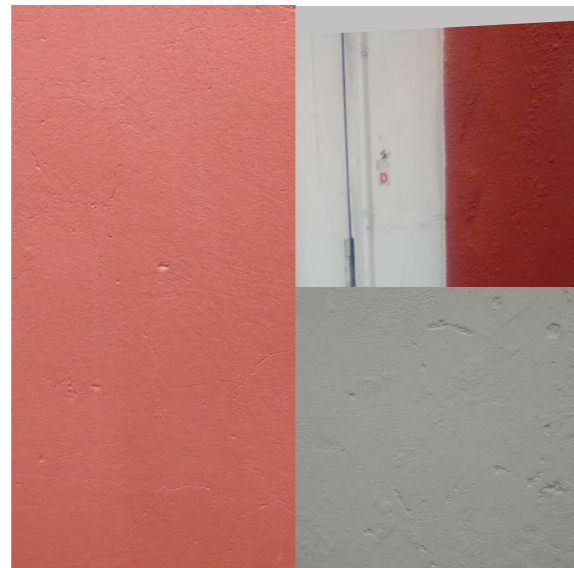

Materialer



Andre typiske detaljer



Vindu 2. etg

Farger

13 - NYGAARDSGATA 23

Funksjon: Therese Hoff frisør, bolig

Årstall og arkitekt:

Fasademateriale: Murpuss og tre

Takmateriale: Rød takstein



Fasade

Valgfri detalj	NCS:
Dørkarm	NCS: 0300-N
Dør	NCS: S 9000-N
Vinduskarm	NCS: 0300-N
Vindusomramming	NCS: 0300-N
Fasadefarge 2. etg	NCS: S 3003-B20G
Fasadefarge 1. etg	NCS: S 4005-Y50R
Fundament	NCS: S 4005-Y50R

Farger



Materialer



Hovedinngang

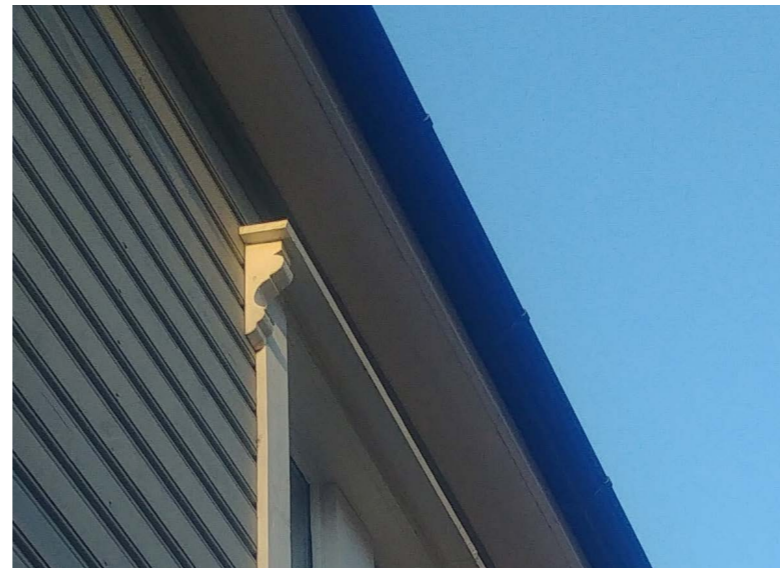

Andre typiske detaljer



Vindu 1. etg



Vindu 2. etg

14 - NYGAARDSGATA 25

Funksjon: Øko spa, bolig

Årstall og arkitekt:

Fasademateriale: Glass

Takmateriale: Rød takstein



Fasade

Nedløp	NCS: S 9000-N
Dørkarm	NCS: S 8505-Y20R
Dør	NCS: S 8505-Y20R
Vinduskarm	NCS: S 8505-Y20R
Vindusomramming	NCS:
Fasadefarge 2. etg	NCS: S 8505-Y20R
Fasadefarge 1. etg	NCS: S 8505-Y20R
Fundament	NCS: S 8505-Y20R

Farger

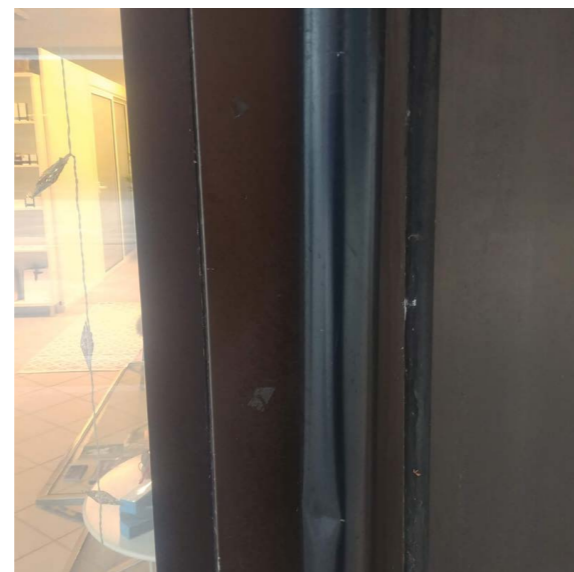

Materialer



Hovedinngang og vinduer 1. etg



Andre typiske detaljer



Vindu 2. etg

15 - NYGAARDSGATA 25

Funksjon: Stua, bolig

Årstall og arkitekt:

Fasademateriale: Glass og tre

Takmateriale: Rød takstein



Fasade

Valgfri detalj	NCS:
Dørkarm	NCS:
Dør	NCS:
Vinduskarm	NCS: S 8505-Y20R
Vindusomramming	NCS:
Fasadefarge 2. etg	NCS: S 1505-G90Y
Fasadefarge 1. etg	NCS: S 8505-Y20R
Fundament	NCS: S 4010-Y10R

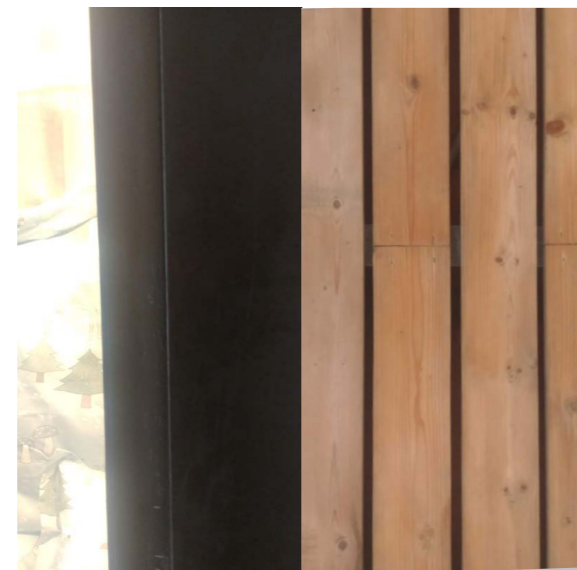

Materialer

Vinduer 1. etg



Andre typiske detaljer



Vindu 2. etg

Farger

16 - NYGAARDSGATA 27

Funksjon: Stua, bolig

Årstell og arkitekt:

Fasademateriale: Murpuss

Takmateriale: Rød takstein



Fasade



Hovedinngang



Vindu 1. etg

Valgfri detalj

NCS:

Dørkarm

NCS: S 1002-Y

Dør

NCS: S 5040-R20B

Vinduskarm

NCS: 2500-N

Vindusomramming

NCS: S 1002-Y

Fasadefarge 2. etg

NCS: S 1515-Y20R

Fasadefarge 1. etg

NCS: S 1515-Y20R

Fundament

NCS: S 1515-Y20R



Materialer



Andre typiske detaljer



Vindu 2. etg

Farger

17 - NYGAARDSGATA 29

Funksjon: Legesenter

Årstall og arkitekt:

Fasademateriale: Tre

Takmateriale: Rød takstein



Fasade



Hovedinngang



Vindu 1. etg

Valgfri detalj

NCS:

Dørkarm

NCS: S 6005-G80Y

Dør

NCS: S 6005-G80Y

Vinduskarm

NCS: S 0603-G80Y

Vindusomramming

NCS: S 3502-Y

Fasadefarge 2. etg

NCS: S 4010-G50Y

Fasadefarge 1. etg

NCS: S 4010-G50Y

Fundament

NCS: S 4010-G50Y



Materialer



Andre typiske detaljer



Vindu 2. etg

Farger

18 - NYGAARDSGATA 29

Funksjon: Eiendomsmegler Krogsvveen, bolig

Årstall og arkitekt:

Fasademateriale: Stein og murpuss

Takmateriale: Blikk



Fasade



Hovedinngang



Vindu 1. etg

Valgfri detalj

NCS:

Dørkarm

NCS: S 4502-G

Dør

NCS: S 4502-G

Vinduskarm

NCS: S 0603-G80Y

Vindusomramming

NCS: S 0603-G80Y

Fasadefarge 2. etg

NCS: S 4020-R90B/
S 0505-Y80R

Fasadefarge 1. etg

NCS: S 8000-N

Fundament

NCS: S 8000-N

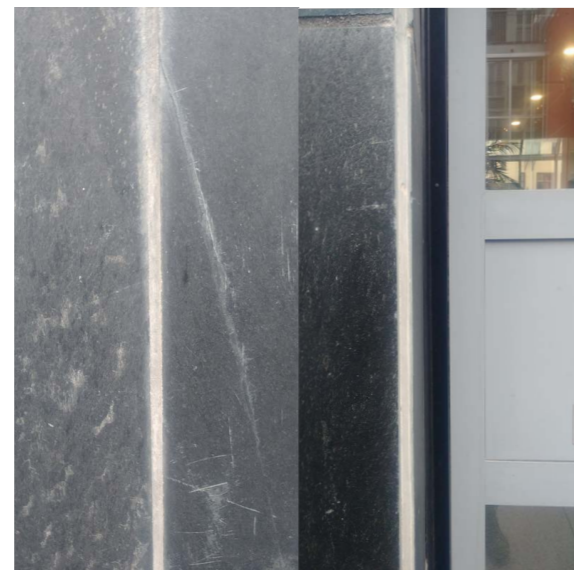

Materialer



Andre typiske detaljer



Vindu 2. etg

Farger

19 - DR.GIEBELHAUSENS GATE 2

Funksjon: Centrum face and body clinique AS, bolig

Årstall og arkitekt:

Fasademateriale: Murpuss

Takmateriale: Mørk grå takstein



Fasade

Hovedinngang

Vindu 1. etg

Gull detaljer	NCS: S 3020-Y10R
Dørkarm	NCS: S 0502-Y
Dør	NCS: S 0502-Y
Vinduskarm	NCS: S 0502-Y
Vindusomramming	NCS: S 2002-Y50R
Fasadefarge 2. etg	NCS: S 4030-Y80R
Fasadefarge 1. etg	NCS: S 4030-Y80R
Fundament	NCS: S 4000-N

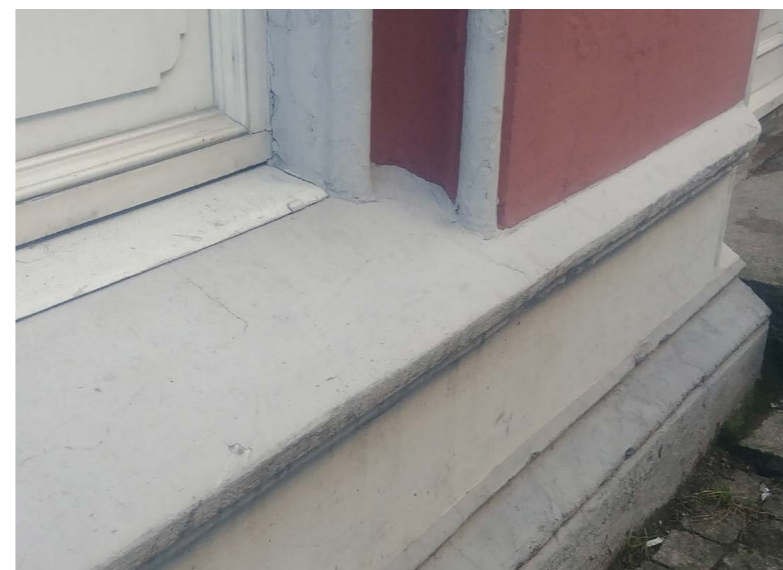
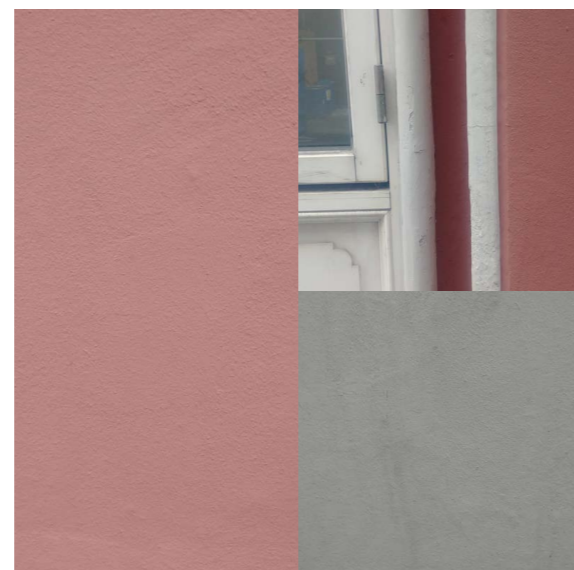

Farger

Materialer

Andre typiske detaljer



Vindu 2. etg

20 - LYKKEBERG 1

Funksjon: pedagogisk senter, kommuneadvokaten, overformyndigheten

Årstall og arkitekt: 1875, Paul Due

Fasademateriale: Murpuss

Takmateriale: Skifer



Fasade

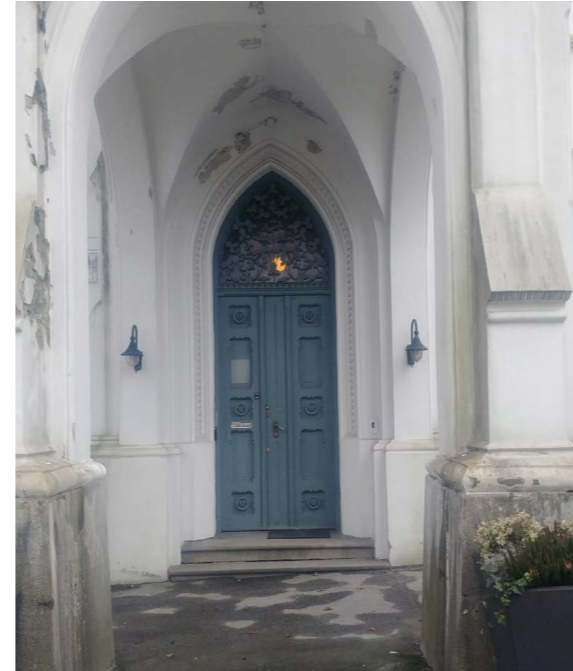

Hovedinngang



Vindu 1. etg

Valgfri detalj	NCS:
Dørkarm	NCS: S 5005-B80G
Dør	NCS: S 5005-B80G
Vinduskarm	NCS: S 5005-B80G
Vindusomramming	NCS: S 1002-R
Fasadefarge 2. etg	NCS: S 1002-R
Fasadefarge 1. etg	NCS: S 1002-R
Fundament	NCS: S 5005-Y20R

Farger

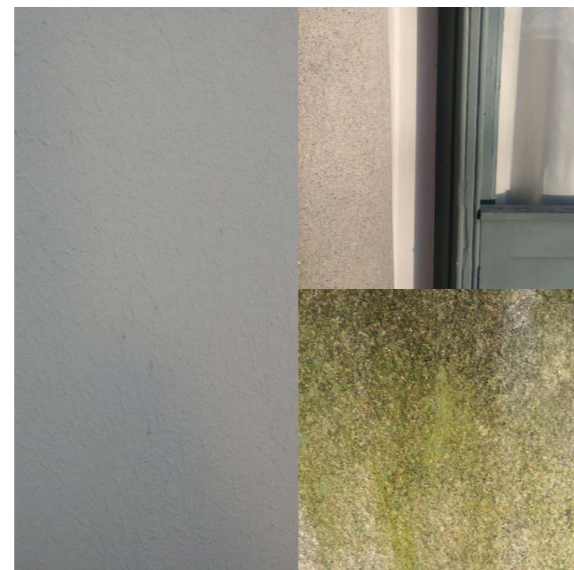

Materialer



Andre typiske detaljer



Vindu 2. etg

21 - NYGAARDSGATA 22-24

Funksjon: Kulturhuset Blå grotte

Årstall og arkitekt: 1938, Arthur Brynhildsen

Fasademateriale: Eksponert tegl og stein

Takmateriale:



Fasade

Fuge	NCS: S 5005-Y20R
Dørkarm	NCS: S 7000-N
Dør	NCS: S 7000-N
Vinduskarm	NCS: S 7000-N/ S 7502-B
Vindusomramming	NCS:
Fasadefarge 2. etg	NCS: S 5030-Y70R/ S 6020-Y50R
Fasadefarge 1. etg	NCS: S 6005-G80Y/ S 4005-Y20R
Fundament	NCS: S 4005-Y20R

Farger

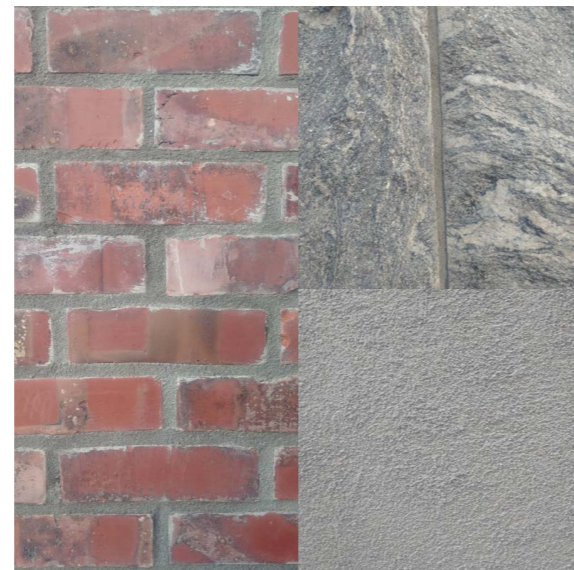

Materialer



Hovedinngang

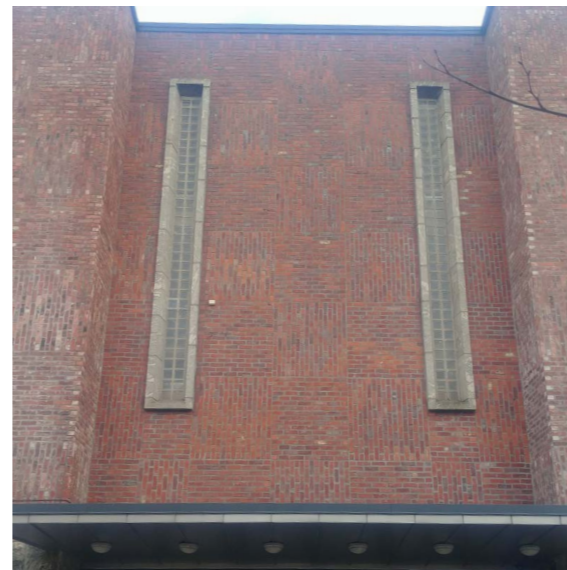

Andre typiske detaljer

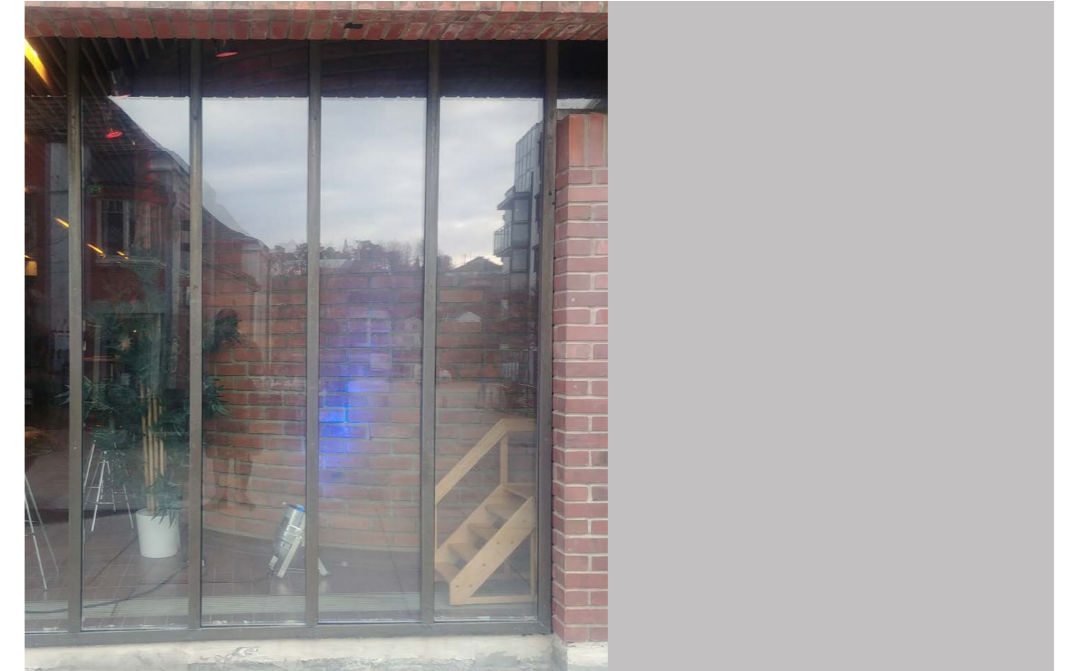

Vindu 1. etg



Vindu 2. etg

22 - NYGATA 2

Funksjon: Quality hotel

Årstall og arkitekt: 2007, Griff Arkitekter AS

Fasademateriale: Fasadeplater

Takmateriale:



Fasade



Hovedinngang



Vindu 1. etg

Valgfri detalj

NCS:

Dørkarm

NCS: S 7502-B

Dør

NCS: S 7502-B

Vinduskarm

NCS: S 7502-B

Vindusomramming

NCS:

Fasadefarge 2. etg

NCS: S 2500-N

Fasadefarge 1. etg

NCS: S 8000-N

Fundament

NCS: S 8502-G/
S 5000-N

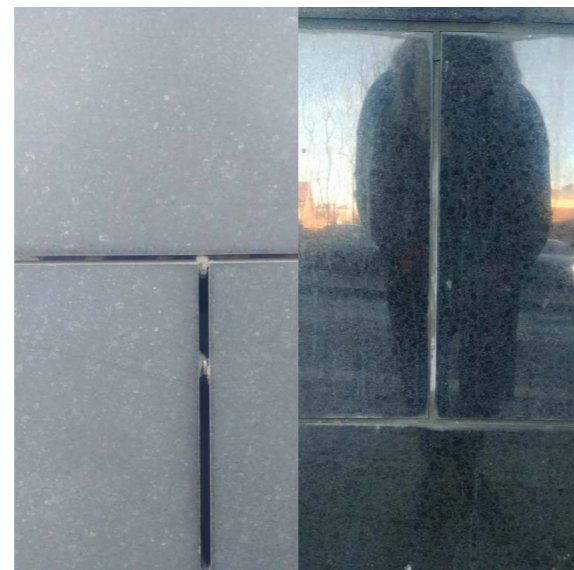

Materialer



Andre typiske detaljer

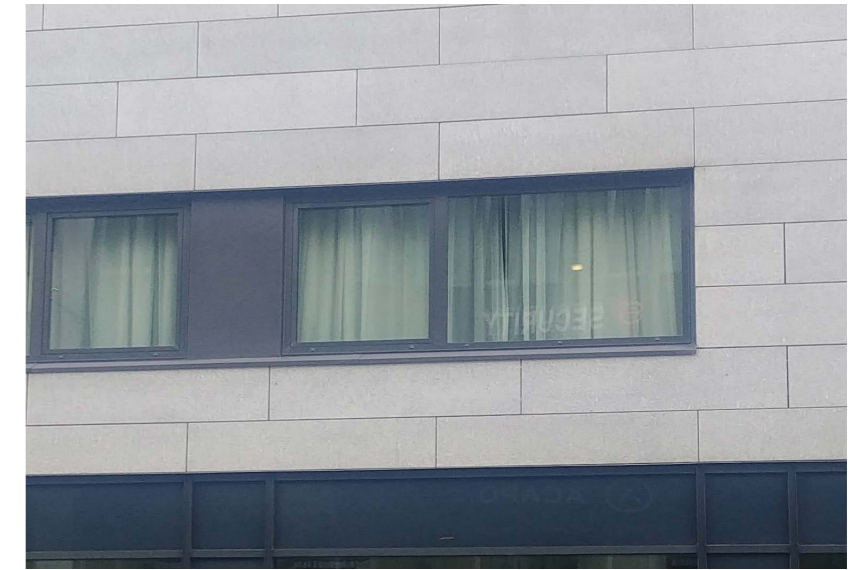

Vindu 2. etg

Farger

23 - NYGATA 4

Funksjon: Peppes pizza, Danske bank, Meidietilsynet, EY, Acapo

Årstall og arkitekt:

Fasademateriale: Glass

Takmateriale:



Fasade

Murkjerne	NCS: S 2502-G
Dørkarm	NCS: S 6502-B
Dør	NCS: S 6502-B
Vinduskarm	NCS: S 6502-B
Vindusomramming	NCS:
Fasadefarge 2. etg	NCS: S 6502-B
Fasadefarge 1. etg	NCS: S 6502-B
Fundament	NCS: S 9000-N

Farger



Hovedinngang



Vindu 1. etg

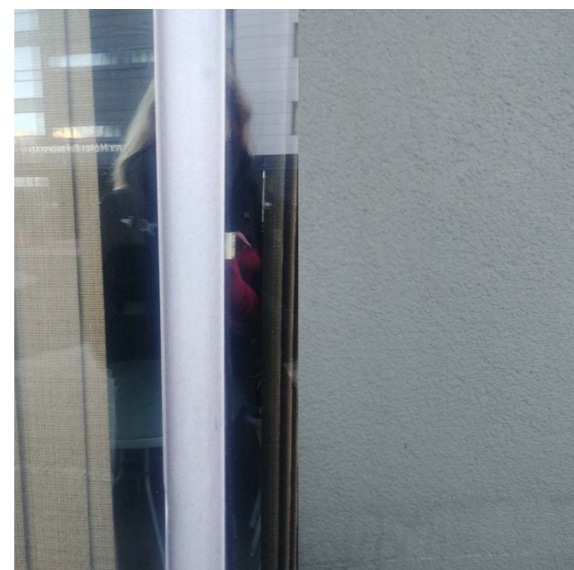

Materialer

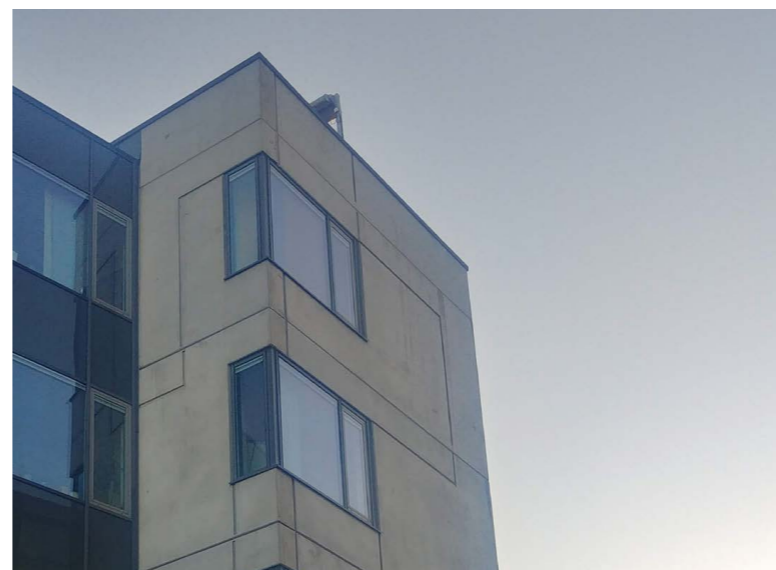

Andre typiske detaljer



Vindu 2. etg

24 - NYGAARDSGATA 28

Funksjon: Den norske kirke

Årstall og arkitekt:

Fasademateriale: Murpuss og glass

Takmateriale:



Fasade



Hovedinngang



Vindu 1. etg

Valgfri detalj

NCS:

Dørkarm

NCS: S 3502-B

Dør

NCS: S 3502-B

Vinduskarm

NCS: S 3502-B

Vindusomramming

NCS:

Fasadefarge 2. etg

NCS: S 4040-Y80R

Fasadefarge 1. etg

NCS: S 4040-Y80R

Fundament

NCS: S 4040-Y80R

Farger

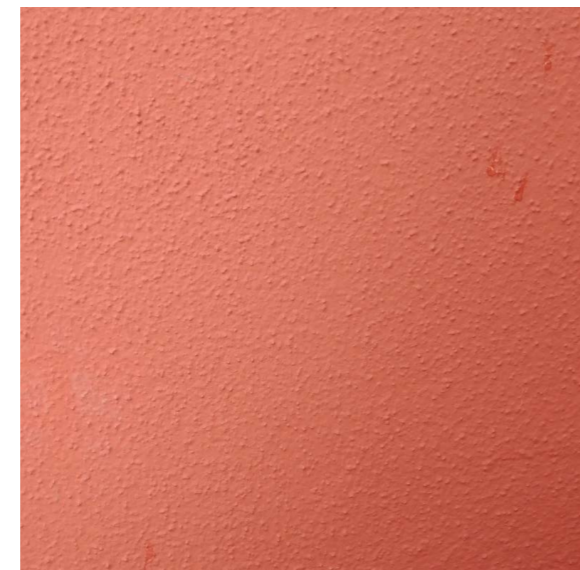

Materialer



Andre typiske detaljer



Vindu 2. etg

25 - NYGAARDSGATA 30

Funksjon: Johan Mathisen ur - optikk, Sporty, bolig

Årstall og arkitekt:

Fasademateriale: Murpuss og ekpsonert tegl

Takmateriale:



Fasade



Hovedinngang



Vindu 1. etg

Valgfri detalj

NCS:

Dørkarm

NCS: S 5040-Y30R

Dør

NCS: S 5040-Y30R

Vinduskarm

NCS: S 8505-Y20R/
S 0502-Y

Vindusomramming

NCS: S 8505-Y20R

Fasadefarge 2. etg

NCS: S 5010-Y70R/
S 4020-Y40R

Fasadefarge 1. etg

NCS: S 7005-Y20R

Fundament

NCS: S 4005-Y80R

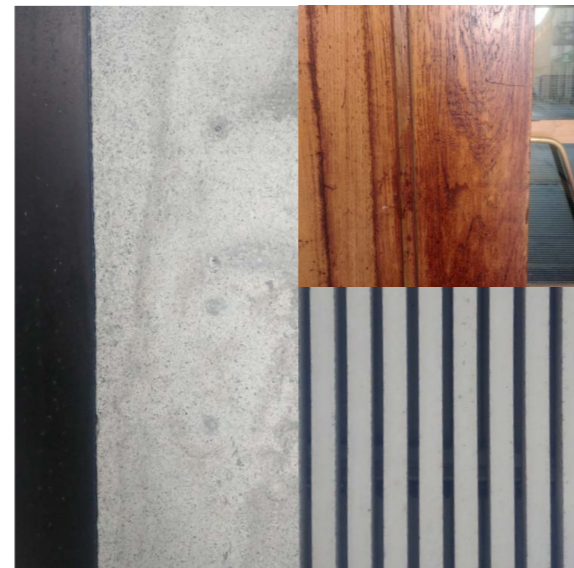

Materialer



Andre typiske detaljer



Vindu 2. etg

Farger

26 - NYGAARDSGATA 33A

Funksjon: Hans Nilsen Hauge vgs, Blender collective, Tæps

Årstall og arkitekt:

Fasademateriale: Glass og ekpsonert tegl

Takmateriale:



Fasade



Hovedinngang



Vindu 1. etg

Valgfri detalj

NCS:

Dørkarm

NCS: S 8005-Y80R

Dør

NCS: S 8005-Y80R

Vinduskarm

NCS: S 8502-Y

Vindusomramming

NCS:

Fasadefarge 2. etg

NCS: S 6020-Y70R/
S 7005-Y80R

Fasadefarge 1. etg

NCS: S 6020-Y70R/
S 7005-Y80R

Fundament

NCS: S 6020-Y70R/
S 7005-Y80R

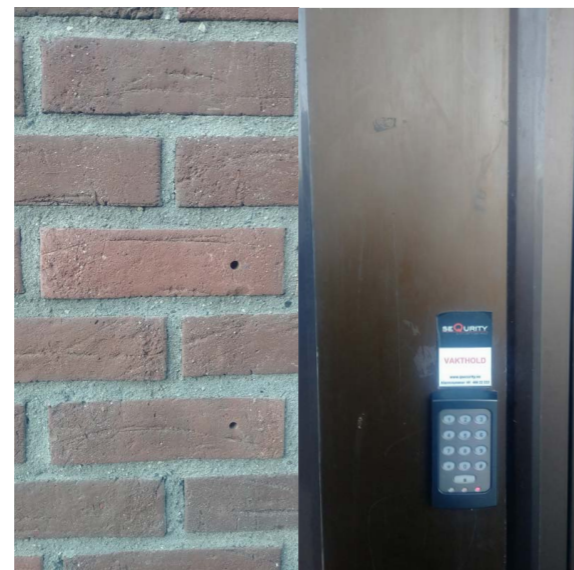

Materialer

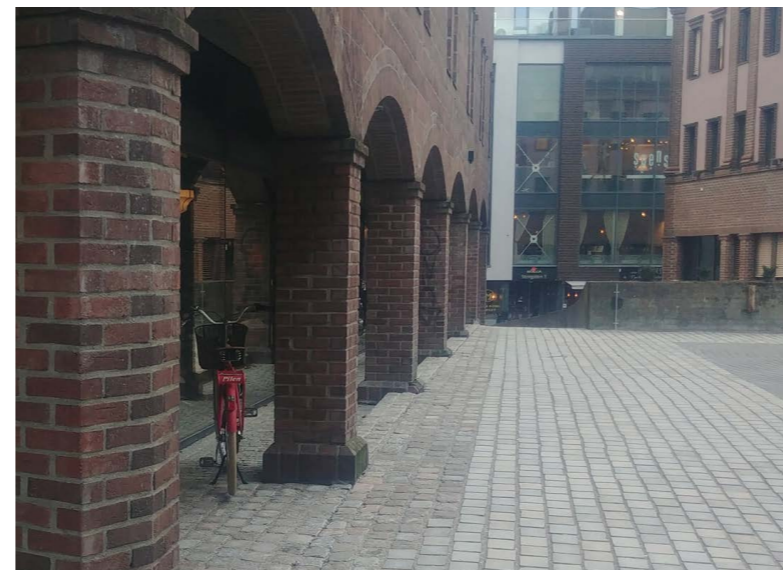

Andre typiske detaljer

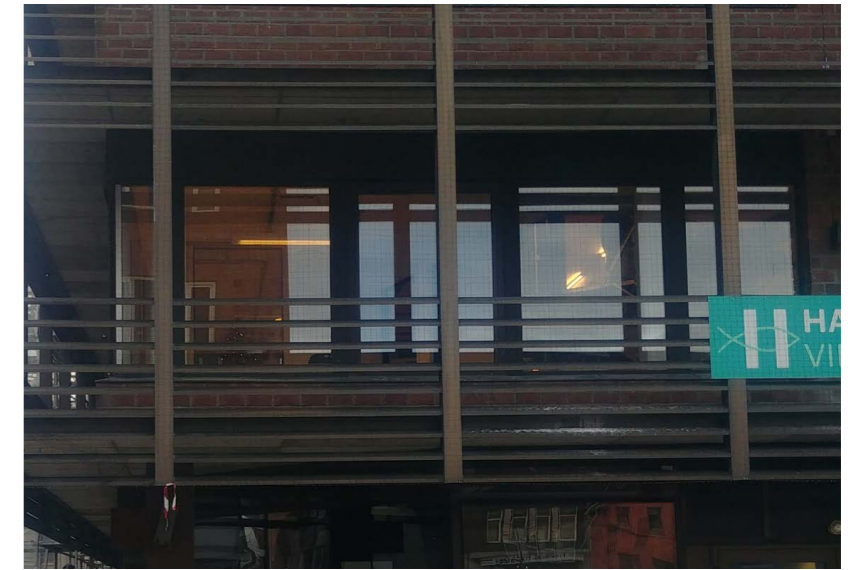

Vindu 2. etg

Farger

27 - NYGAARDSGATA 35

Funksjon: New you frisør, Su sushi. bolig

Årstall og arkitekt:

Fasademateriale: Murpuss og ekpsonert tegl

Takmateriale:



Fasade

Glass	NCS:
Dørkarm	NCS: S 2505-G
Dør	NCS: S 2505-G
Vinduskarm	NCS: S 2505-G
Vindusomramming	NCS:
Fasadefarge 2. etg	NCS: S 4020-Y60R/ S 3010-Y60R
Fasadefarge 1. etg	NCS: S 3005-Y20R
Fundament	NCS: S 3005-Y20R

Farger

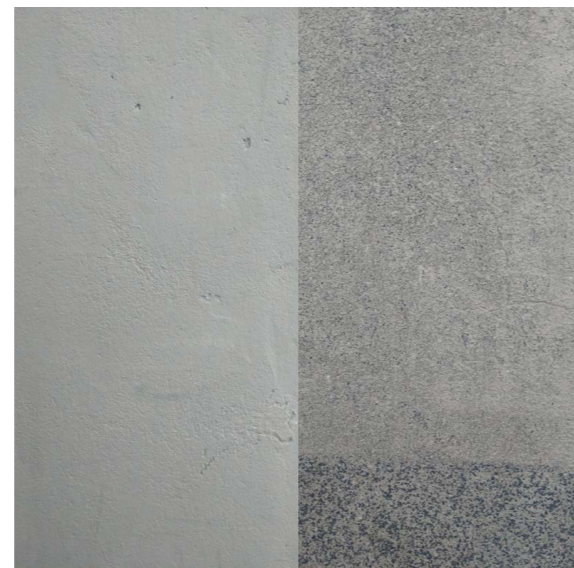

Materialer



Hovedinngang



Andre typiske detaljer



Vindu 1. etg



Vindu 2. etg

28 - NYGAARDSGATA 37

Funksjon: 1. etg. ubrukt, bolig

Årstall og arkitekt:

Fasademateriale: Ekspsonert tegl

Takmateriale:



Fasade

Glass	NCS:
Dørkarm	NCS: S 8005-Y20R
Dør	NCS: S 8005-Y20R
Vinduskarm	NCS: S 8005-Y20R
Vindusomramming	NCS:
Fasadefarge 2. etg	NCS: S 5030-Y40R/ S 6020-Y50R
Fasadefarge 1. etg	NCS: S 5030-Y40R/ S 6020-Y50R
Fundament	NCS: S 5030-Y40R/ S 6020-Y50R

Farger



Materialer



Hovedinngang



Andre typiske detaljer



Vindu 1. etg



Vindu 2. etg

29 - NYGAARDSGATA 34

Funksjon: Dragen pub, San marino pizzeria

Årstall og arkitekt:

Fasademateriale: Tre og murpuss

Takmateriale: Mørk grå takstein



Fasade

Hovedinngang

Vindu 1. etg

Lang fasade	NCS: S 2010-Y60R
Dørkarm	NCS: S 8500-N
Dør	NCS: S 8500-N
Vinduskarm	NCS: S 8500-N
Vindusomramming	NCS:
Fasadefarge 2. etg	NCS: S 6010-Y90R
Fasadefarge 1. etg	NCS: S 0570-Y90R
Fundament	NCS: S 0570-Y90R

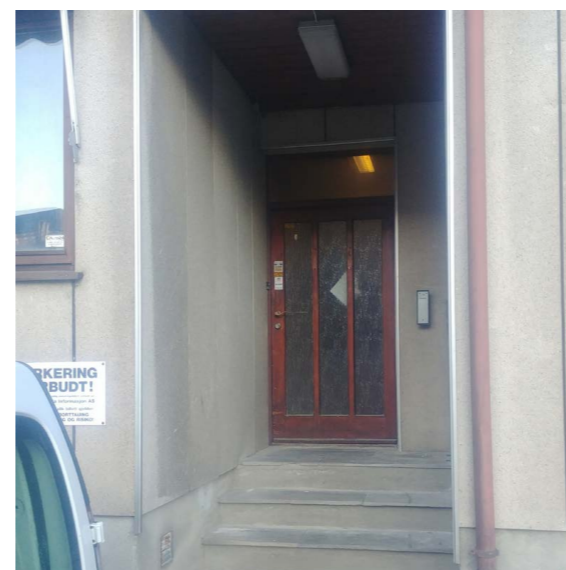

Farger

Materialer

Andre typiske detaljer

Vindu 2. etg

30 - NYGAARDSGATA 36-38

Funksjon: Frukt, grønt og dagligvare, Demokraten, Lille spesial, Boomerang

Årstall og arkitekt: 1985, Per Christian Pedersen

Fasademateriale: Eksponert tegl og murpuss

Takmateriale: Grønt blikk



Fasade



Hovedinngang



Vindu 1. etg

Valgfri detalj

NCS:

Dørkarm

NCS: S 5502-Y

Dør

NCS: S 5502-Y

Vinduskarm

NCS: S 5502-Y

Vindusomramming

NCS: S 2005-Y60R

Fasadefarge 2. etg

NCS: S 3020-Y40R/
S 3010-Y60R

Fasadefarge 1. etg

NCS: S 2005-Y60R

Fundament

NCS: S 2005-Y60R

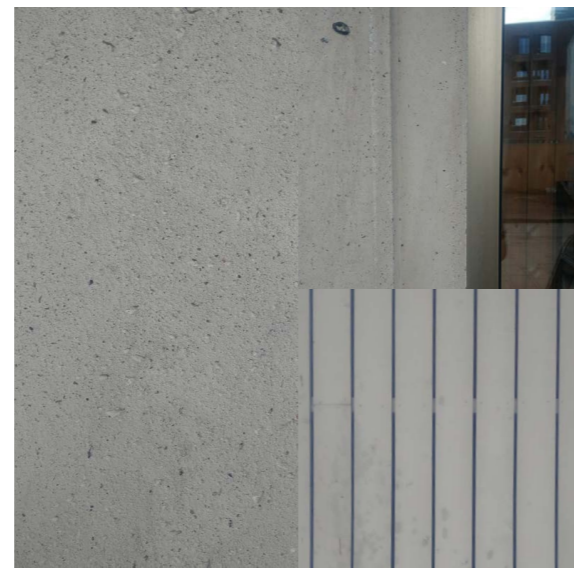

Materialer



Andre typiske detaljer



Vindu 2. etg

Farger

31 - NYGAARDSGATA 39

Funksjon: Specsavers, ubrukt lokale, kontor, bolig

Årstall og arkitekt:

Fasademateriale: Murpuss

Takmateriale: Mørk grå takstein



Fasade



Hovedinngang



Vindu 1. etg

Valgfri detalj	NCS:
Dørkarm	NCS: S 1005-Y30R
Dør	NCS: S 1005-Y30R
Vinduskarm	NCS: S 3502-R
Vindusomramming	NCS: S 3502-R
Fasadefarge 2. etg	NCS: S 1005-Y30R
Fasadefarge 1. etg	NCS: S 1005-Y30R
Fundament	NCS: S 3502-R

Farger

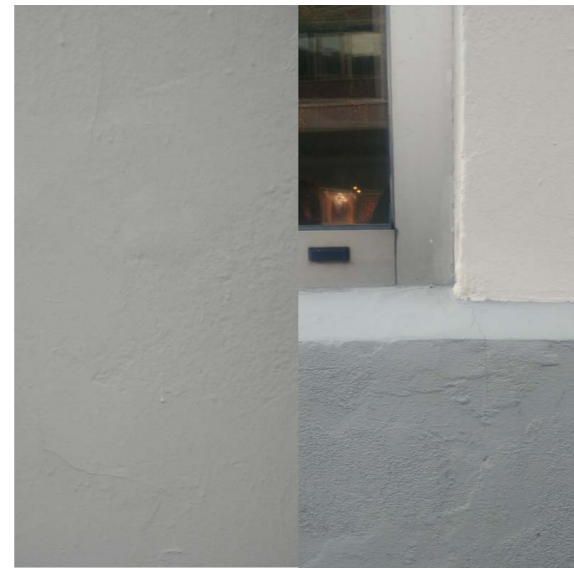

Materialer



Andre typiske detaljer



Vindu 2. etg

32 - NYGAARDSGATA 43

Funksjon: Ubrukt

Årstall og arkitekt:

Fasademateriale: Tre og glass

Takmateriale: Mørk grå takstein



Fasade



Hovedinngang



Vindu 1. etg

Valgfri detalj

NCS:

Dørkarm

NCS: S 5020-R40Y

Dør

NCS: S 5020-R40Y

Vinduskarm

NCS: S 5020-R40Y

Vindusomramming

NCS:

Fasadefarge 2. etg

NCS: S 5020-R40Y

Fasadefarge 1. etg

NCS: S 5020-R40Y

Fundament

NCS: S 3502-R



Materialer



Andre typiske detaljer



Vindu 2. etg

Farger

33 - NYGAARDSGATA 40

Funksjon: Disdesign, bolig

Årstall og arkitekt:

Fasademateriale: Tre, glass og murpuss

Takmateriale: Rød takstein



Fasade



Hovedinngang



Vindu 1. etg

Valgfri detalj

NCS:

Dørkarm

NCS: S 8000-N

Dør

NCS: S 8000-N

Vinduskarm

NCS: S 7000-N

Vindusomramming

NCS: S 7000-N

Fasadefarge 2. etg

NCS: S 2002-G50Y

Fasadefarge 1. etg

NCS: S 6005-Y20R

Fundament

NCS: S 4005-B80G

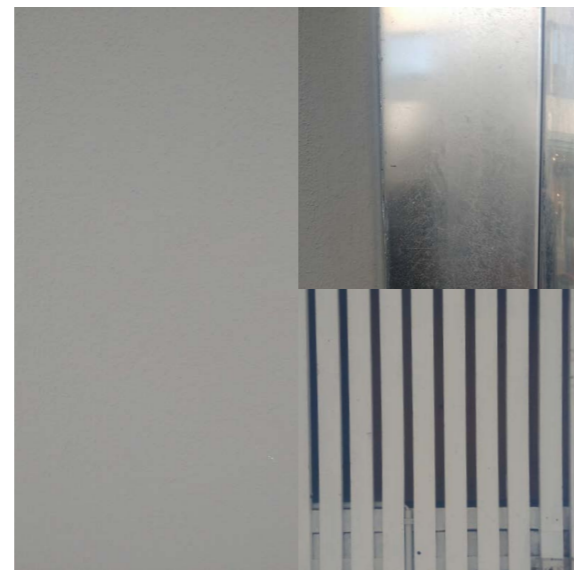

Materialer



Andre typiske detaljer



Vindu 2. etg

Farger

34 - NYGAARDSGATA 45

Funksjon: Amuse, Choco loco, bolig

Årstall og arkitekt:

Fasademateriale: Fliser og murpuss

Takmateriale:



Fasade

Glass	NCS:
Dørkarm	NCS: S 8005-B20G
Dør	NCS: S 8005-B20G
Vinduskarm	NCS: S 8005-B20G
Vindusomramming	NCS:
Fasadefarge 2. etg	NCS: S 2005-Y40R
Fasadefarge 1. etg	NCS: S 0502-G
Fundament	NCS: S 0502-G

Farger

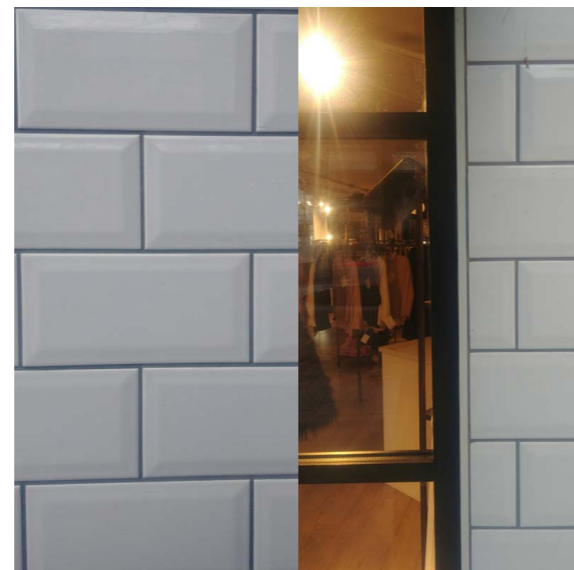

Materialer



Hovedinngang



Andre typiske detaljer



Vindu 1. etg



Vindu 2. etg

35 - NYGAARDSGATA 42-44

Funksjon: Luxx, Fredrikstad byarkiv, brilleland, kontor

Årstell og arkitekt:

Fasademateriale: Stein

Takmateriale:



Fasade

Dør- og vinduskarm 2	NCS: S 5500-N
Dørkarm	NCS: S 7010-Y10R
Dør	NCS: S 5500-N
Vinduskarm	NCS: S 7010-Y10R
Vindusomramming	NCS:
Fasadefarge 2. etg	NCS: S 4010-Y90R
Fasadefarge1. etg	NCS: S 5005-Y20R
Fundament	NCS: S 3005-Y20R

Farger

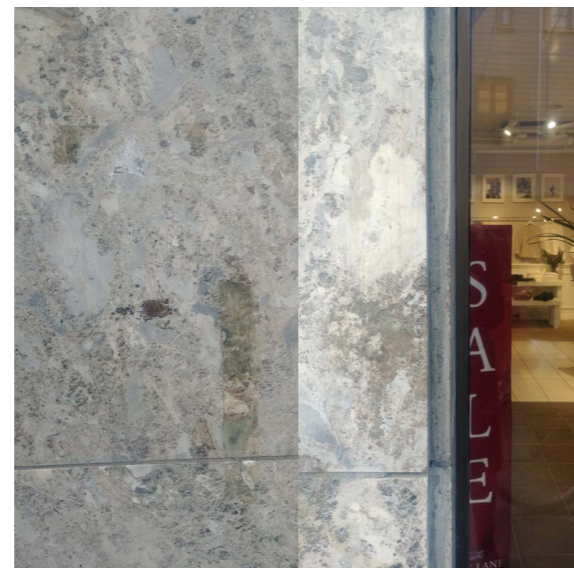

Materialer



Hovedinngang



Andre typiske detaljer



Vindu 1. etg



Vindu 2. etg

36 - NYGAARDSGATA 46

Funksjon: Lindex

Årstall og arkitekt:

Fasademateriale: Glass og murpuss

Takmateriale:



Fasade



Hovedinngang



Vindu 1. etg

Glass	NCS:
Dørkarm	NCS: S 4500-N
Dør	NCS: S 4500-N
Vinduskarm	NCS: S 4500-N
Vindusomramming	NCS:
Fasadefarge 2. etg	NCS: S 2005-Y
Fasadefarge 1. etg	NCS: S 5502-G
Fundament	NCS: S 4500-N

Farger

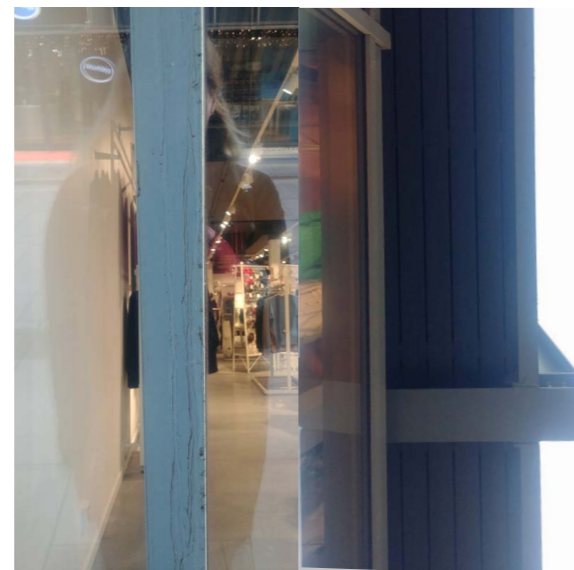

Materialer



Andre typiske detaljer



Vindu 2. etg

37 - NYGAARDSGATA 46

Funksjon: B.young, city scene

Årstall og arkitekt:

Fasademateriale: Glass og murpuss

Takmateriale:



Fasade

Hovedinngang

Vindu 1. etg

Dør 2	NCS: S 5030-R
Dørkarm	NCS: S 8005-Y80R
Dør	NCS: S 8005-Y80R
Vinduskarm	NCS: S 8005-Y80R
Vindusomramming	NCS:
Fasadefarge 2. etg	NCS: S 2005-Y
Fasadefarge 1. etg	NCS: S 7502-B
Fundament	NCS: S 7502-B



Farger

Materialer

Andre typiske detaljer

Vindu 2. etg

38 - NYGAARDSGATA 47-49

Funksjon: Nordli, Juvel, Change, Colosseum tannlege, Liers husflid, Traktøren, Berg sparebank, Nina, kontor

Årstall og arkitekt:

Fasademateriale: Glass

Takmateriale:



Fasade

Valgfri detalj	NCS:
Dørkarm	NCS: S 9000-N
Dør	NCS: S 9000-N
Vinduskarm	NCS: S 9000-N
Vindusomramming	NCS:
Fasadefarge 2. etg	NCS: S 9000-N
Fasadefarge 1. etg	NCS: S 9000-N
Fundament	NCS: S 9000-N

Farger



Materialer



Hovedinngang



Vindu 1. etg



Andre typiske detaljer



Vindu 2. etg

39 - NYGAARDSGATA 46

Funksjon: Espresso house

Årstell og arkitekt:

Fasademateriale: Glass

Takmateriale:



Fasade



Hovedinngang



Vindu 1. etg

Valgfri detalj

NCS:

Dørkarm

NCS: S 5500-N

Dør

NCS: S 5500-N

Vinduskarm

NCS: S 8502-B

Vindusomramming

NCS:

Fasadefarge 2. etg

NCS: S 7005-B20G

Fasadefarge 1. etg

NCS: S 7005-B20G

Fundament

NCS: S 4000-N

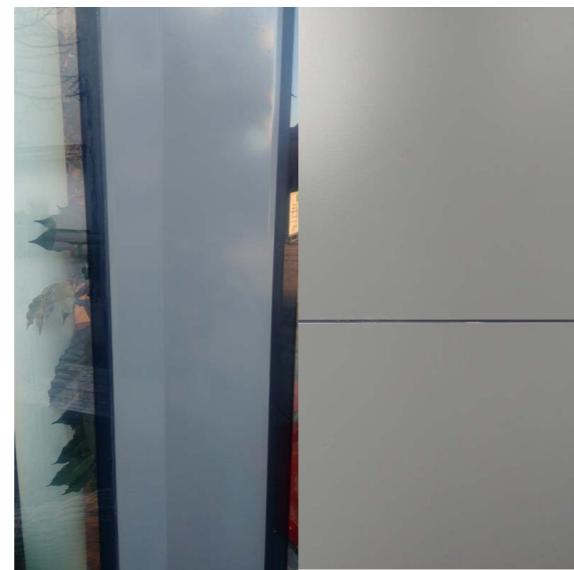

Materialer

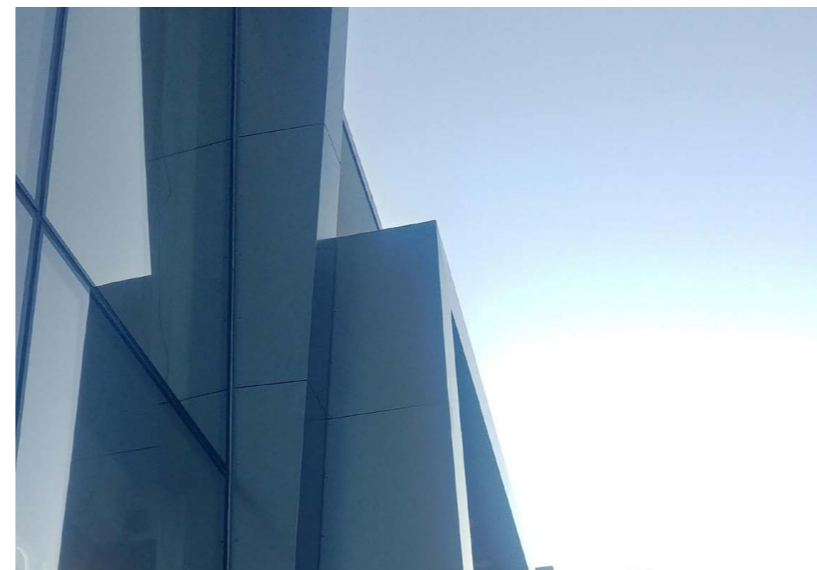

Andre typiske detaljer



Vindu 2. etg

Farger

40 - NYGAARDSGATA 6

Funksjon: Domkirken

Årstall og arkitekt: 1880, W. F. Lühr

Fasademateriale: Eksponert tegl

Takmateriale: Skifer og kobber



Fasade

Nedløp	NCS: S 6020-Y90R
Dørkarm	NCS: S 7502-G
Dør	NCS: S 7502-G
Vinduskarm	NCS: S 8005-G20Y
Vindusomramming	NCS:
Fasadefarge 2. etg	NCS: S 4030-Y60R/ S 4020-Y50R
Fasadefarge 1. etg	NCS: S 4030-Y60R/ S 4020-Y50R
Fundament	NCS: S 4010-Y30R

Farger



Materialer

Hovedinngang



Andre typiske detaljer

Vindu 1. etg



Vindu 2. etg

41 - BANKBRYGGA 2

Funksjon: Vincent medisinske senter

Årstell og arkitekt:

Fasademateriale: Murpuss

Takmateriale:



Fasade

Vannbrett	NCS: S 5030-Y40R
Dørkarm	NCS: S 8005-Y50R
Dør	NCS: S 8005-Y50R
Vinduskarm	NCS: S 8005-Y50R
Vindusomramming	NCS:
Fasadefarge 2. etg	NCS: S 2005-Y20R
Fasadefarge 1. etg	NCS: S 2005-Y20R
Fundament	NCS: S 2005-Y20R

Farger

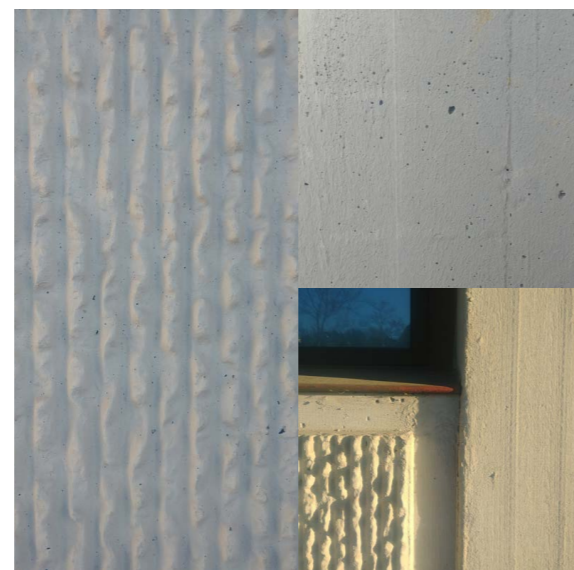

Materialer



Hovedinngang

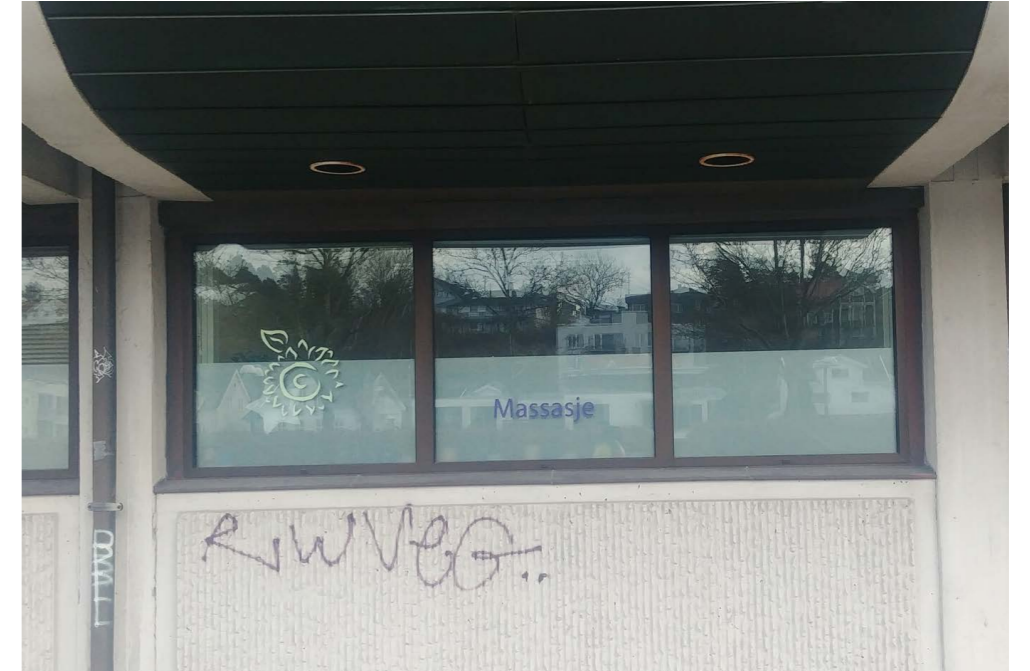

Vindu 1. etg



Andre typiske detaljer



Vindu 2. etg

42 - TTORDENSKIOLDS GATE 14

Funksjon: 1. etg. ubrukt, bolig

Årstell og arkitekt:

Fasademateriale: Murpuss

Takmateriale: Blikk



Fasade

Glass	NCS:
Dørkarm	NCS: S 4040-Y30R
Dør	NCS: S 4040-Y30R
Vinduskarm	NCS: S 0502-Y
Vindusomramming	NCS:
Fasadefarge 2. etg	NCS: S 2002-Y50R
Fasadefarge 1. etg	NCS: S 2002-Y50R
Fundament	NCS: S 4502-Y

Farger

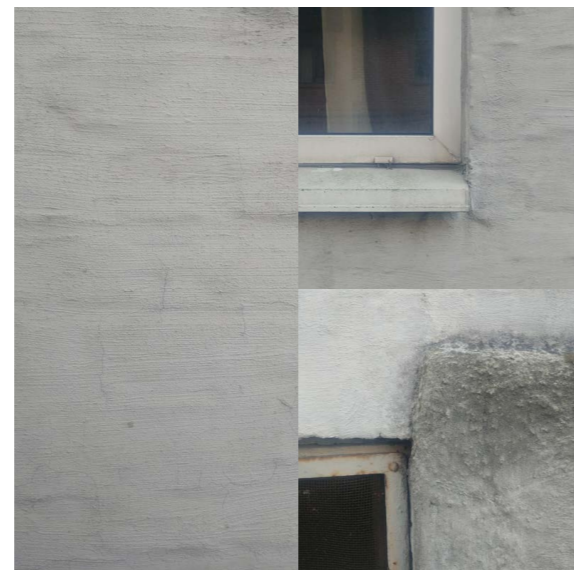

Materialer



Hovedinngang



Vindu 1. etg

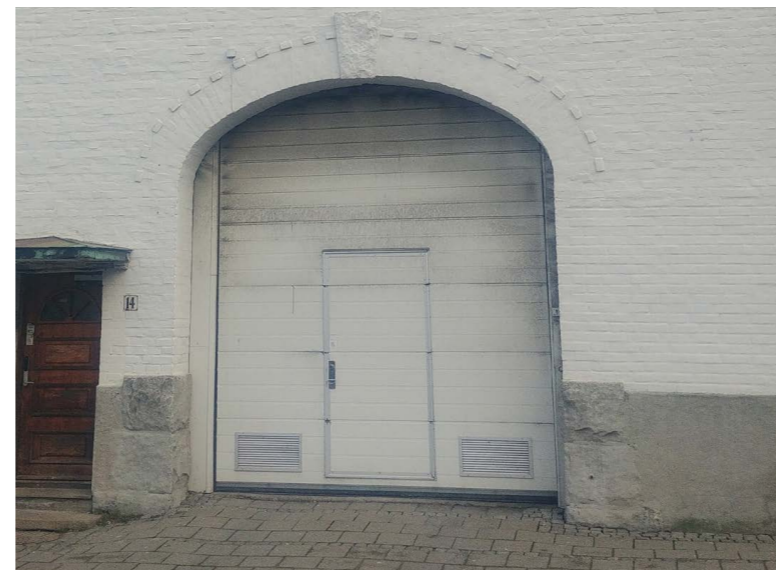

Andre typiske detaljer



Vindu 2. etg

43 - NYGAARDSGATA 11

Funksjon: 1. etg. ubrukt, bolig

Årstall og arkitekt:

Fasademateriale: Murpuss

Takmateriale: Blikk



Fasade

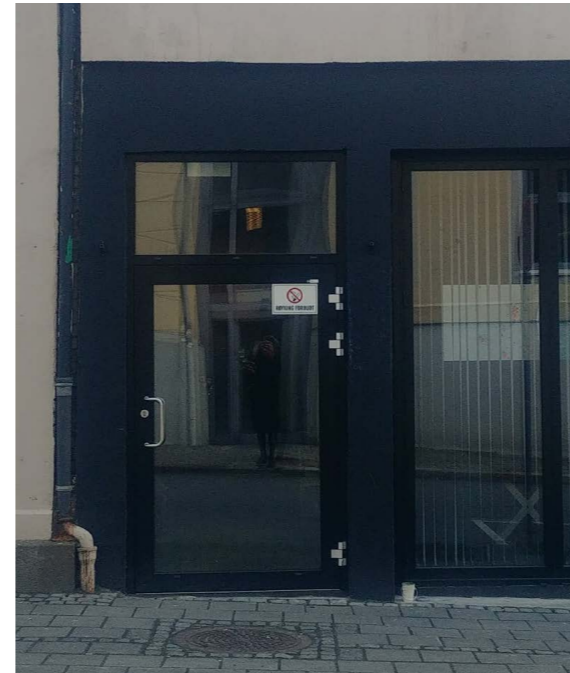

Hovedinngang



Vindu 1. etg

Glass	NCS:
Dørkarm	NCS: S 9000-N
Dør	NCS: S 9000-N
Vinduskarm	NCS: S 9000-N
Vindusomramming	NCS:
Fasadefarge 2. etg	NCS: S 3005-G80Y
Fasadefarge 1. etg	NCS: S 8000-N
Fundament	NCS: S 8000-N

Farger

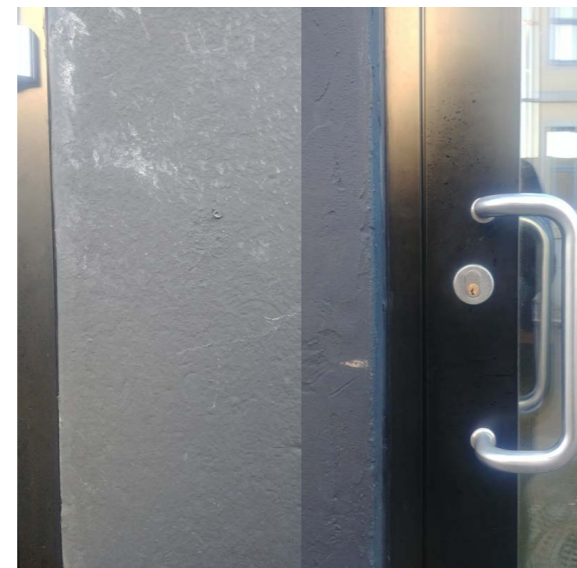

Materialer



Vindu 2. etg

44 - GUNNAR NILSENS GATE 4

Funksjon: Moske

Årstall og arkitekt:

Fasademateriale: Tre

Takmateriale: Rød takstein



Fasade



Hovedinngang



Vindu 1. etg

Nedløp	NCS: S 8502-B
Dørkarm	NCS: S 0300-N
Dør	NCS: S 0300-N
Vinduskarm	NCS: S 0300-N
Vindusomramming	NCS: S 0300-N
Fasadefarge 2. etg	NCS: S 0300-N
Fasadefarge 1. etg	NCS: S 0300-N
Fundament	NCS: S 5005-Y20R

Farger



Materialer



Andre typiske detaljer



Vindu 2. etg

45 - GUNNAR NILSENS GATE 6

Funksjon: Fredrikstad frukt og grønt, bolig

Årstell og arkitekt:

Fasademateriale: Tre og fasadeplater

Takmateriale: Blikk



Fasade

Valgfri detalj	NCS:
Dørkarm	NCS: S 0502-R
Dør	NCS: S 0502-R
Vinduskarm	NCS: S 0502-R
Vindusomramming	NCS:
Fasadefarge 2. etg	NCS: S 7005-R20B
Fasadefarge 1. etg	NCS: S 1510-G80Y
Fundament	NCS: S 4005-Y20R

Farger

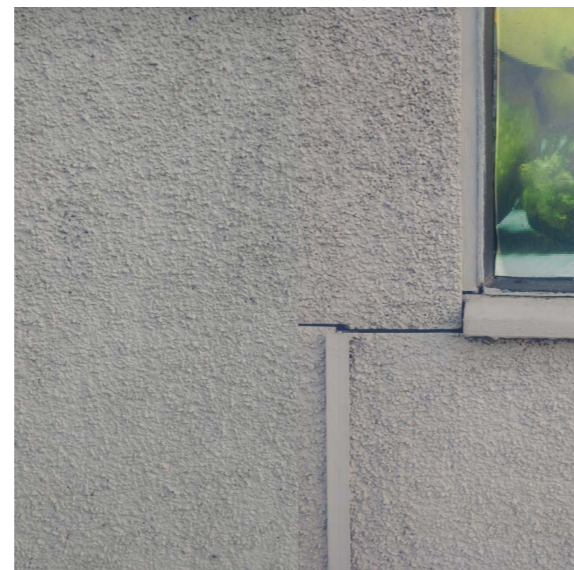

Materialer

Hovedinngang



Andre typiske detaljer

Vindu 1. etg



Vindu 2. etg

46 - GUNNAR NILSENS GATE 8

Funksjon: Nedre glomma brukthandel, bolig

Årstall og arkitekt:

Fasademateriale: Tre

Takmateriale: Rød takstein



Fasade



Hovedinngang



Vindu 1. etg

Valgfri detalj

NCS:

Dørkarm

NCS: S 5005-R50B

Dør

NCS: S 5005-R50B

Vinduskarm

NCS: S 5020-G90Y

Vindusomramming

NCS: S 5020-G90Y

Fasadefarge 2. etg

NCS: S 3030-Y70R

Fasadefarge 1. etg

NCS: S 3030-Y70R

Fundament

NCS: S 4005-Y20R

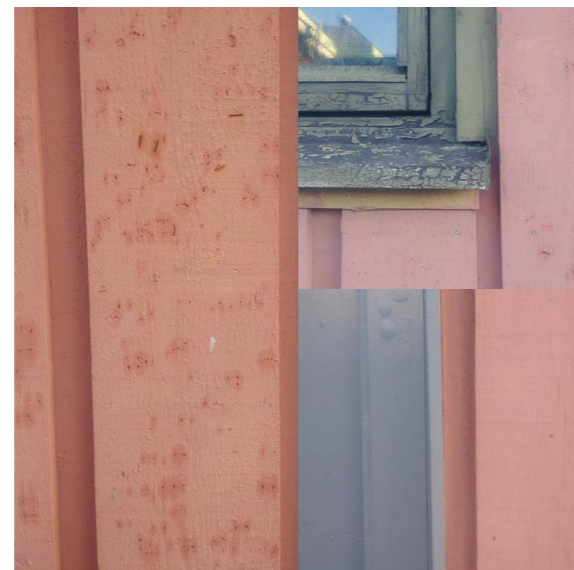

Materialer



Andre typiske detaljer



Vindu 2. etg

Farger

47 - GUNNAR NILSENS GATE 10

Funksjon: Nedre glomma frisør, kunst og rammer, bolig

Årstall og arkitekt:

Fasademateriale: Tre

Takmateriale: Rød takstein



Fasade



Hovedinngang



Vindu 1. etg

Valgfri detalj

NCS:

Dørkarm

NCS: S 6003-G80Y

Dør

NCS: S 3502-B

Vinduskarm

NCS: S 6003-G80Y

Vindusomramming

NCS: S 6003-G80Y

Fasadefarge 2. etg

NCS: S 6003-G80Y

Fasadefarge 1. etg

NCS: S 6003-G80Y

Fundament

NCS: S 4005-Y20R

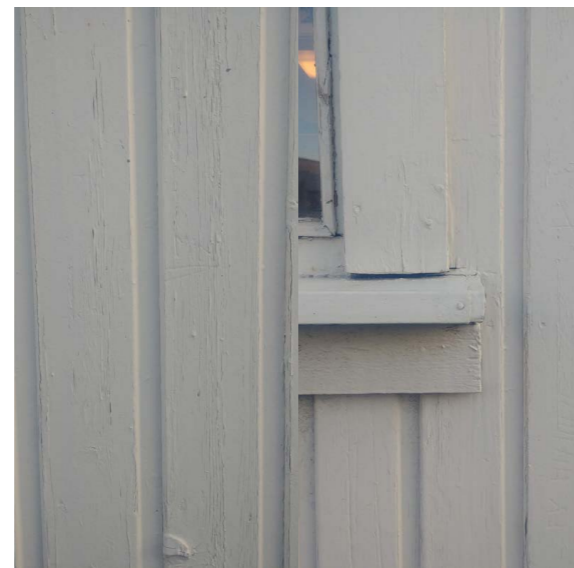

Materialer



Andre typiske detaljer



Vindu 2. etg

Farger

48 - ARNE STANGEBYES GATE 8

Funksjon: Bingoland, 2. etg. ubrukt

Årstall og arkitekt:

Fasademateriale: Tre og murpuss

Takmateriale:



Fasade

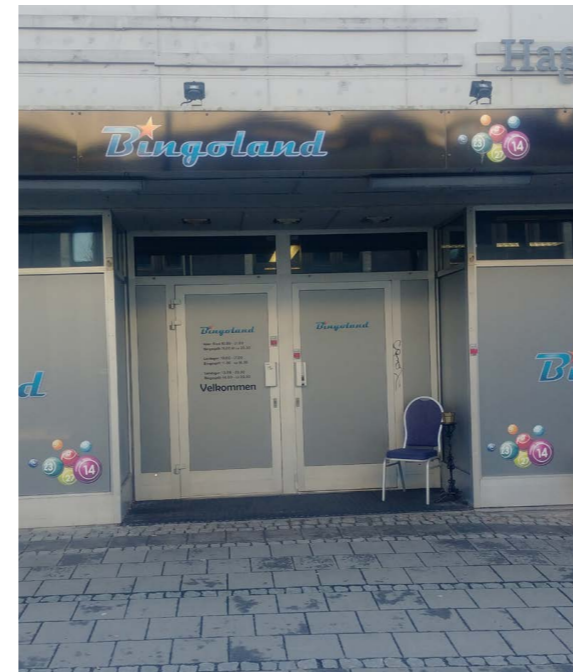

Hovedinngang



Vindu 1. etg

Valgfri detalj

NCS:

Dørkarm

NCS: S 3502-B

Dør

NCS: S 3502-B

Vinduskarm

NCS: S 3502-B

Vindusomramming

NCS:

Fasadefarge 2. etg

NCS: S 1502-Y

Fasadefarge 1. etg

NCS: S 7502-R

Fundament

NCS: S 1502-Y



Materialer

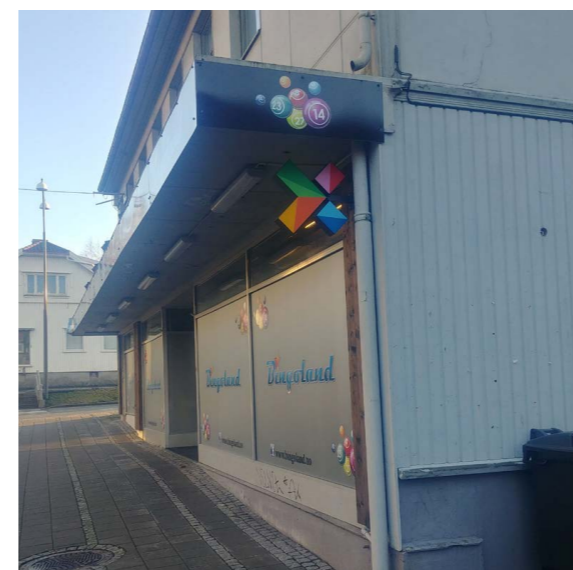

Andre typiske detaljer



Vindu 2. etg

Farger

49 - NYGAARDSGATA 43

Funksjon: Ubrukt

Årstell og arkitekt:

Fasademateriale: Ekspsonert tegl

Takmateriale: Mørk grå takstein



Fasade

Port og karm	NCS: S 4020-G10Y
Dørkarm	NCS: S 8505-Y20R
Dør	NCS: S 8505-Y20R
Vinduskarm	NCS: S 8505-Y20R
Vindusomramming	NCS:
Fasadefarge 2. etg	NCS: S 3040-Y50R/ S 4040-Y60R
Fasadefarge 1. etg	NCS: S 3040-Y50R/ S 4040-Y60R
Fundament	NCS: S 3005-G80Y

Farger



Materialer

Hovedinngang



Andre typiske detaljer

Vindu 1. etg



Vindu 2. etg

50 - NYGAARDSPLASSEN 4

Funksjon: Bakfickan bakeri, Wex apartments

Årstell og arkitekt: 2019, Mad arkitekter

Fasademateriale: Ekspsonert tegl

Takmateriale:

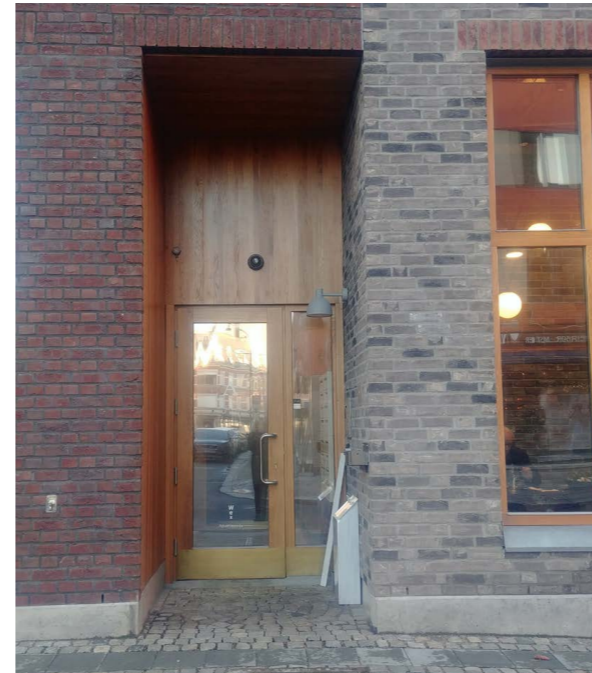

Fasade

Hovedinngang

Vindu 1. etg

Vannbrett	NCS: S 5005-B20G
Dørkarm	NCS: S 4030-Y30R
Dør	NCS: S 4030-Y30R
Vinduskarm	NCS: S 4030-Y30R
Vindusomramming	NCS:
Fasadefarge 2. etg	NCS: S 6010-Y70R/ S 6020-Y70R
Fasadefarge 1. etg	NCS: S 6010-Y70R/ S 6020-Y70R
Fundament	NCS: S 3005-Y20R

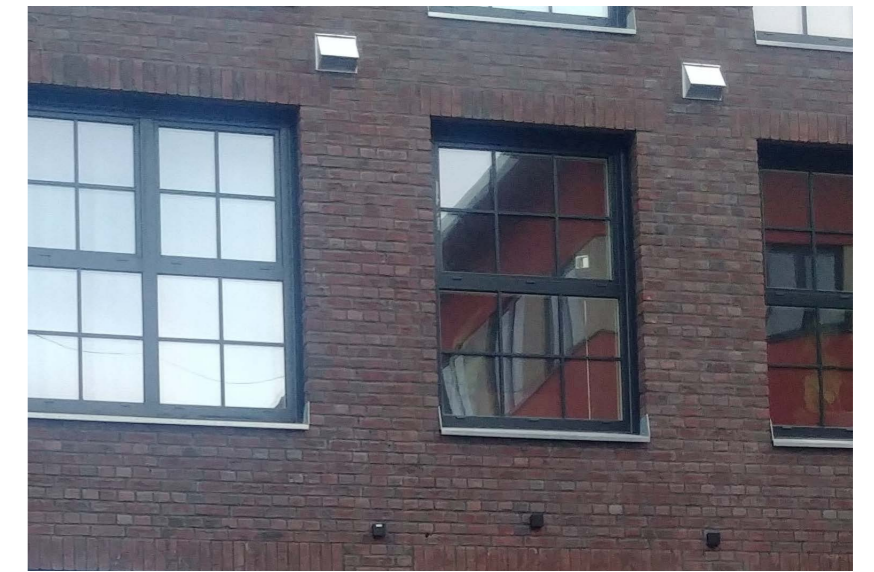
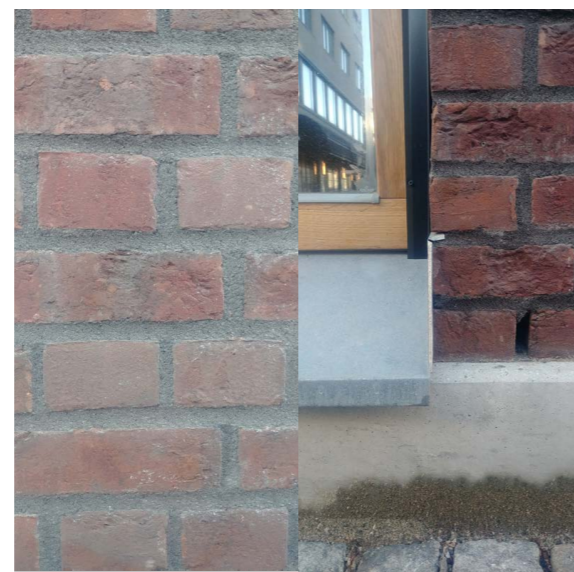

Farger

Materialer

Andre typiske detaljer

Vindu 2. etg

51 - NYGAARDSPLASSEN 1

Funksjon: Holwech, Køl, Wex apartments

Årstell og arkitekt: 2019, Mad arkitekter

Fasademateriale: Ekspsonert tegl

Takmateriale:



Fasade

Metalt felt vegg	NCS: S 4502-Y
Dørkarm	NCS: S 2040-Y30R
Dør	NCS: S 2040-Y30R
Vinduskarm	NCS: S 2040-Y30R
Vindusomramming	NCS:
Fasadefarge 2. etg	NCS: S 7502-Y/ S 6002-Y50R
Fasadefarge 1. etg	NCS: S 7502-Y/ S 6002-Y50R
Fundament	NCS: S 3005-Y20R

Farger



Materialer



Hovedinngang

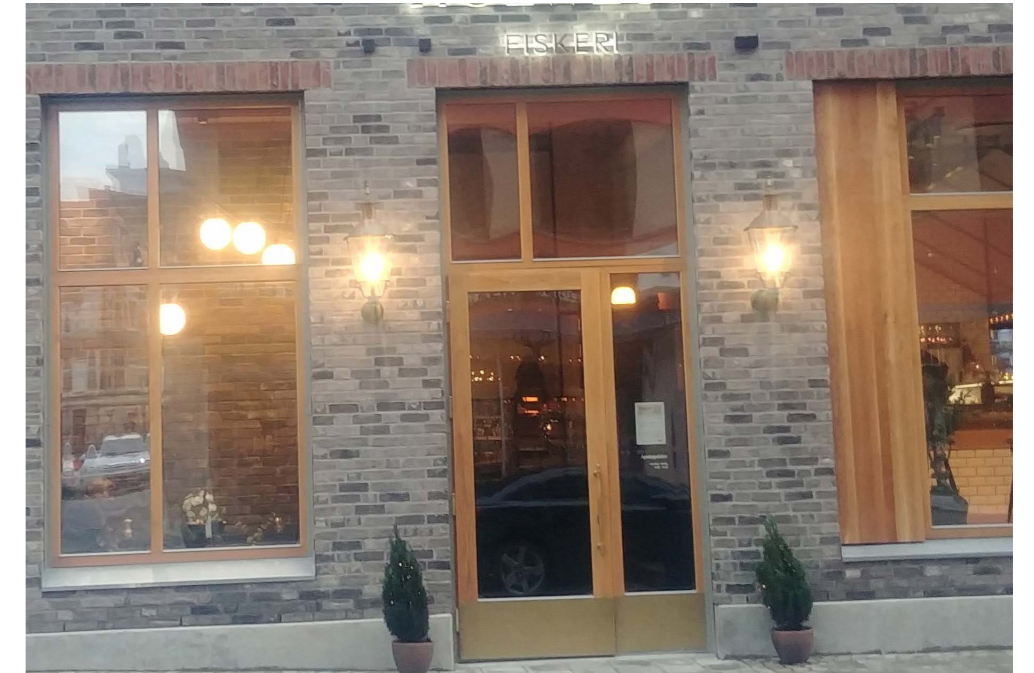

Vindu 1. etg



Andre typiske detaljer



Vindu 2. etg

52 - NYGAARDSPLASSEN 2

Funksjon: Villa Paradiso, Hoi polloi. Wine & Sake bar, Wex apartments

Årstall og arkitekt: 2019, Mad arkitekter

Fasademateriale: Ekspsonert tegl

Takmateriale:

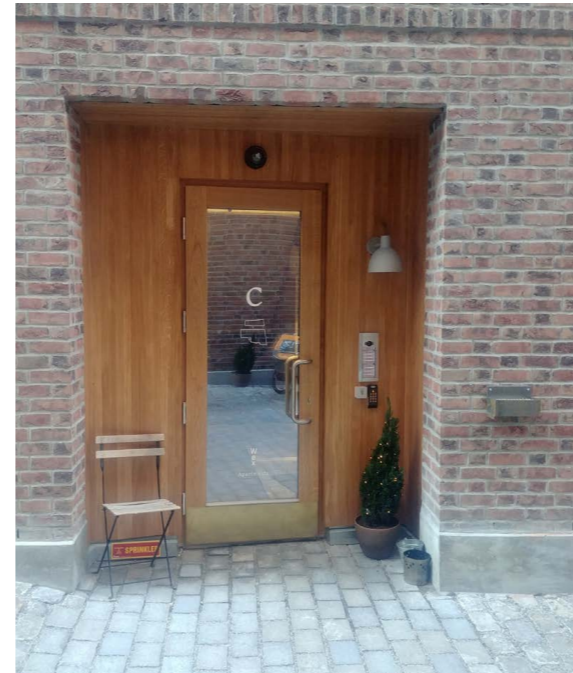

Fasade

Hovedinngang

Vindu 1. etg

Vannbrett	NCS: S 5005-B20G
Dørkarm	NCS: S 2040-Y30R
Dør	NCS: S 2040-Y30R
Vinduskarm	NCS: S 2040-Y30R
Vindusomramming	NCS:
Fasadefarge 2. etg	NCS: S 7005-R20B/ S 5020-Y70R
Fasadefarge 1. etg	NCS: S 7005-R20B/ S 5020-Y70R
Fundament	NCS: S 3005-Y20R

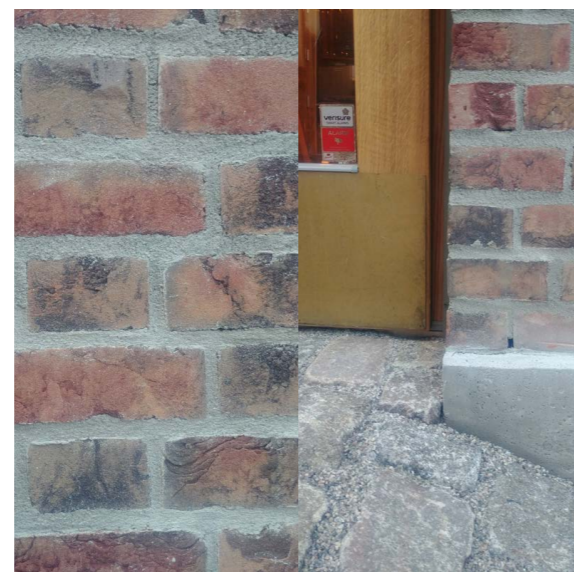

Farger

Materialer

Andre typiske detaljer

Vindu 2. etg

FARGER OG MATERIALER PÅ BAKKEN - TOMT 1

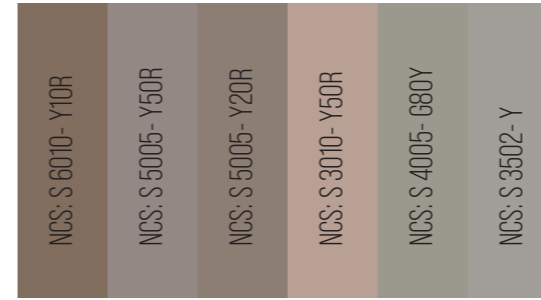
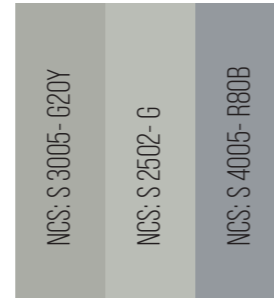
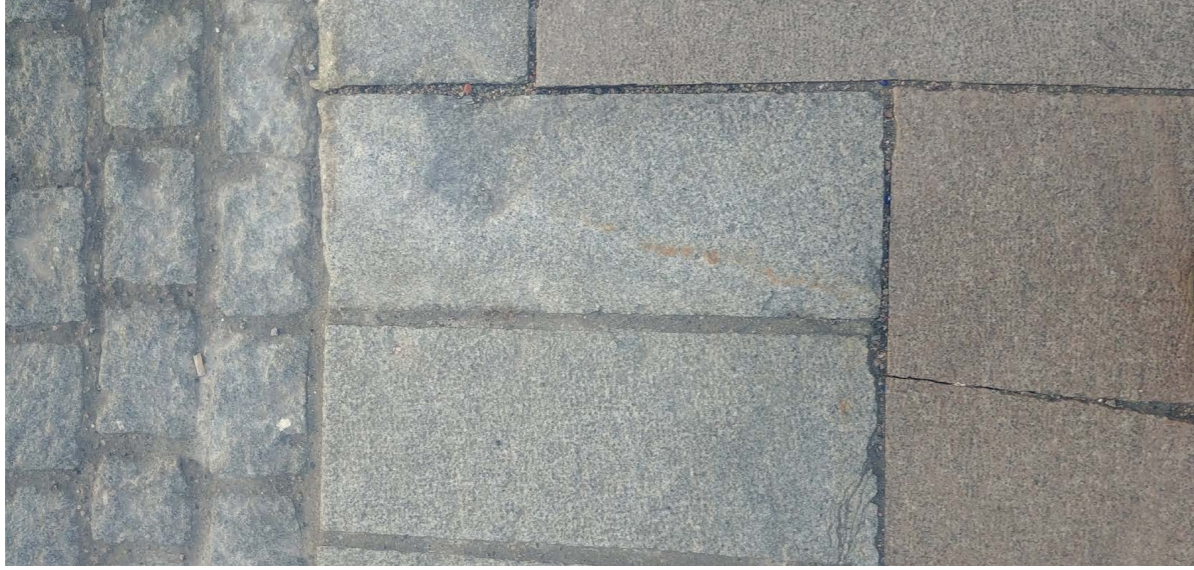

FARGER OG MATERIALER PÅ BAKKEN - TOMT 2

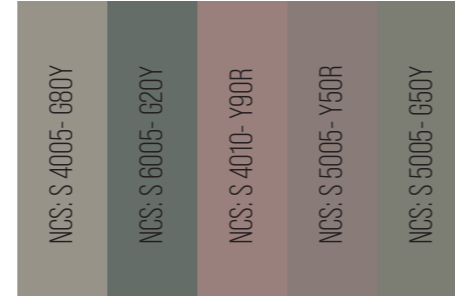
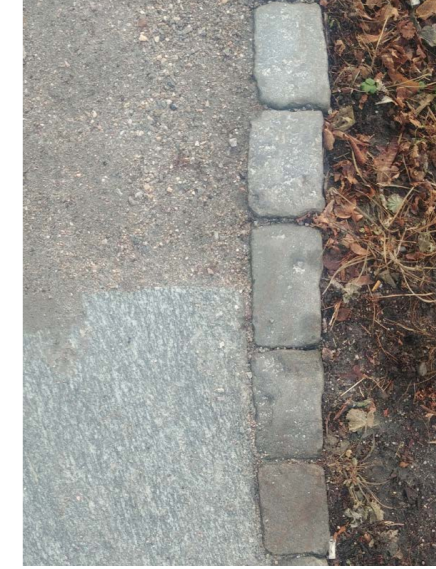
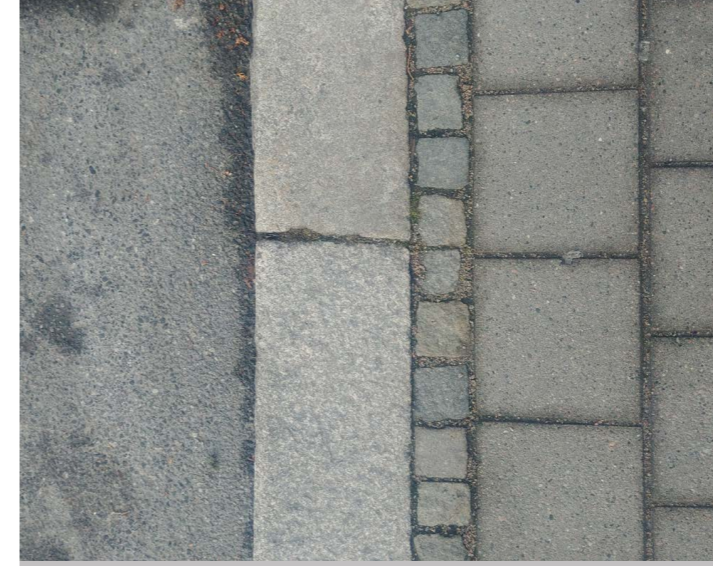

EKSEMPLER PÅ GRØNNE BYGNINGER I FREDRIKSTAD

Stortorvet 4



NCS: S 3005-G50Y

NCS: S 2005-Y50R

Storgata 13



NCS: S 6010-G50Y

NCS: S 1500-N

Raadhusgaten 18B



NCS: S 4010-G70Y

NCS: S 0502-G

Torvgaten 64



NCS: S 3005-G80Y

NCS: S 6005-Y20R

Holmegata 12



NCS: S 5020-G30Y

NCS: S 3000-N

Ridehusgata 14



NCS: S 2010-Y

NCS: S 6010-G90Y

Kasernegaten 54



NCS: S 1502-Y

NCS: S 4502-Y

NCS: S 7005-G20Y

Nygaardsgata 29



NCS: S 4010-G50Y

NCS: S 3502-Y

NCS: S 0603-G80Y

EKSEMPLER PÅ RØDE/ORANSJE BYGGNINGER I FREDRIKSTAD

Nygaardsgata 28



NCS: S 4040-Y80R

NCS: S3501-B

Voldgaten 10



NCS: S4040-Y60R

NCS: S 3010-G90Y

NCS: S0502-G

Kasernegaten 46



NCS: S 5030-Y40R

NCS: S 2002-R

NCS: S 2000-N

Kasernegaten 50



NCS: S 4030-Y50R

NCS: S 1510-Y20R

NCS: S 8010-Y30R

Torvgaten 59a



NCS: S 4040-Y60R

NCS: S 2005-Y10R

NCS: S 3010-Y20R

Torvgaten 58



NCS: S 6020-Y70R

NCS: S 3005-G50Y

NCS: S 7010-Y50R

Kasernegaten 55



NCS: S 3020-Y50R

NCS: S6010-Y50R

NCS: S 1502-Y

Voldportgaten 70a



NCS: S 4020-Y80R

NCS: S 5020-R90Y

NCS: S 2002-G

INDUSTRIOMRÅDET "VÆRSTE" FREDRIKSTAD

Et industriområde på andre siden av elven Glomma like vest for dagens sentrum som på begynnelsen av 1900-tallet var en av Norges største arbeidsplasser. Det besto av verksted og skipsverft og bygningene er i dag en viktig del av Fredrikstads historie.

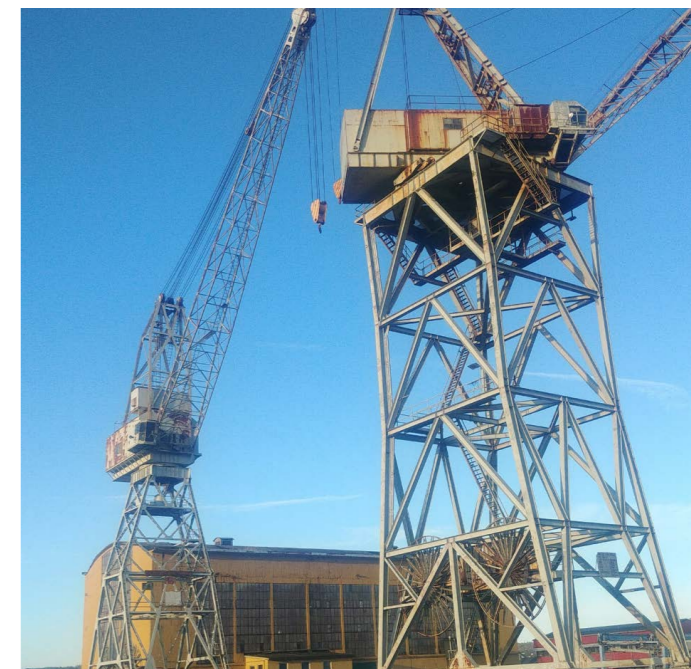

LITTERATURLISTE

Alle foto og illustrasjoner er produsert av meg, Hanna Fingarsen