

G Fasader [nord/sør]

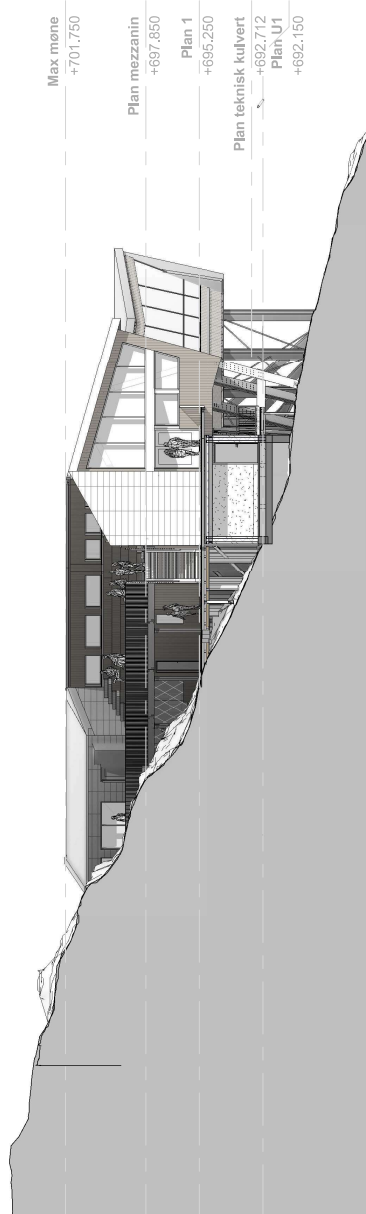

Fasade nord
1 : 200

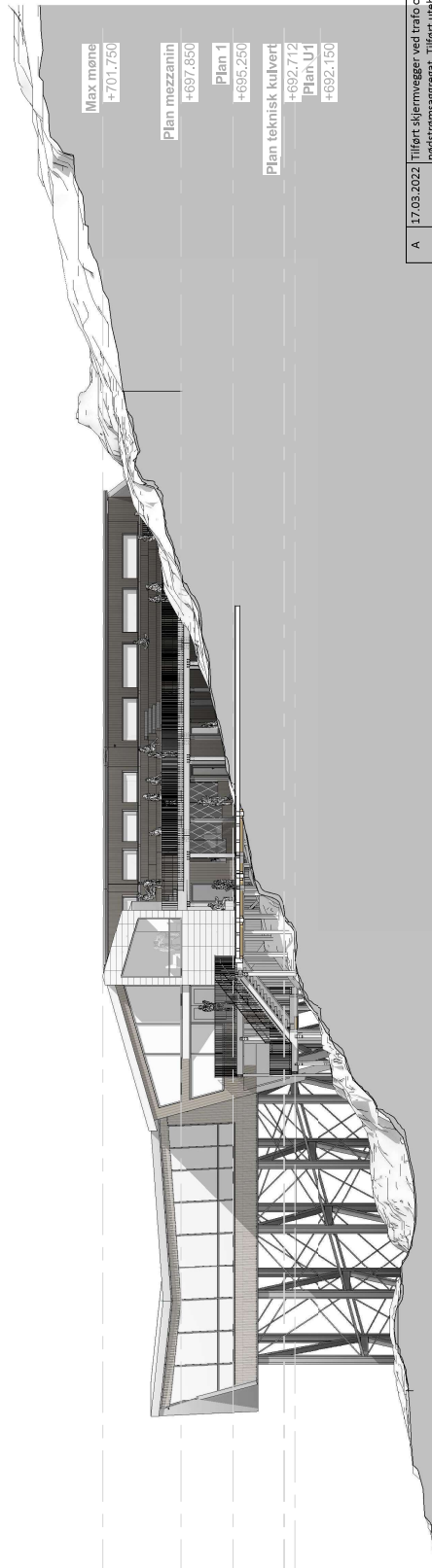

Fasade sør
1 : 200

A	17.03.2022	Tilført skjermvegger ved trafø og nødstromsaggregat. Tilført utebar og utelager. Tilført utvendige toaletter. Endret bredde gangbro pga universell utformingskrav.
---	------------	--

ORDRE	1: 200	PROJEKTHAVEN	TILRÅDNER	ROMSDALSGONDOLLEN AS	PROJEKTSKEDS	Søsk ending	Author Checker	REV	DATE	BESKRIVELSE
1872				Romsdalsgondol-Restaurant					20.11.2020	SPORSTØL arkitekter
A41 11				Fasader					1: 200	

Sporstøl Arkitektur AS
 Postboks 100, 1405 Sandnessjøen
 Tlf: 75 50 50 50
 E: info@sporstol.no
 Web: www.sporstol.no