

Historier

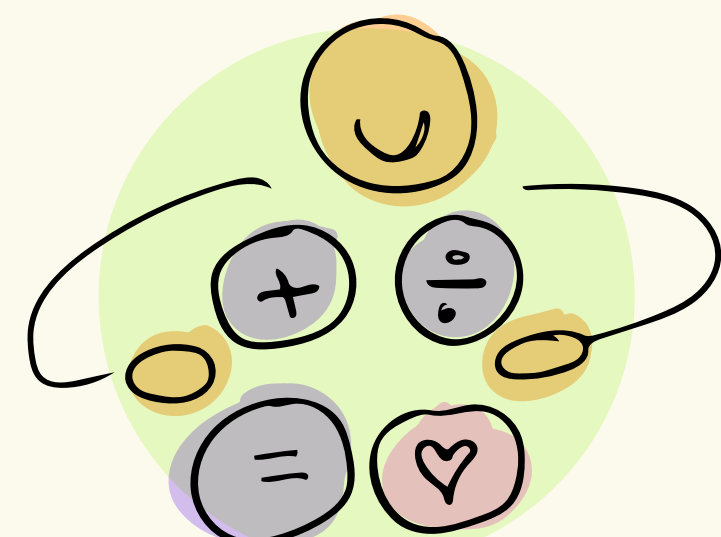

Helt naturlig

“Det ville vært noe galt med systemet om jeg ikke kunne studert mastergraden min her.”

-Student ved NTNU

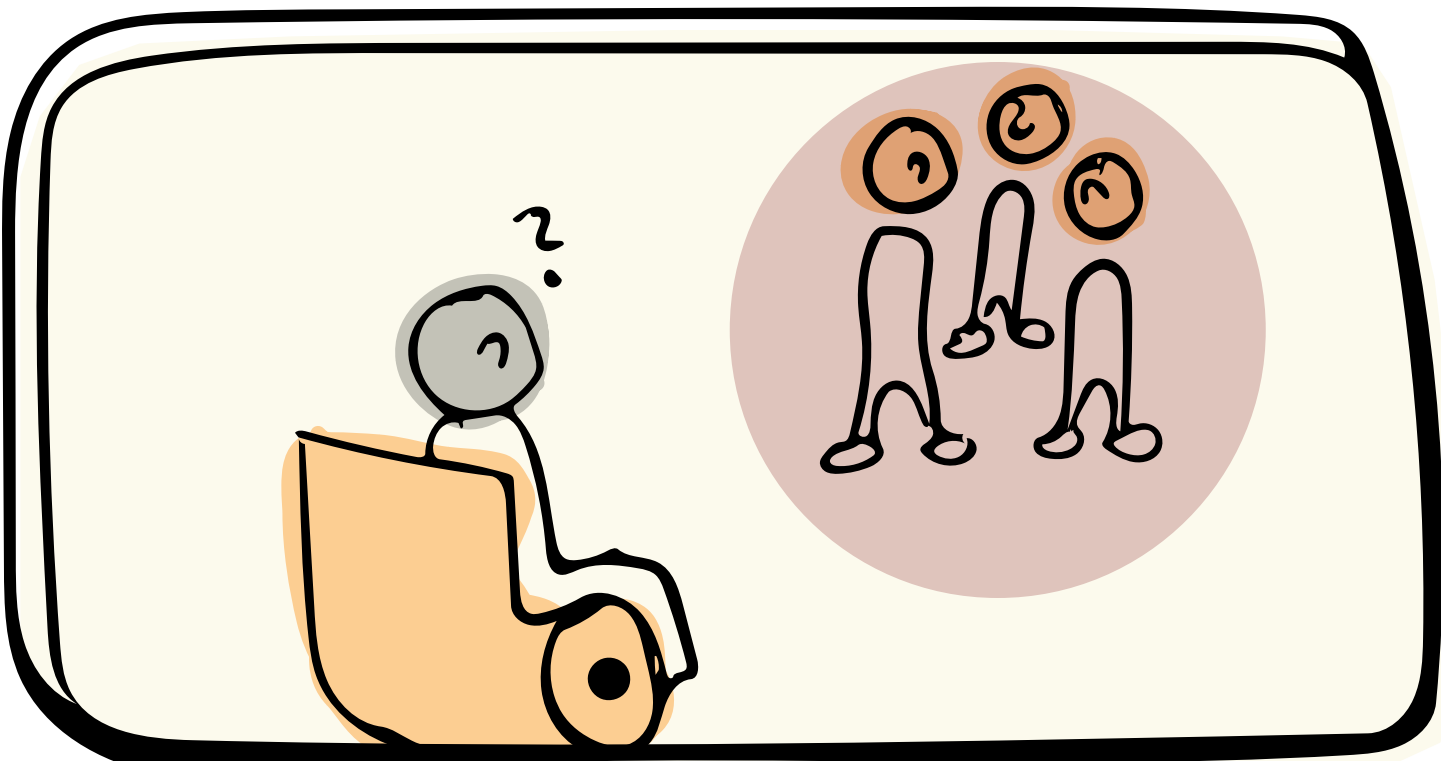

Ingen som meg

“Det var vanskelig å skjønne hvordan jeg skulle gjøre ting på instituttet. Det var ingen andre i min situasjon jeg kunne spørre om råd.”

-Stipendiat ved NTNU

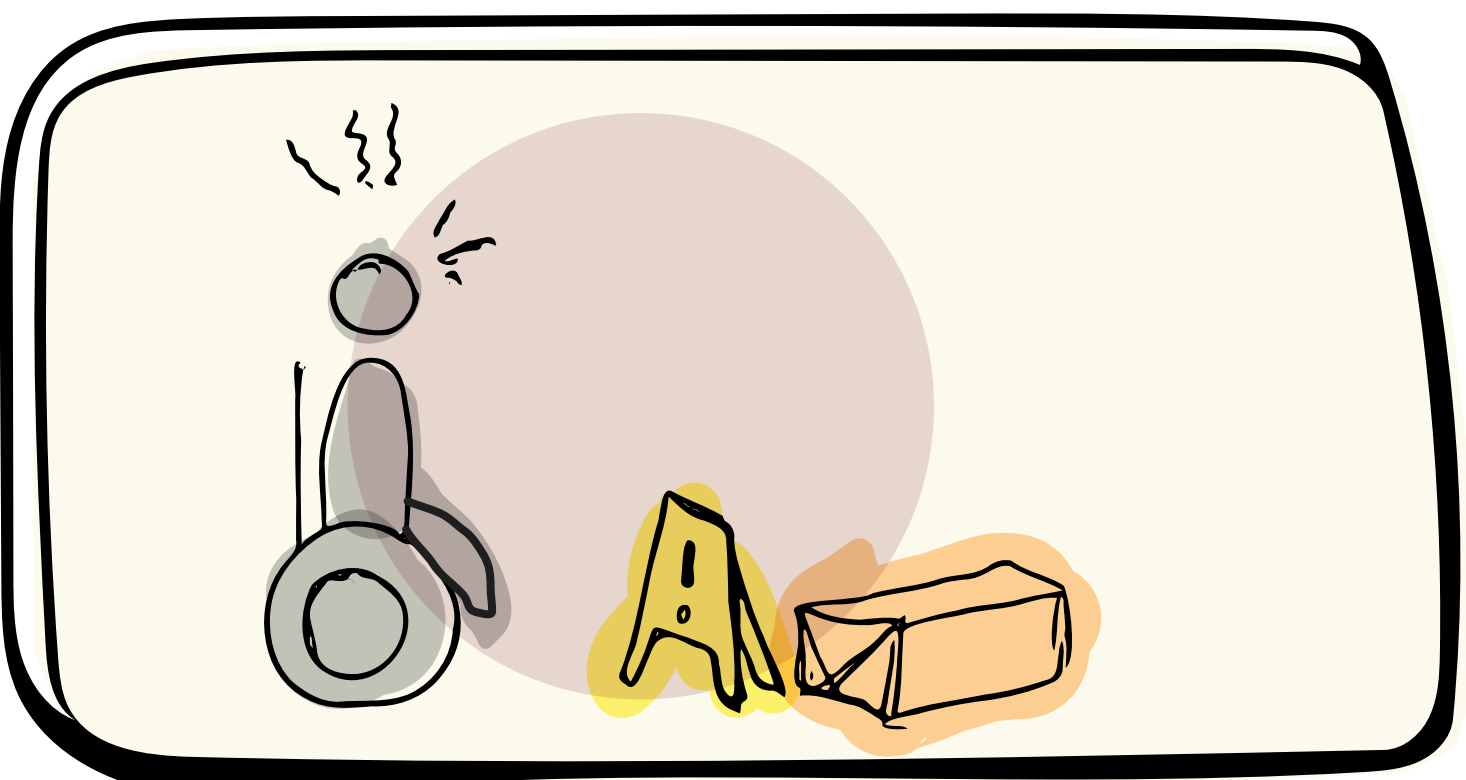

Rot i gangen

I gangen utenfor kontoret ble det satt ting langs veggen. Det var kontormøbler eller annen midlertidig lagring. “Det ingen tenker over, er at dette kommer i veien for meg. Blir det satt ut på gangen, så står det der gjerne i flere måneder.”

-Stipendiat ved NTNU

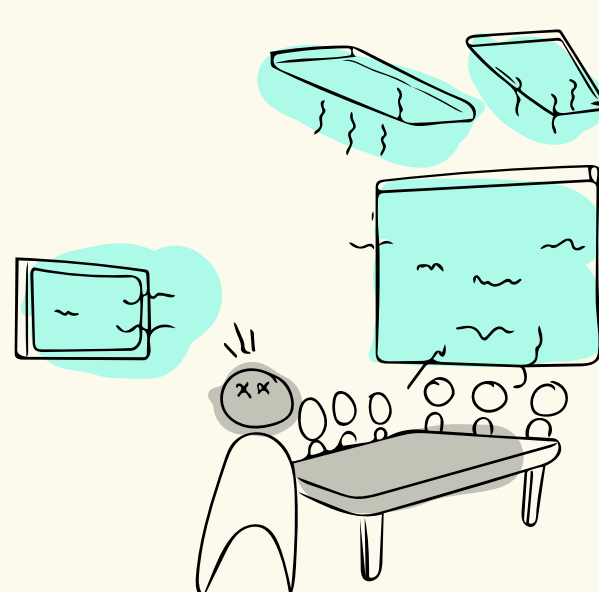

Seminarrommet

En student forteller hvordan hen måtte avslutte et emne, fordi det ikke gikk å oppholde seg i seminarrommet. Det blå lyset fra taket og skjermene gav sterk hodepine. Studenten ble ufrivillig deltidsstudent det semesteret.



Støy i forelesning

En student forteller om hvordan hen måtte bruke øreklokker i forelesning. Det var ikke mulig å skille forelesers stemme fra summingen av andre studenter som skrev og hostet. Ved at foreleser brukte mikrofon og studenten brukte øreklokker, kunne hen skille ut stemmen fra foreleser og følge forelesningen.

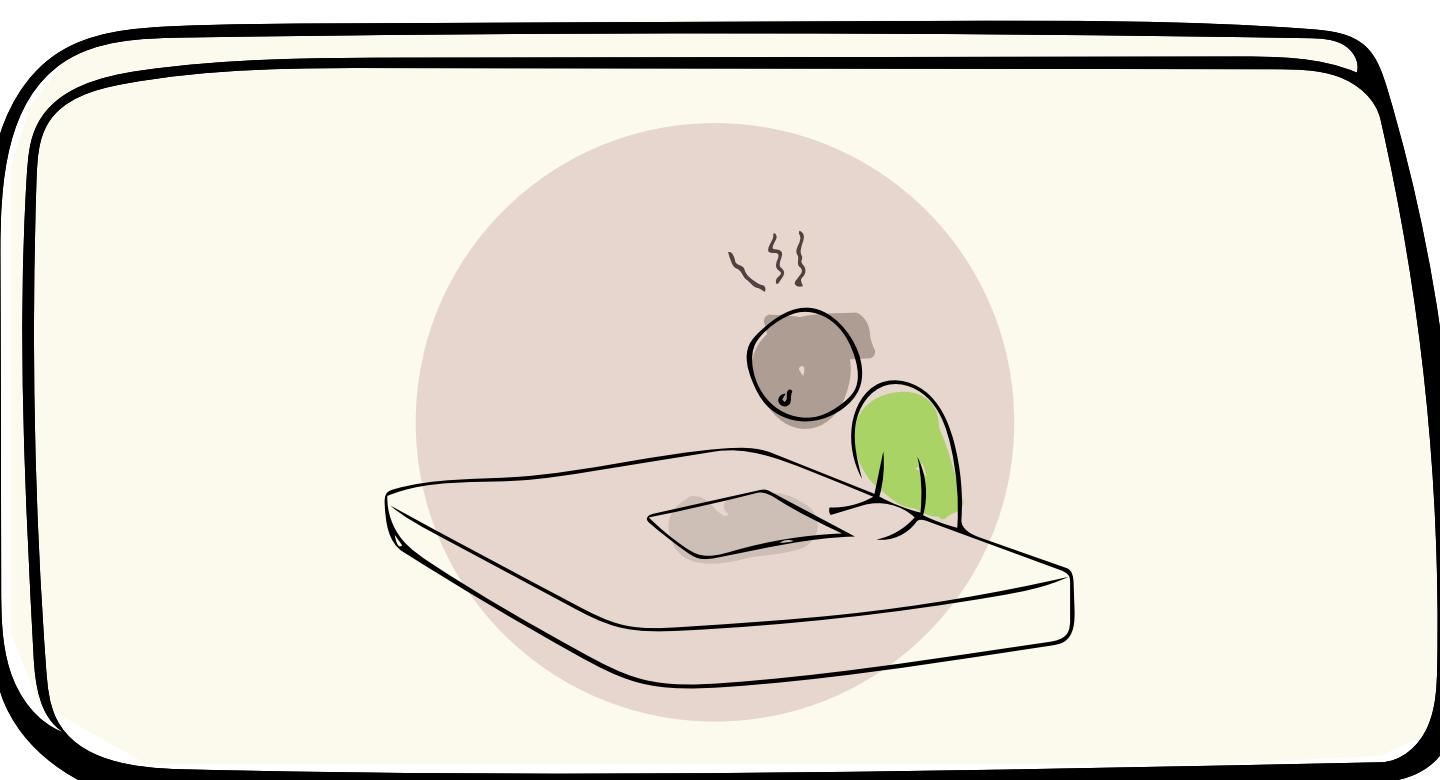

Verkstedet

“Det eneste vi kunne tilby på verkstedet, var å sette frem et tilpasset bord så studenten kunne holde på med litt pappmodellering.”

-Professor ved NTNU



Totalbelastningen

Studenter med funksjonsnedsettelse må søke om tilrettelegging i enkeltemner, eksamen, de må søke om tilrettelagt bolig, økonomiske bevilgninger, samt bevege seg på campus. Mange må studere deltid for å få hverdagen til å gå opp, være sosial og ta del i andre interesser.

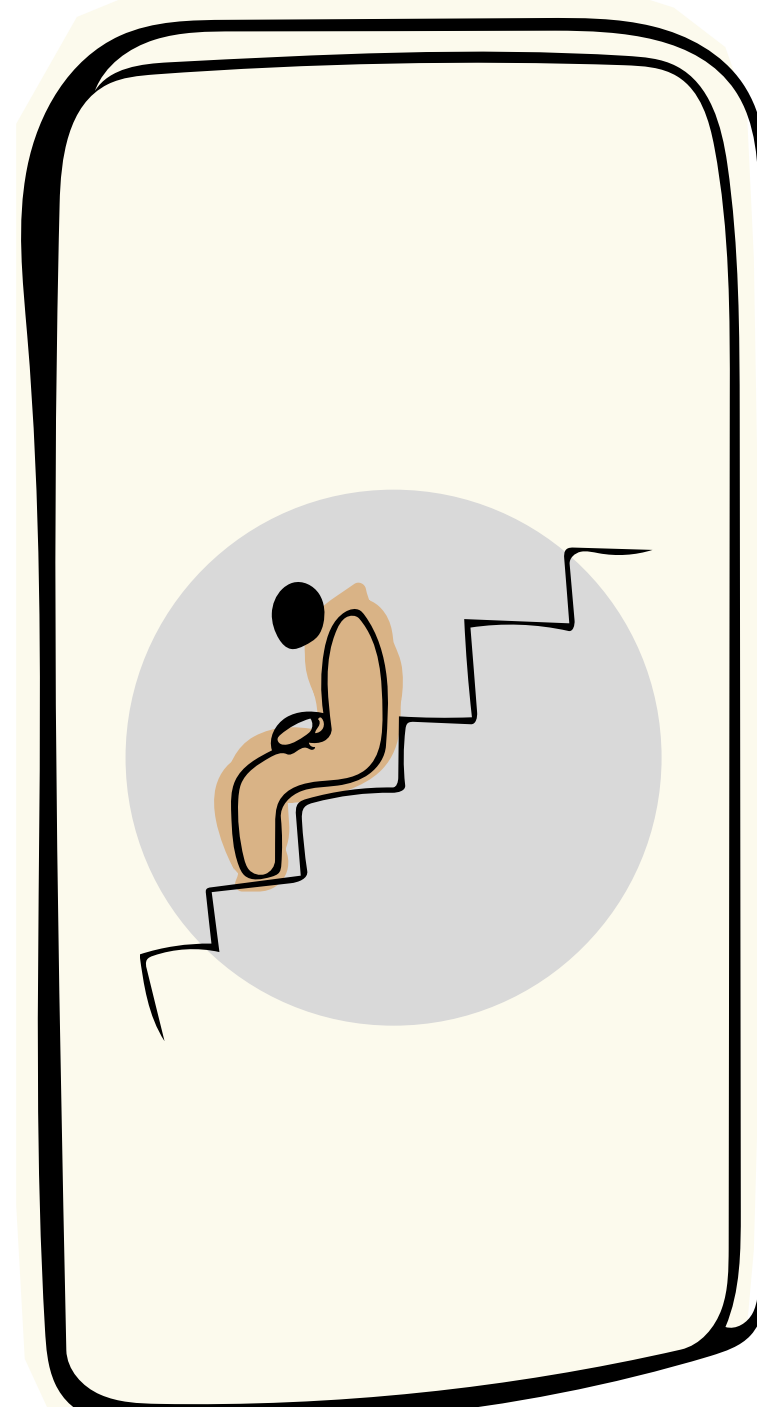

Rom for hvile

En student forteller at hen sitter i branntrappen når det er behov for å hvile. Det er det eneste stedet i nærheten på campus, hvor det er rolig nok til å hvile hodet.

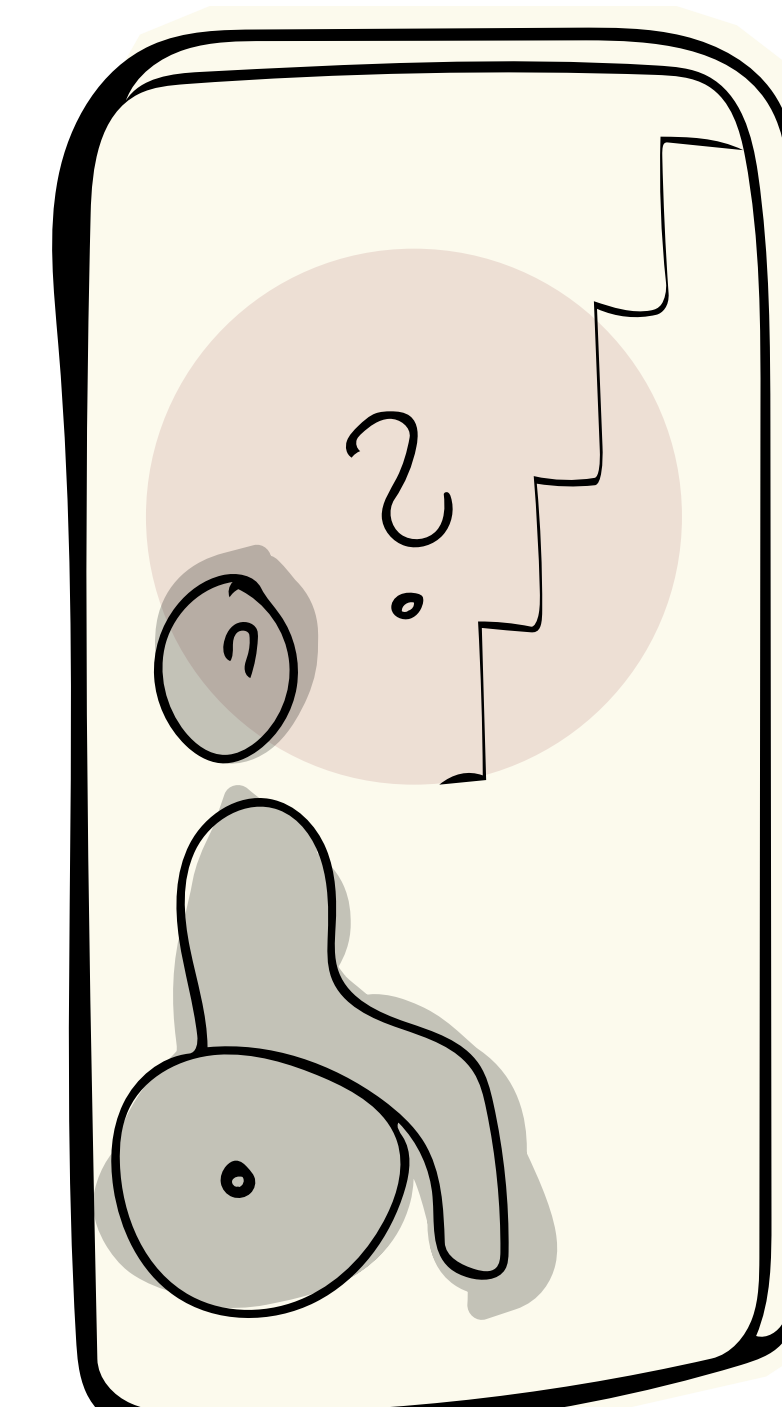

Trappen i Helgasetr

“Det er en dårlig følelse å komme inn i et bygg og tenke, her har de ikke tenkt på meg.”

-Stipendiat ved NTNU