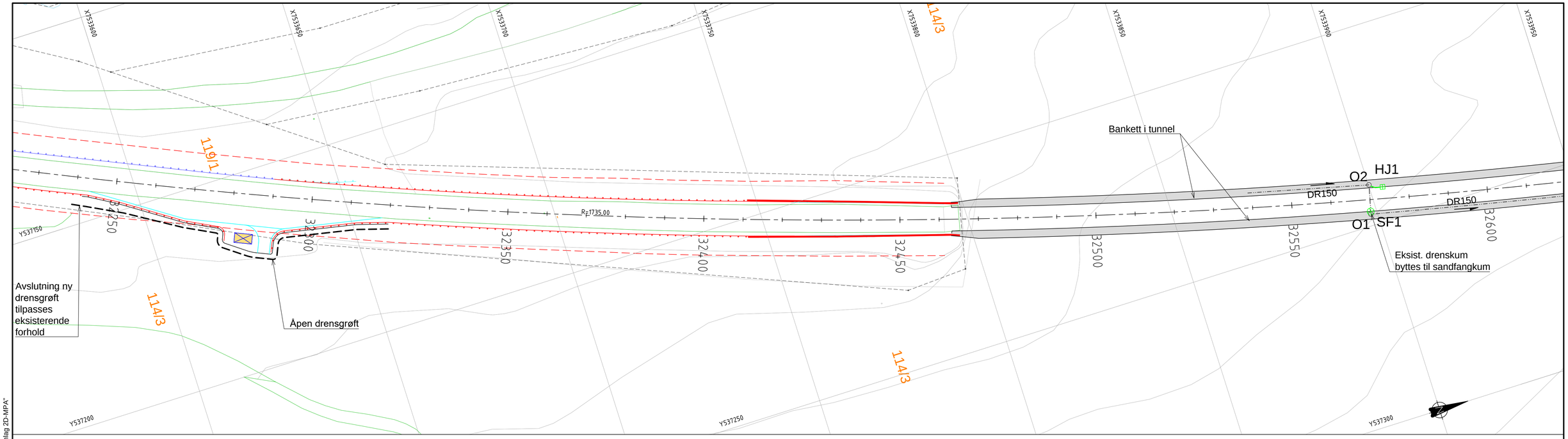

TEGNFORKLARING

- Eksisterende eiendomsgrense
- Eksisterende rekkverk beholdes
- Eksisterende rekkverk fjernes
- Nytt stålrekkverk
- Nytt betongrekkverk, H2
- Grense for vegens sikkerhetssone
- Nytt teknisk bygg, SM15, T1
- Bankett i tunnel
- Eksisterende drensledning
- O1 Eksisterende drenskum
- Prosjektert overvannsledning
- HJ1 Prosjektert hjelpesluk m/kjeftsluk
- SF1 Prosjektert sandfangkum m/kjeftsluk
- Fallretning overvann-/drensledning

HENVISNINGER

1. -
2. -
3. -

0 10 20 30 40 50
Meter

Revisjon	Revisjonen gjelder	Utarb	Kontr	Godkjent	Rev. dato
E	Arbeidstegning	PFS	Harat	RuOie	2017-06-06
D	Målprisgrunnlag, justert bredde på bankett	PFS	Harat	RuOie	2017-04-24
C	Målprisgrunnlag	PFS	Harat	RuOie	2017-04-06
B	Designbasis	PFS	RuOie	RuOie	2017-02-10
A	-	PFS	RuOie	RuOie	-

Statens vegvesen

E6 Hp28 PEL 31850 - 33420
Tømmernestunnelen
Avkjøring/servicenisje sør
STONT-G766-001
Drensplan
Arbeidstegning

Utarbeidet av	Kontrollert av	Godkjent av	Konsulentarkiv
PFS	Harat	RuOie	5166609

Tegningsdato	25.01.2017
Bestiller	Jøran Heimdal
Produsert for	Region nord
Produsert av	Norconsult / Scanmatic elektro
Prosjektnummer	503810
Prosjektfasenummer	-
Arkivreferanse	16/21821
Målestokk A1-format	1:500
Koordinatsystem	EUREF89 UTM33 NN2000
Tegningsnummer/ revisjonsbokstav	G766-001 E

"N:\516\66\5166609\BIM\Veg\T1. TON\Ark\STONT-G766.dwg - PFS - Plottet: 2017-06-06, 11:05:18 - LAYOUT = G766-001 - XREF = T_G_Drensplan, T_C_Geometri_MPA_skravur, T_C_Geometri_MPA, Rutenett_T1, Kartgrunnlag 2D-MPA"