

# FLEKKERØY KIRKE

- en utvidelse

Thea Torgersen Schjetne  
VEILEDER August Schmidt  
BIVEILEDER Kine Angelo

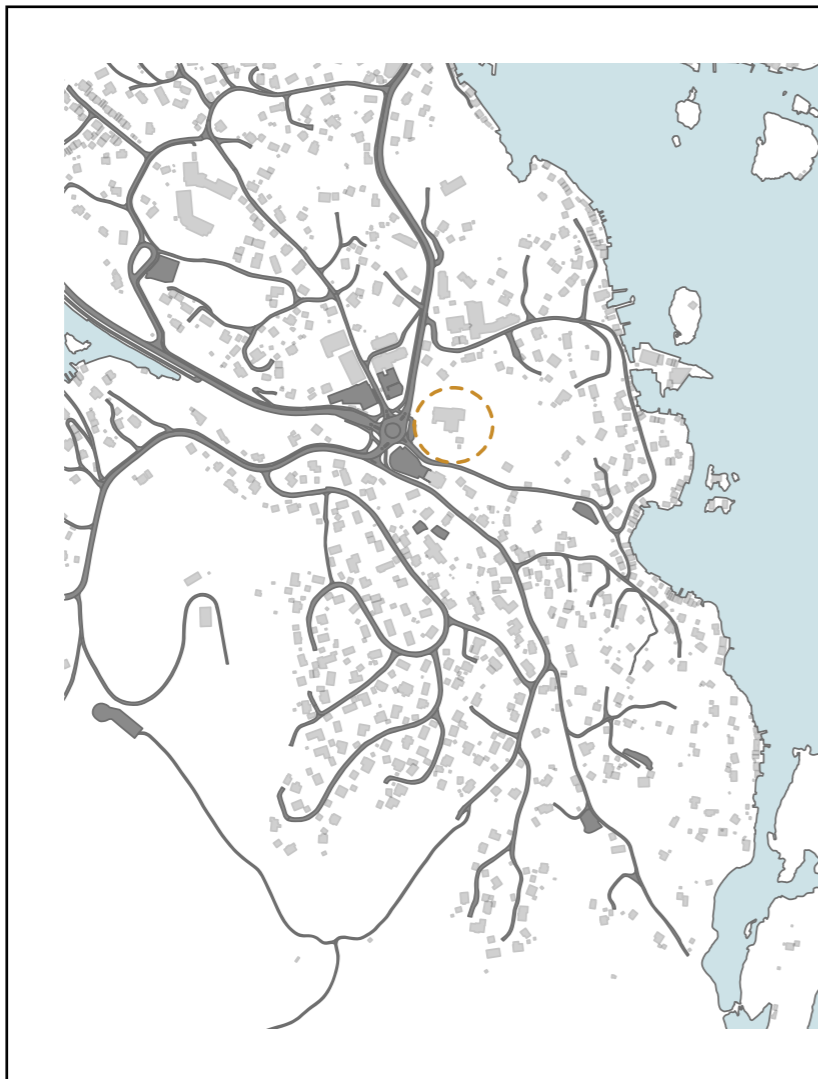

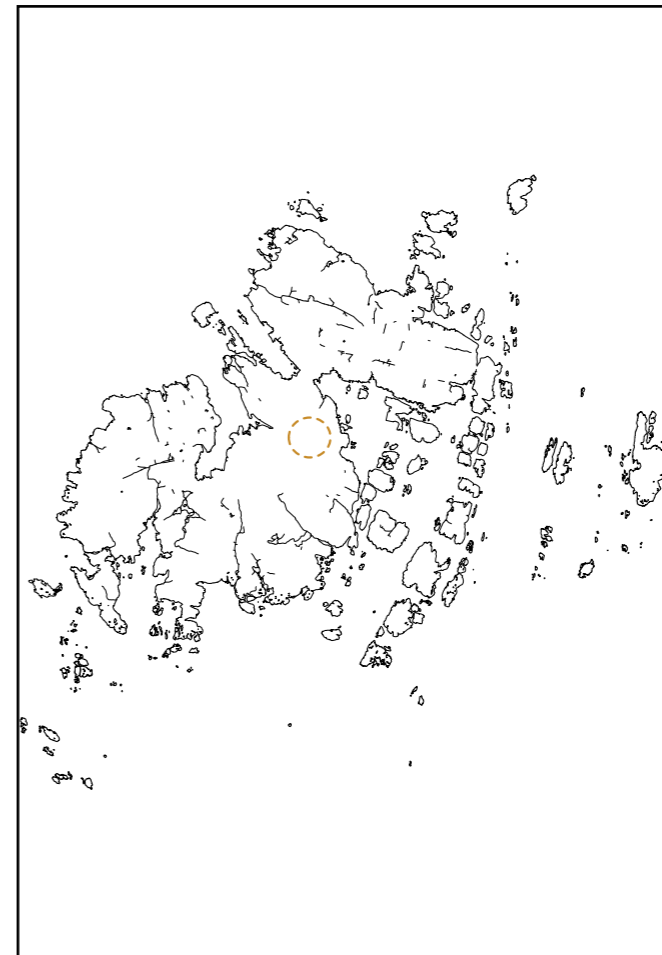
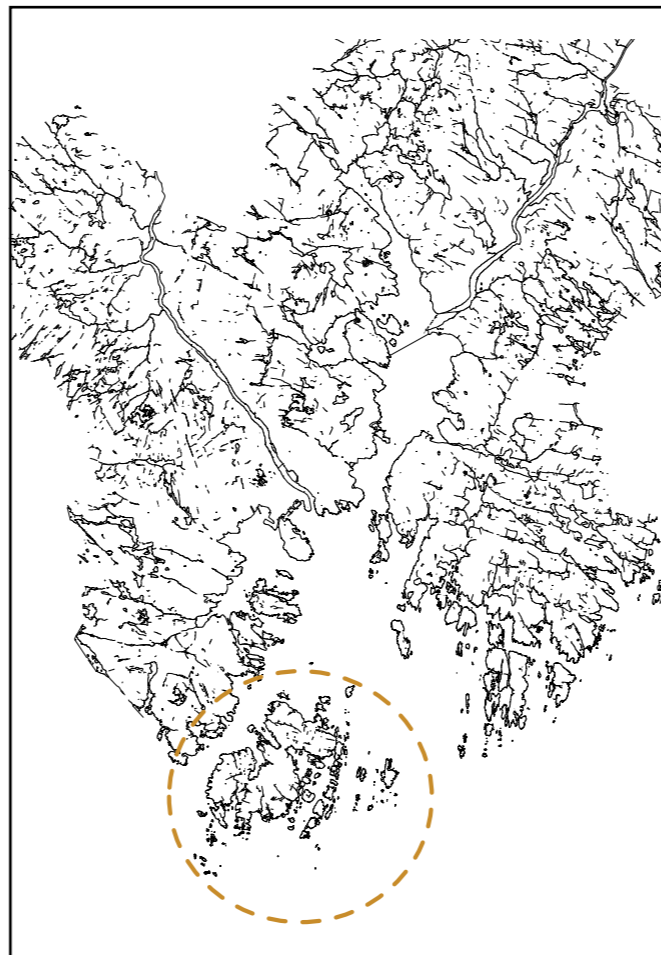
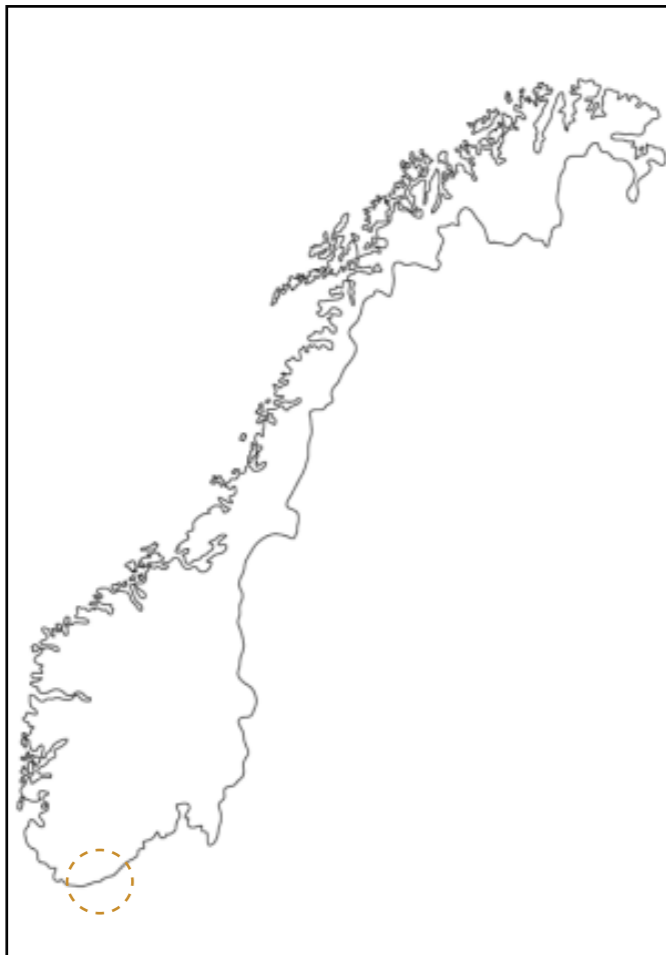

## SITUASJON

For å komme seg til Flekkerøya med bil kjører man gjennom Flekkerøytunnelen. Når man har kommet til øya må man kjøre til en rundkjøring hvor veien videre ut på øya blir fordelt. Det er ved denne rundkjøringen at Flekkerøy kirke ligger. Den ligger litt hevet over rundkjøringen, og vestfasaden og tårnet vises godt der de ligger i hvit mur mot grønne trær.

## OPPGAVEN

Oppgaven går ut på å tegne en utvidelse av Flekkerøy kirke.

Hensikten med oppgaven er å tegne en kirke som kan huse alle de aktivitetene og bruksområdene som denne kirken trenger. Hvordan kan man med arkitektur skape et flerbruksbygg som rommer de funksjonene som menigheten trenger, samtidig som det oppleves som et sakralt bygg/rom?

Hvordan skape et fleksibelt og inviterende bygg som fremstår som et kjennemerke/ fast og trygt landemerke for nærmiljøet.

## FLEKKERØY KIRKE

Flekkerøy kirke ble tegnet av Gabriel Tallaksen og bygd i 1960, den har blitt bygd ut to ganger. Kirken er bygget i mur og har formen langplan. Det er plass til 375 personer i kirkerommet i tillegg til et galleri.

Tomten ligger ved det sentrale knutepunktet hvor alle som kommer kjørende til øya må dra forbi for å komme seg videre. Kirken med klokketårnet er noe av det første man ser.

Per i dag består kirkebygget av kirkerommet med galleri, dåps-, side-, forenings- og grupperom, kirkestue, menighets- og kirkesal i tillegg til et klokketårn, og det kan betegnes som en arbeidskirke. Menighetssalen ligger ved siden av kirkerommet. De to rommene er knyttet sammen ved en dør, men man har ikke visuell kontakt. I gudstjenester hvor det er så mange deltagere at man må ta i bruk menighetssalen blir gudstjenesten overført direkte via en storskjerm. Dette er noe uheldig, da menigheten blir veldig adskilt, og man ikke føler man får kontakt med presten.



Foto: Aktiv Eiendom AS



## FLEKKERØY MENIGHET

Flekkerøy menighet er en del av Den norske kirke og er et evangelisk-luthersk trossamfunn. I media har man lenge kunnet lese om at kirken mister medlemmer over hele Norge, men det er ikke tilfellet på Flekkerøya. I 2014 var det et gjennomsnitt på 306 deltagere på gudstjenestene som ble holdt. I tillegg har de et veldig bredt tilbud av grupper og aktiviteter for folk i alle aldre. Noen av disse aktivitetene er: kor, dans, drama, sjøspeiderne, konserter, basarer, lag og foreninger i tillegg til møter, undervisning og

gudstjenester.

Før kirken ble bygd i 1960 holdt menigheten til i Bedehuset, i dag blir det brukt av menigheten i tillegg til Flekkerøy Bedehusforsamling, Misjonsforeningen, Evangelisk Luthersk Misjonslag, Flekkerøy Søndagsskole, Hjertelaget, Samemisjonen, Blå Kors og Flekkerøy Ungdomsforening. Noe som vitner til et meget engasjert samfunn.

## FLEKKERØY

Flekkerøy er en bydel sørvest i Kristiansand kommune. Øya er 6,6 km<sup>2</sup> stor og har litt over 3 300 innbyggere. Flekkerøy er den største øya i Kristiansand kommune og har forbindelse med fastlandet via den 2 321 m lange Flekkerøytunnelen som ble bygget i 1989. I år 1900 var det 694 beboere på øya, i 1994 var tallet steget til 1788, og i 2014 var det 3336 innbyggere på øya. Det viser at det i senere tid har vært en stor befolkningsvekst, og ut i fra en strukturutredning fra kommunen vil økingen fortsette i noen år framover.



## ENDRINGER

Etter vurdering og utprøving har jeg kommet fram til at med denne typen utvidelse, hvor det ikke bare er kirkerommet som skal utvides, er det best å la den gamle kirken være slik den er, og bygge noe nytt ved siden av. Jeg har valgt å endre funksjonene i det eksisterende mer enn selve bygget.

Kirkesalen vil bli brukt som stormøtesal for gruppene, det vil bli muligheter for å ha opptredener og konserter på den utvidede scenen. Ved å beholde den som den er har man også mulighet til å bruke den til kirkelige handlinger hvis antallet deltagere på gudstjenestene en

gang i fremtiden vil gå ned, eller om man ønsker en mer intim setting.

Menighetssalen vil bli delt opp i tre rom til grupperom, undervisning og aktivitetsrom. Med denne plasseringen vil de ha mulighet til også å bruke stormøtesalen hvis man trenger mer plass i tillegg til at det er et grupperom ved kjøkkenet. De vil også ligge i tilknytning til kjøkkenet og det er toaletter i kjelleren i tårnet og ved kjøkkenet. De gamle kontorene øst i bygget vil også bli brukt som lager for de ulike gruppene.

Til høyre vises det eksisterende og de nye byggene.

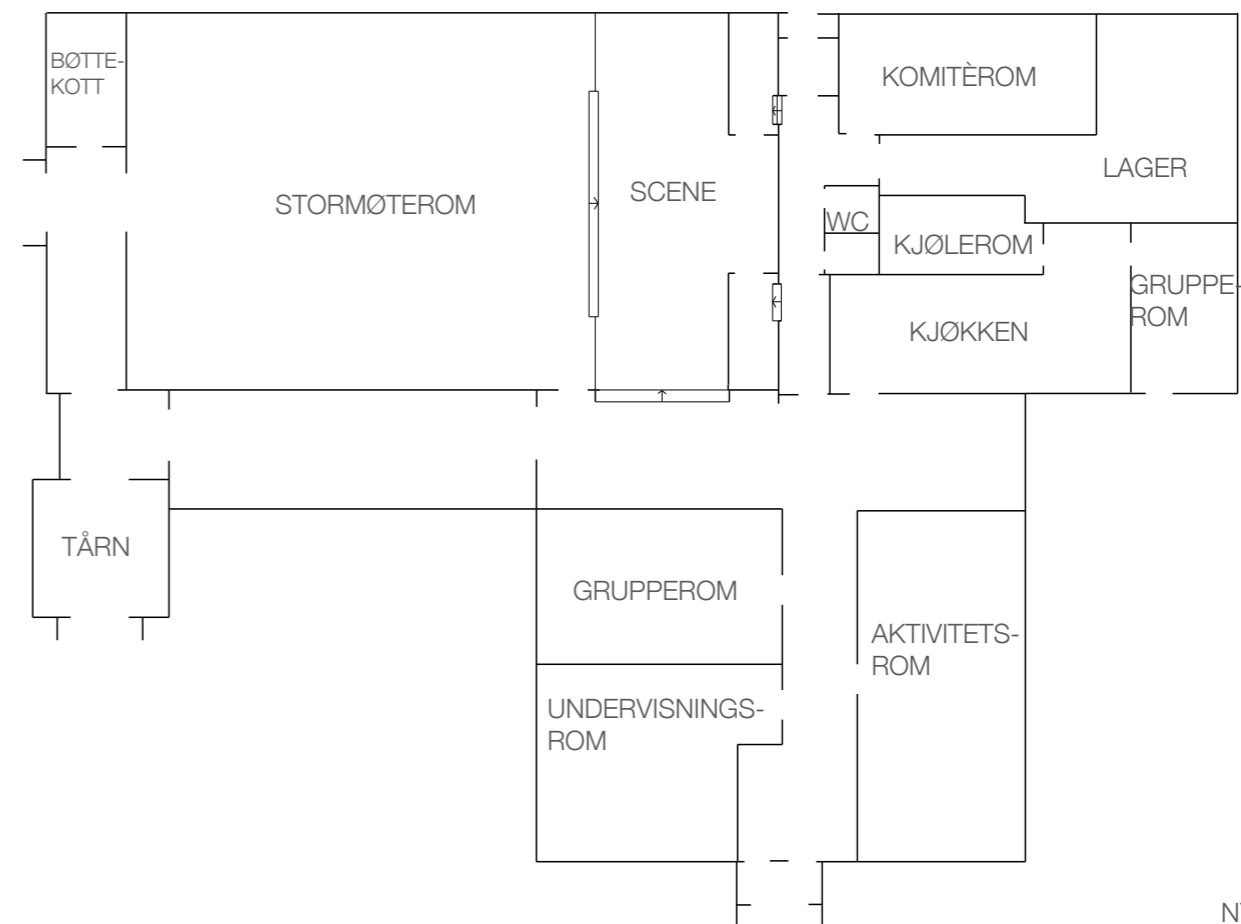
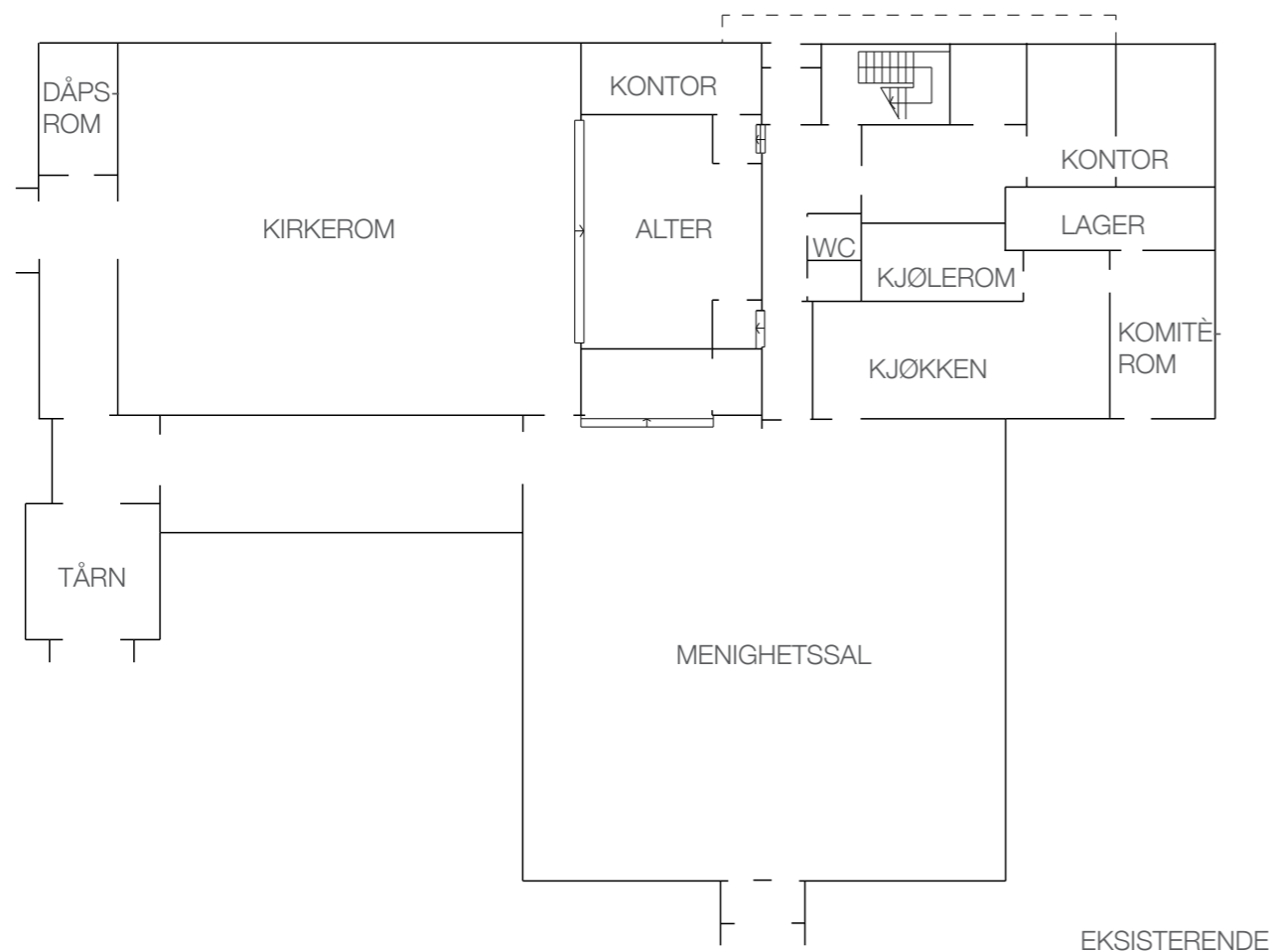
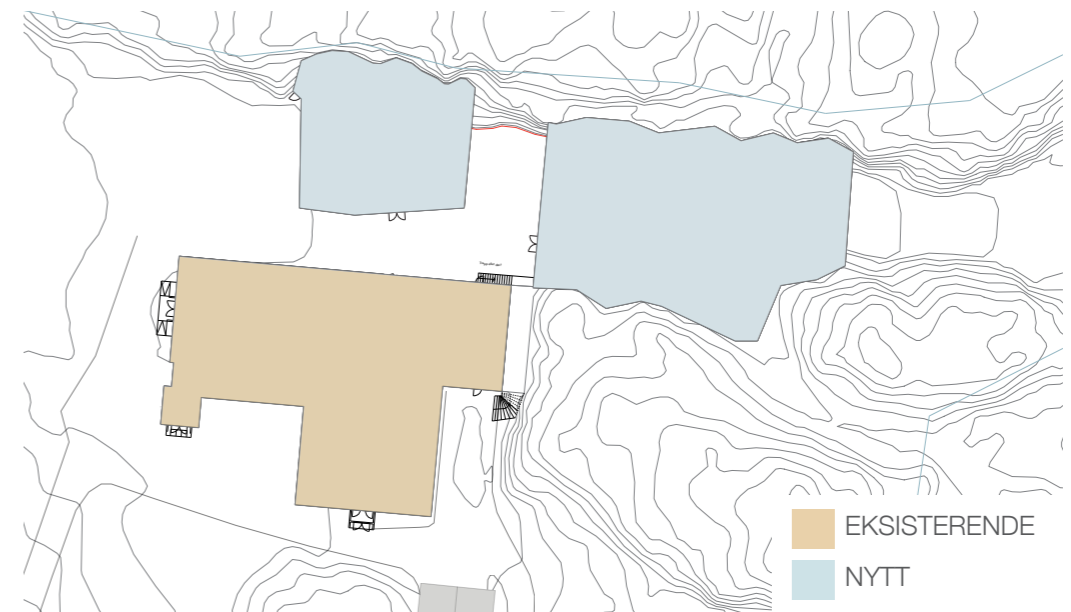

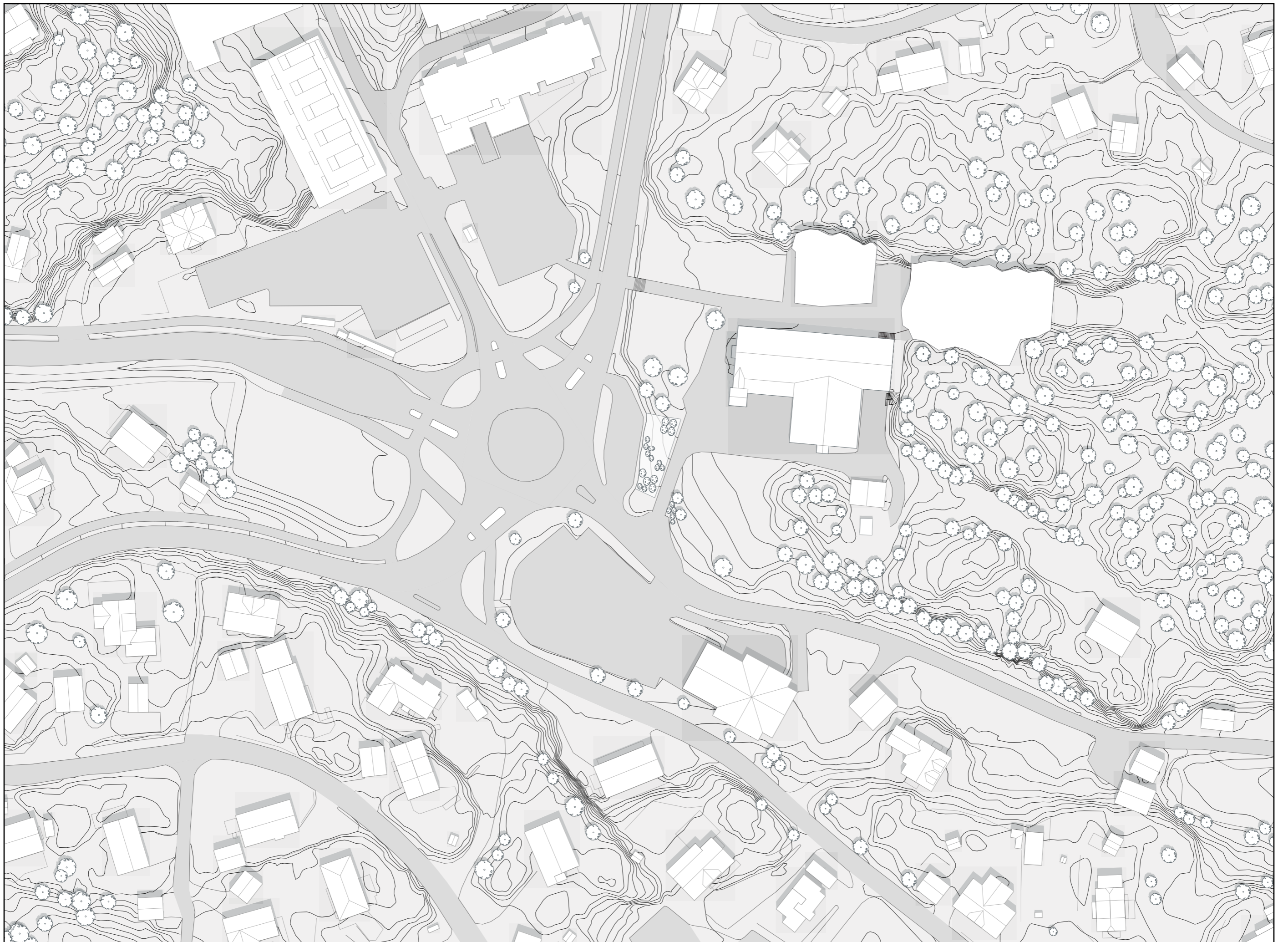

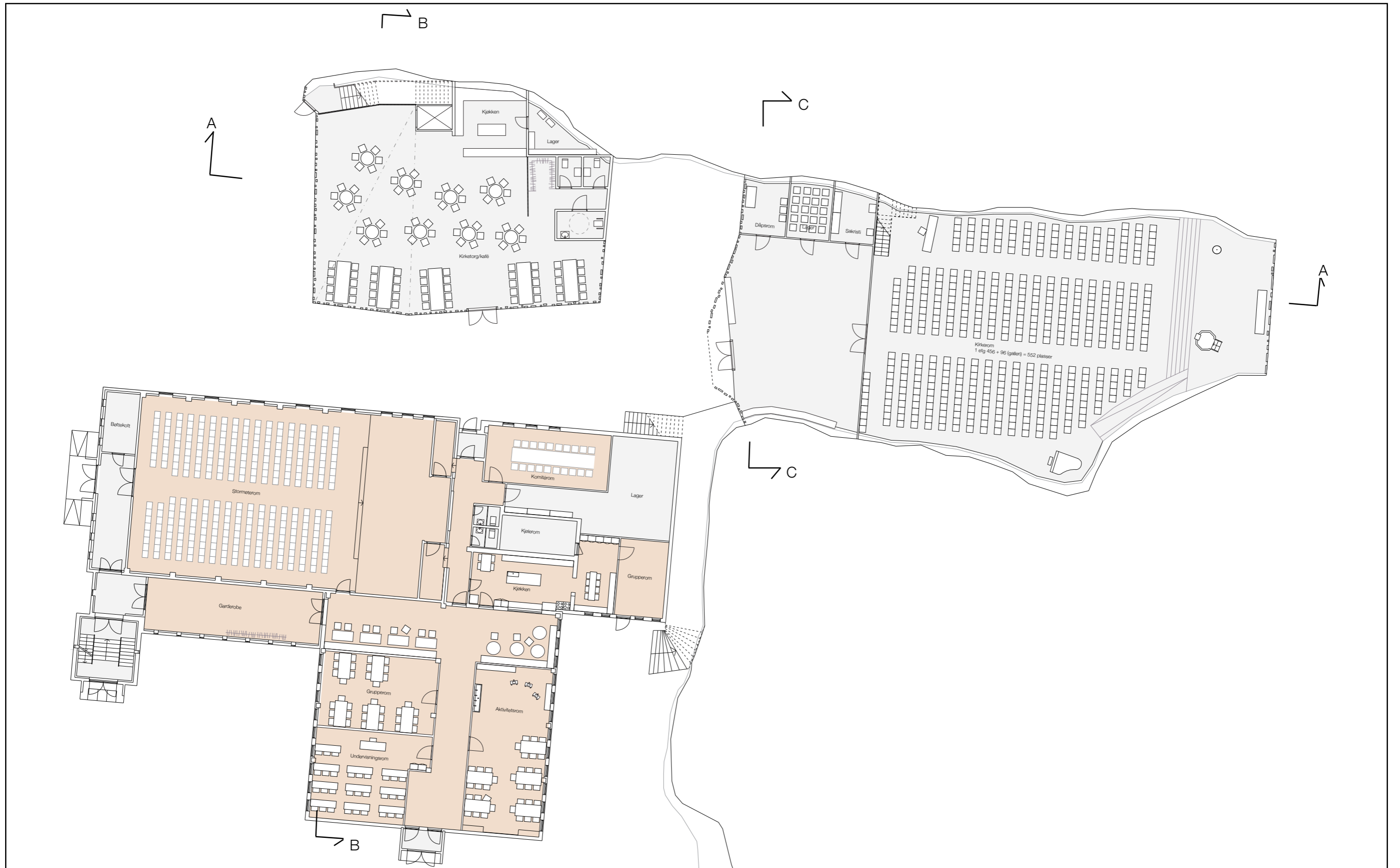

PLAN 1.ETG

