

# TRONDHEIMS FASADEFARGER

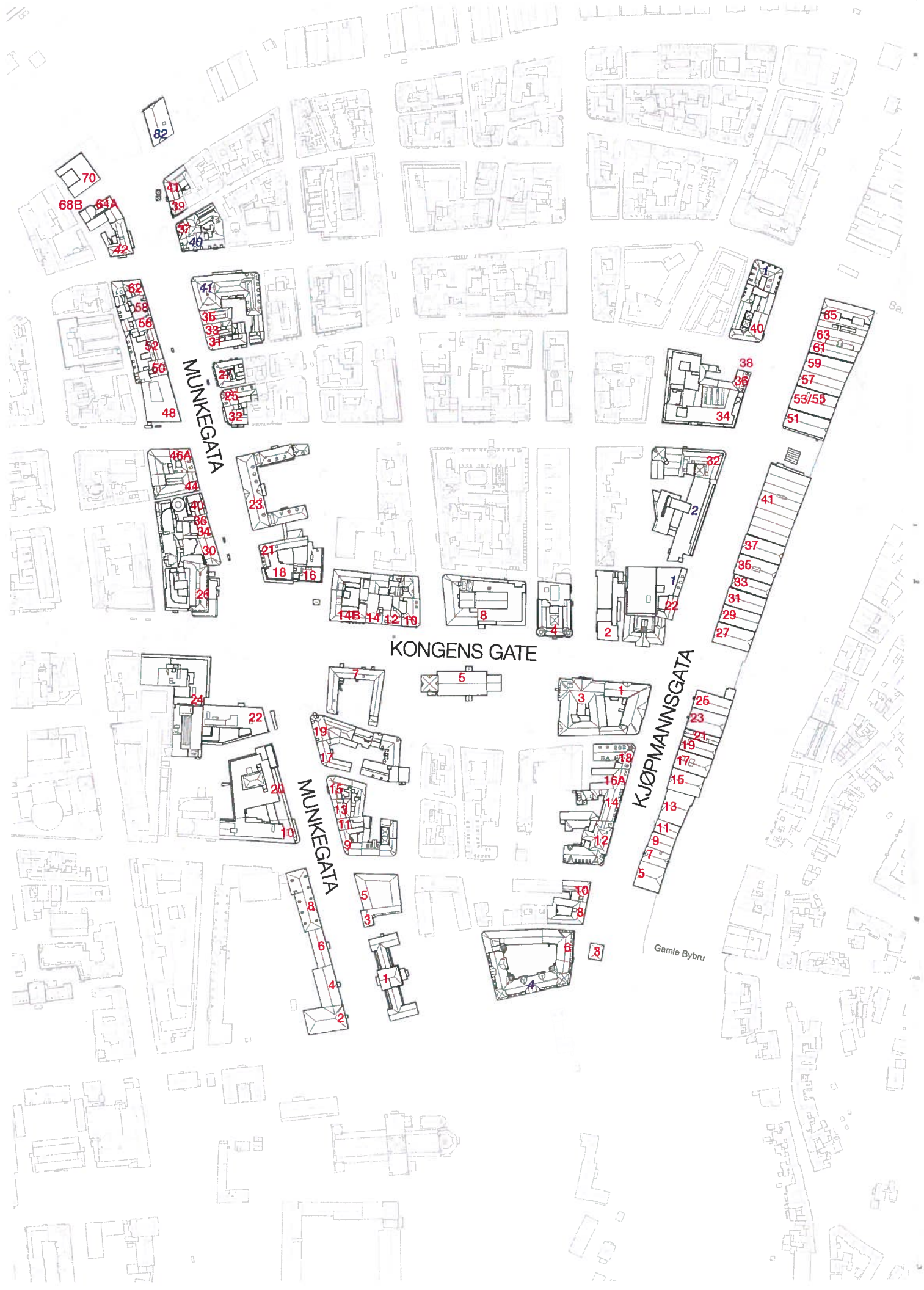

MUNKEGATA

KONGENS GATE

KJØPMANNSGATA

Gamle Bybru

68B 64A

82

70

41

39

53

40

62

58

56

52

50

48

47

35

33

31

27

25

32

46A

47

49

46

34

30

26

23

21

18

16

14B

14

12

10

8

4

2

22

1

32

38

36

34

85

63

61

59

57

53/55

51

41

37

35

33

31

29

27

25

23

21

19

17

15

13

11

9

7

5

24

22

20

18

16

14

12

10

8

6

4

2

19

17

15

13

11

9

7

5

3

1

2

4

6

8

10

12

14

16

18

20

22

24

26

28

30

32

34

7

5

3

1

18

16A

14

12

10

8

6

4

2

1

3

5

7

9

11

13

15

17

19

21

23

25

27

29

31

33

35

37

39

41

43

45

47

49

51

53

55

57

59

61

63

65

67

69

71

73

75

77

79

81

83

85

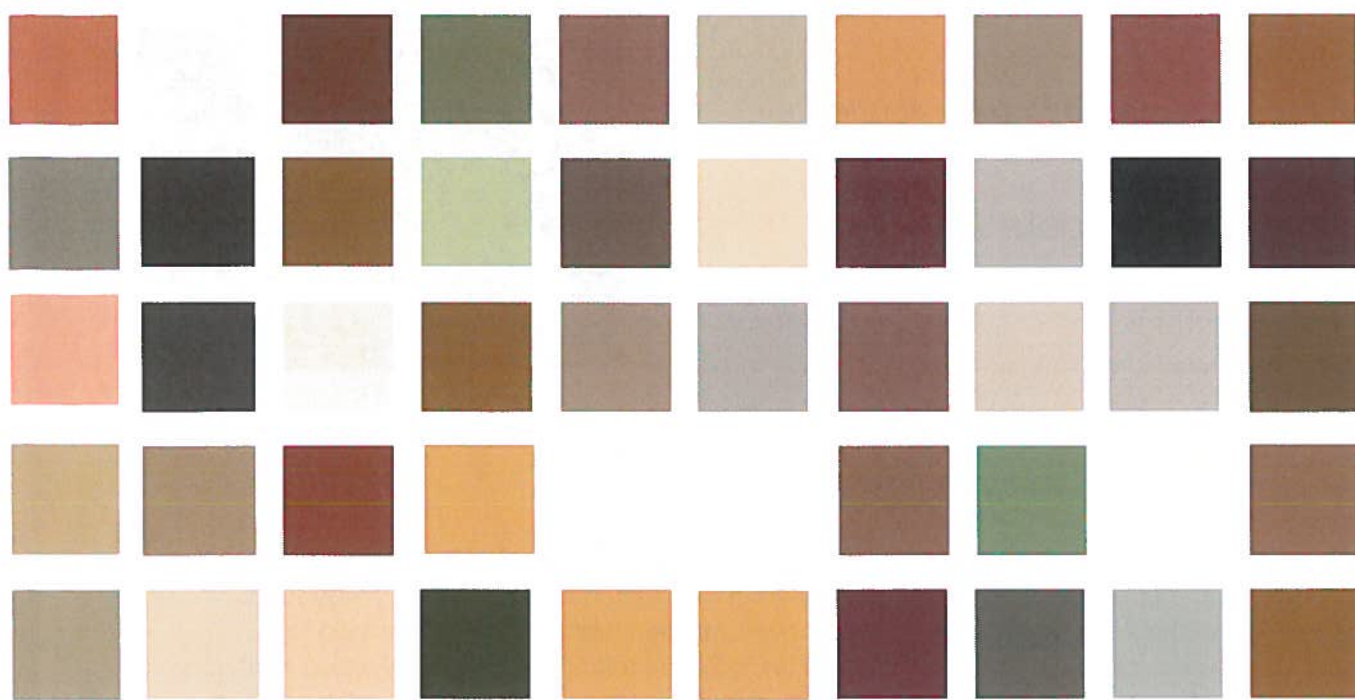

## MUNKEGATA

Gårds- og bruksnr. 400/39

Munkegata 1

Rådhuset



### FASADEMATERIALER

Fasaden har tynnpuss over tegl. Tympanonformede sidegavler og midtparti. 1. etasje har en abstrakt rustika. Kjeller i huggen naturstein med synlige fuger, etasjen har hjørne kvader. Krum, svart takstein. Ulike typer vinduer (alle i tre), variasjoner i stikkbue vindu og store, stående rektangulære vinduer med kraftige vertikale sprosser og tynnere horisontale sprosser. Balustrade under vindu i 2. etasje på sidefløyene. Kraftig hoved-, bånd- og sokkelgesims. Hoveddøren i lakkert tre har en portal med tempelgavl og kraftige, doriske søyler.

### FASADEFARGER

Kledning: NCS S 3030-Y50R

Gerikter: NCS S 4010-Y30R

Vinduer: NCS S 7010-Y50R

Dører: NCS S 5005-G80Y

Sokkel: NCS S 5005-Y20R

↳ Betong.  
Mur: Reppesandstein/Hovinsandstein  
m/Pyritt

Trapp: Mørk slifer  
Ny rampe: Hvit granitt (finkornet)  
Lav gjerdemur: Granitt (grovkornet)

NOTATER

1050  
0530-Y40R 40m umb  
14.10.2015 slugga  
KFA:  
2040 - Y40R  
1030-Y40R  
20m umb W.11<sup>00</sup>  
14.10.2015 slugga

Primær  
fasadefarge

Gerikter

Vinduer

Dører

Sokkel

1896

Tegnet av Lars Solberg og Johan Christensen, bygget var ferdig i 1899 og fungerte som Trondhjems Tekniske Læreranstalt. Den utvendige terracotta fargesetting av Arne E. Holm spiller aktivt opp mot Domkirkens grønnfarge. Bygget har store dimensjoner. Rekkverk NCS S 8502-B.

Gårds- og bruksnr. 400/40

## Munkegata 2

Kommandantskapets  
hovedbygning



### FASADEMATERIALER

Ru, malt mur, både sokkel og 1. etasje - forskjellen ligger i en mørkere farge i sokkelen. Båndgesims mellom sokkel og 1. etg i liggende steinskiver. Enkel hovedgesims i tre med geriktfarge. Portal med jonisk søyleorden. Gerikter innenfor portalen med glassfelt over dør. 4-rams vinduer, der de små rammene har en horisontal og en vertikal sprosse, mens de rektangulære rammene har to horisontal og en vertikal sprosse. Massiv steintrapp med fire trinn opp. Krum, matt oransje takstein med grånende/sorte felt.

### FASADEFARGER

Kledning: NCS S 3005-Y50R

KFA  
2005 - Y40R  
(ev. 02)

Gerikter: NCS S 7005-G80Y (vindu) og 3030-Y10R (dør)

Vinduer: NCS S 7005-G80Y

Dører: NCS S 7005-G80Y

Portal: NCS S 7005-G80Y

Sokkel: NCS S 4005-Y20R

Trapp: Rød granitt (Homogen, ingen intuitiv  
sliperflate)

Båndgesims: Kvartsittisk slifer med foliasjon  
(sannsynligvis fra Oppdal)

Primær  
fasadefarge

Gerikter

Vinduer

Dører

Sokkel

### NOTATER

Tegnet av arkitekt, senere generalmajor Nicolai Wilhelm Gedde. Bygd 1808-10 som militært bakeri ombygd til kontorbygning 1890-91. Delvis restaurert 1925. Symmetrisk oppbygd fasade. Kjellerslåene er NCS S 7000-N.

Gårds- og bruksnr. 400/41

Munkegata 3

Henrik Möller Gullsmed



#### FASADEMATERIALER

Over- og underliggere med staff. Treverket er høvlet/glatt. Maling med glans og tykke lag. Hovedgesims med tannsnitt i tre. Vinduer med treramme. 1. etasje har store fast karm vinduer, samt dør og portrom. I 2. etasje er det 3-rams T-post vinduer med sprosser i øverste ramme. Båndgesims med panel tett i tett. Artikulerte og forseggjorte gerikter i tre i 2. etasje. Enklere gerikter i 2. etasje. Pilastre på fasadens sider. Sementert sokkel.

#### FASADEFARGER

Kledning: NCS S 0502-Y

Gerikter: NCS S 0502-Y

Vinduer: NCS S 0502-Y

Dører: NCS S 1502-G og 1502-G50Y (portrom)

Sokkel: NCS S 5005-Y20R

Trapp: Oppdalslifer

KFA  
0202-G90Y

Primær  
fasadefarge

Gerikter

Vinduer

Dører

Sokkel

#### NOTATER

(Bygget) har inneholdt sølvsmed siden 1770.

Bygget ble tatt i bruk 1800.

Gårds- og bruksnr. 400/45

Munkegata 4

Ekserserhuset



#### FASADEMATERIALER

Stående panel med over- og underliggere med staff på overliggerene. Fasaden har et buet gavlmotiv og portal over de store og svært høye inngangsdørene. Døren er flekkvis nymalt, noe som gir døren et skittent preg. Enkle gerikter, profilert vannbrett. Sokkelgesims over malt murverk. 4-rams vinduer, der de små rammene har en horisontal og en vertikal sprosse, mens de rektangulære rammene har to horisontal og en vertikal sprosse. Krum, matt oransje takstein med grånende/sorte felt.

#### FASADEFARGER

Kledning: NCS S 2500-N

Gerikter: NCS S 1002-Y50R

Vinduer: NCS S 4010-R70B

Dører: NCS S 8000-N

Sokkel: NCS S 3005-Y20R

*Trapp: Tonalitt (form for granitt)  
Hvit granitt, mangler de rosa  
mineralene. Noen hode og noen  
stjerte steiner. Fintbarnet =  
med hangeren avflate*

*KFA  
(1500-N)  
1502-R80B*

Primær  
fasadefarge

Gerikter

Vinduer

Dører

Sokkel

#### NOTATER

Bygd 1805-06 som ekserserhus og gymnastikksal for garnisonen. Tegnet av ingeniørkaptein og senere generalmajor Nicolai Wilhelm Gedde. Symmetrisk fasade.

Gårds- og bruksnr. 400/46

Munkegata 5

Nordenfjeldske  
Kunstindustrimuseum



#### FASADEMATERIALER

Fasade i tegl, med avtrapping nordover slik at bygget følger det skrå gateløpet. Store glassflater i 1. etasje, fast karm vinduer. Vinduene er satt inn i en litt større ramme av samme materialitet, som visuelt ser ut som gerikter. Vinduene i 2. etasje er også store fast karm vinduer, men disse har rammer av tre. I takutspringet kan en se innmurte teglstein liggende med flasken ned. Krum, lys oransje farget takstein med glans.

#### FASADEFARGER

Kledning: NCS S 5030-Y70R

Gerikter: NCS S 8010-Y10R

Vinduer: NCS S 8010-Y30R (1. etasje)

Dører: NCS S 8505-Y80R

Sokkel: NCS S 3005-Y50R

*Mult:* Betong m/grav, store, runde steiner

*KFA  
4040-Y86R  
70*

Primær  
fasadefarge

Gerikter

Vinduer

Dører

Sokkel

#### NOTATER

Herman Krag arkitektkontor, 1968.



Gårds- og bruksnr. 400/13

Munkegata 6

Underoffiserskolen



#### FASADEMATERIALER

Stående panel med over- og underliggere med staff på overliggerene. 4-rams vinduer med en horisontal sross i de rektangulære rammene. Sokkelgesims over sokkel med malt steinmur. Klassisk, stilisert portal med doriske søyler. Portalen har flekker med en lysere farge, flekkvis. Portalens hovedgesims flukter med byggets båndgesims.

#### FASADEFARGER

Kledning: NCS S 2005-Y60R *KFA 1002 -Y70R*

Gerikter: NCS S 4005-Y20R (vindu) og 4005-Y50R (dor)

Vinduer: NCS S 4005-Y20R

Dører: NCS S 7010-Y90R

Sokkel: NCS S 2005-Y50R

*Trapp: Rød granitt nederst (grørløst)  
Veldig finkornet slifer. Litt foliasjon.  
Metamorf bergart. Kvartsrik slifer  
(kanskje my forutrett glimmer)*

Primær  
fasadefarge

Gerikter

Vinduer

Dører

Sokkel

#### NOTATER

Bygd 1812-14 som ingeniørvåpenets depot og lokale for underoffiserskolen. Tegnet av ingeniørkaptein og senere generalmajor Nicolai Wilhelm Gedde.

Gårds- og bruksnr. 400/14

Munkegata 8

Katedralskolen



#### FASADEMATERIALER

Fasaden er i murstein med variasjoner fra stein til stein. Tendensene ligger mellom ytterpunktene som er tatt med som lys kledning og mørk kledning. Variierende lengder på mursteinen, men like tykke bånd. Enkel hovedform med stramme og knappe detaljer. Midtpartiet, hovedportalen og geriktene er trukket en halvstens lengde ut, noe som gir dybde og karakter til bygget. 4-rams vindu med to horisontale og en vertikal spross. Vinduets vannbrett i malt murstein, mens gerikter ellers er utført i tre. Profilert hovedgesims i murstein. Sokkelen er støpt av mur med stor grus.

#### FASADEFARGER

<sup>KFA</sup> 2030-Y80R      <sup>KFA</sup> 3030-Y90R

Kledning: NCS S 4020-Y70R (lys) og 5020-Y80R (mørk)

Gerikter: NCS S 1002-Y50R

Vinduer: NCS S 1002-Y

Dører: NCS S 6005-G80Y

Sokkel: NCS S 6005-Y20R

↳ Murt m/grov, hel stein  
(i dag er det vanligere å lenne  
(steinen pga. at det er lite hel stein igjen)

Trapp: Støper vanlig hellestøper. Foliasjon gir naturlige  
heller, her på 4cm.



#### NOTATER

Bygget stod ferdig 1786.

Hovedbygningen ble innviet 29.01.1787, finansiert av Thomas Angells stiftelser. Tegnet av C. F. Harsdorff, dansk arkitekt. Fredet 1983.

Gårds- og bruksnr. 400/15

Munkegata 9



#### FASADEMATERIALER

Pusset fasade med innrisset mønster. Vinduene i tre har mye avflasket maling. 2. etasje har en del sprekker i murmalingen. Portrom med dør er av tre, og har glassfelt over dørfeltet. Mørk, krum takstein med glans.

#### FASADEFARGER

*KFA*  
*2030-G60Y*      *KFA*      *3010-G780Y*  
Kledning: NCS S 4020-G70Y og 5010-G90Y (mørke felt)  
Gerikter: NCS S 2005-Y20R (vindu) og 2005-Y (dør)  
Vinduer: NCS S 0502-G50Y  
Dører: NCS S 6030-Y70R  
Sokkel: NCS S 5502-Y

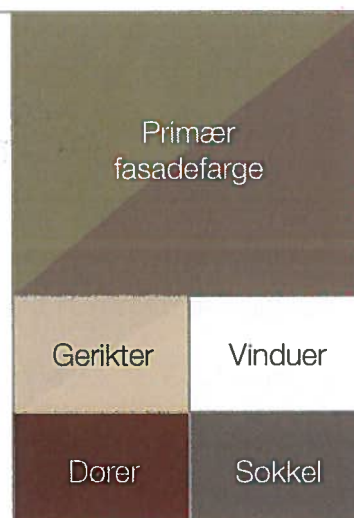

#### NOTATER

Tall i brule 1847.

Gårds- og bruksnr. 400/16

Munkegata 10

Sør-Trøndelag fylkeskommune



### FASADEMATERIALER

Fasaden er bygd opp av ~~slippte og formede~~ <sup>polerte</sup> skiver av betong med innslag av ~~stein~~ <sup>runde</sup> i lysegrå og mørkegrå toner. Vindu og gerikter i metall. Bygget har utvendige persienner i et hardt plastmetall.

### FASADEFARGER

Kledning: NCS S 1502-Y50R (betong) 7000-N (mørke steiner)

Gerikter: NCS S 5010-Y30R

Vinduer: NCS S 6010-Y10R

Rampe: NCS S 2005-Y50R

Persienner: NCS S 3502-B

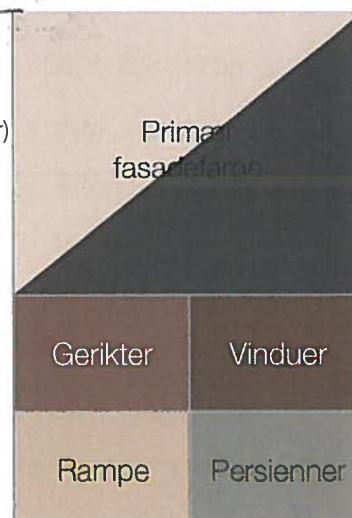

### NOTATER

Matt rekkverk NCS S 3502-Y.

Gårds- og bruksnr. 400/17

Munkegata 11



### FASADEMATERIALER

Enkel fasade med malt murstein. Inntrukne vinduer, Stående murstein som dekor over vinduer i 1. etasje. Portrom med dør. Små, kvadratiske ruter er satt inn i overkant. Støpt sokkel som har flere lag med maling som gir sokkelen tekstur. Krum, matt takstein, noe mosegrodd.

### FASADEFARGER

*KFA*  
Kledning: NCS S 4020-Y50R *7. del. direkte solslinn*  
Vinduer: NCS S 3005-G80Y *dørverk: 4020-Y60R*  
Dører: NCS S 3005-G80Y *10 m unna*  
Sokkel: NCS S 2005-Y



### NOTATER

*Tatt i bruk 1846*

Gårds- og bruksnr. 400/22

Munkegata 20

Trondheim Tinghus



#### FASADEMATERIALER

Fasaden inneholder to typer stein som er ulikt behandlet.

Fasader har ~~stein~~ flater i grovslipt stein. Disse er ikke store hele veien, med unntak av den nederste remsen ved sokkelen. Vindusrammer i tre. 2-rams vinduer i 1. etasje med geometrisk utformet metallramme foran nederste del av vinduet. I 2. og 3. etasje er det 1-rams vinduer. Vinduene er jevnt plassert og forbundet med mørk stein som fungerer som gerikter. Fasadens sokkel er av store steinflater, som har en naturlig bølgebevegelse i mønsteret, samt er en mørkere steintype enn det som er ellers i fasaden.

VEGG + TRAPP: <sup>sagd/slipt</sup> Tonalitt (hvit granitt) Trondhemitt

MUR + VINDUSGERIKTER: Metamorf bergart; <sup>Gneis</sup> ~~metamor~~ inneholder ~~bergsatt~~ <sup>også samme type stein</sup>

VINDUSKARM: Tonalitt, grov tekstur; Trondhemitt <sup>(finer en på Havelbrannstasjonen)</sup>

#### Fasaden

##### FASADEFARGER

Kledning: NCS S 2000-N og 2500-N  
<sup>KFA 1002-R80B</sup>

Gerikter: NCS S 5000-N (ulike sjatteringer) <sup>KFA 1502-R80B</sup>

Vinduer: NCS S 6030-Y70R (lakkert tre)

Dører: NCS S 7502-Y (metall)

Sokkel: NCS S 3000-N (lys stein) og 6000-N (mørk stein)

Lasur (inne i inngangsparti): NCS S 3005-Y80R (hvit)  
4010-Y90R (rosa)

Primær  
fasadefarge

Gerikter

Vinduer

Dører

Sokkel

#### NOTATER

Knut Bergersens arkitektkontor var ansvarlig for dette prosjektet. Tinghuset ble prosjektert og bygget fra 1937-1951, og fremstår i en litt tung funksjonalisme. Til høyre på bygget er det et tårn, med høyere vinduer og der øverste vindusrekke har søyler foran de inntrukne geriktene. Innenfor det tårnlignende hjørnevolumet ligger de store rettsalene.

Gårds- og bruksnr. 400/18

Munkegata 13



#### FASADEMATERIALER

1. etasje har en pusset fasade med innrisset mønster. 2. etasje har en slett pusset fasade. Støpt, malt sokkel. Inntrukne vinduer i tre uten gerikter. Portrom i tre med dør. Krum, matt oransje takstein.

#### FASADEFARGER

*KFA*  
*1002-Y10R*  
Kledning: NCS S 2005-Y20R  
Gerikter: NCS S 4000-N (kun vannbrett)  
Vinduer: NCS S 4000-N  
Dører: NCS S 4000-N  
Sokkel: NCS S 4000-N

*L> Betong*  
*Trapp (ing. dør): Slifer*

Primær  
fasadefarge

Gerikter

Vinduer

Dører

Sokkel

#### NOTATER

*Støt slifer heller som dette er ikke så vanlig: deg*  
*siden det er så dyrt.*  
*Tatt i bok 1842.*

Gårds- og bruksnr. 400/19

Munkegata 15



#### FASADEMATERIALER

Pusset fasade med innrutet mønster. Vinduer i tre med matt maling. Portrom og dør (ser nymalt ut), begge i tre. Ru, sementert sokkel. Artikulert smijernsbalkong. Store lykter. Stor trapp med to løp opp til repoet foran inngangsdøren. Krum takstein.

#### FASADEFARGER

Kledning: NCS S 2030-Y20R

Vinduer: NCS S 6020-R

Dører: NCS S 8010-G10Y

Sokkel: NCS S 4005-Y20R

Rekkverk/balkong: NCS S 8502-B

Trapp: Oppbeholdslifer

*KFA  
1040-Y10R* | *obs. ev. 2020-Y20R  
7. det. det. d. r. l. k. s. o. l. l. y. s.*  
*obs: 2030-Y20R  
st. bygg 10 m unna  
14.10.2015*

Primær  
fasadefarge

Vinduer

Dører

Sokkel

Gerikter

#### NOTATER

Tatt : bouh. 1846



Gårds- og bruksnr. 400/21

Munkegata 17



#### FASADEMATERIALER

Pusset fasade med innrutet mønster, samt fremtrukne felt under vinduene. 3-rams T-post trevinduer. Lakkert dør i tre. Sokkelen er malt og er nærmest slett, med unntak av nederste del av sokkelen der det er store, innmurte steiner. Krum, matt oransje takstein. Stor, høy trapp med to repoer.

#### FASADEFARGER

<sup>KFA</sup>  
2002-Y40R  
Kledning: NCS S 3005-Y50R

Vinduer: NCS S 7020-Y80R

Dører: NCS S 7020-Y80R

Sokkel: NCS S 4010-Y30R

Rekkverk: NCS S 8010-R10B

Trappelister: Oppbalslifer

Primær  
fasadefarge

Vinduer

Dører

Sokkel

Rekkverk

#### NOTATER

Tatt i bruk 1846.

Gårds- og bruksnr. 400/24

Munkegata 19

Matsowgården



#### FASADEMATERIALER

Pusset fasade som er jevn og slett. Noen få sprekker i fasaden. 3-rams T-post vinduer i tre. Gerikter i pusset utførelse. Profilerte båndgesimser. Lakkert dør i tre, nederste del er veldig slitt. Grunnmur pusset teglstein. Saltak, helvalmet mot nord. Takstein - hoggen skifer, krum tegl takstein uglasert. Lykter i svart metall på hver side av døren.

#### FASADEFARGER

KFA  
2530-Y80R

Kledning: NCS S 4030-Y70R

Gerikter: NCS S 3010-Y20R

Vinduer: NCS S 2002-G50Y

Dører: NCS S 4040-Y40R

Sokkel: NCS S 3010-Y20R

Trapp (hjørne): Granitt  
Trapp (søt): Betong

Sløyge 10 m  
14.10.2015  
2040-Y80R

Primær  
fasadefarge

Gerikter

Vinduer

Dører

Sokkel

Go'dag-statuenes sokkel er : rød granitt

#### NOTATER

Tatt i bruk 1846

Murbygning fra 1840 har antikvarisk verdi og er en viktig del av det historiske miljøet på torvet. Matzowgården er fargesatt av professor Arne E. Holm på 1970-tallet.

Gårds- og bruksnr. 400/30

Munkegata 22



### FASADEMATERIALER

Hoveddelen av fasaden har små fliser i lys gul sjattering. Geometriske mønstre i mørkere fliser over og under vinduene og som hovedgesims. Bygget har vertikale utstikkere mellom vinduene i 2. til 5. etasje som har en mørkere, flislagt kledning. Store fast karm vinduer med metallrammer, vinduene har ulike størrelser. Bygget har lyse markiser som brukes aktivt. 2. til 5. etasje har 1-ramsvinduer med metallramme. Vinduene her har utvendige persienner. 2. etasje har balkong med fliser lagt i mønster.

### FASADEFARGER

Kledning: NCS S 5020-Y10R (2. til 5. etasje) og  
7005-B20G (1. etasje)

Vinduer: NCS S 3005-B50G (2. til 5. etasje) og  
3000-N (1. etasje)

Dører: NCS S 2002-R50B

Balkong: NCS S 3005-R80B og 7000-N

Pilastre: NCS S 2502-B (kant) og 7005-B20G (flate)



Mur: Fyllitt (en type slifer, finkornet & mørk)  
+ Homogen. Steinh folicasjon

### NOTATER

Stinmaleri på nordre fasade.  
• Hvit m/ røde striper } Marmor  
• Hvit

• Hvit m/hull - Travertin (fordampningsbergart)  
• slifer 1 → Mørk grå  
• slifer 2 → Rød/oranje (forvitringssporer)

Gårds- og bruksnr. 400/24

Kongens gate 7

Homansgården, fasade mot  
Munkegata



#### FASADEMATERIALER

Vertikalt over- og underliggerpanel med høvlet kantprofil. 4-rams vinduer med to kvadratiske ruter og to stående rektangulære ruter som også har en horisontal sross. Enkle pilastre. Profilerte sokkel-, bånd- og hovedgesims i geriktfargen til vinduene. Hovedgesimsen har tannsnitt. Klassisk utførelse på geriktene. Svarte takstein med glans. Krum tegl takstein med og uten glasur.

#### FASADEFARGER

*KFA: 3035-Y20R*

Kledning: NCS S 4030-Y30R

Gerikter: NCS S 3502-Y

Vinduer: NCS S 0603-Y80R

Sokkel: NCS S 3010-Y20R

*Toapp: Massiv, mørk metamorf bergart  
Myto kvartsåner.*

Primær  
fasadefarge

Gerikter

Vinduer

Sokkel

#### NOTATER

Symmetrisk fasade. Stor bygård (trepalee). Eldste del, mot Kongens gate, er oppført omkring 1710. Østfløyen ble bygd omkring 1730 og vestfløyen, mot Torvet, i årene 1765-70. Bygningen er fredet siden 1983.

Gårds- og bruksnr. 400/30

Munkegata 24



#### FASADEMATERIALER

1. etasje har store glassfelt med utstilling, samt mye reklame. Bredt inngangsparti med store skyvedører i glass. Over inngangsfeltet er det høye, smale glassfelt i to mellomrom med noe brede metallfelt. 2. til 4. etasje ellers har samme høydeinndeling som glassfeltene. 2. og 3. etasje har vekselvis små smale glassfelt og rektangulært stående plater. 4. etasje har glassfelt, med stående persienner på innsiden.

#### FASADEFARGER

Kledning: NCS S 2010-Y10R (index)

Vinduer: NCS S 8505-Y20R

Plater: NCS S 7005-B20G (1. etasje)

Primær  
fasadefarge

Vinduer

Plater

#### NOTATER

Til høyre på fasaden er det en stor LEDskjer som tar opp en hel etasjehøyde. Bygget har mye flagg og reklame.

Gårds- og bruksnr. 402/193

Munkegata 26

Residence



### FASADEMATERIALER

Den pussede fasaden er flere steder artikulert i ulike dekorerte mønster. Sidene på bygget har større flater med murstein (som varierer i kulør), mens det i midtdelen brukes mer som felt mellom pilastre og gerikter i pusset mur. Ru, malt sokkel. Dører i beiset trevirke i 1. etasje. Balkong i 2. etasje med malte dører i samme farge som vinduene. Vindusrammer i tre. Ulike typer vinduer, hovedtypen er 4-rams vindu, med to høye rammer nederst og to kvadratiske rammer øverst. De øverste rammene har ulike enkle mønster.

*Vinterhagen: Mur: veldig foritret (mai vashes for den kann) klassifiseres  
Inng. trapp-hjørne: Tonalitt på sidene.. Slifer heller på midten*

### FASADEFARGER

KFA: 2005-Y10R

Kledning: NCS S 3010-Y20R og 4020-Y70R (index)

Gerikter: NCS S 3010-Y20R

Vinduer: NCS S 0502-Y

Dører: NCS S 6030-Y50R (1. etasje)

Sokkel: NCS S 7005-R50B

*↳ Mørke slifer*

Trapp: NCS S 6000-N

*↳ Trappedekke → Oppdalslifer*

Rekkverk: NCS S3010-B10G (metall)

*14.10.2015 sol gult  
ols. 2005-Y20R som anstanel*



### NOTATER

Residence ble oppført som hotell i 1911-13 i nybarokk. Tilbygget Vinterhagen fra 1980 som ble bygget for å øke kontakten mellom innendørs servering og folkelivet på torvet.

Gårds- og bruksnr. 401/66

Kongens gate 18

Fasade mot Munkegata



#### FASADEMATERIALER

Bygget har overvekt av ~~marmor~~ <sup>breheje</sup> med innslag av grønt, grått og hvitt. <sup>(bergart sammensatt av lett synlige, skarplantede bruddstykker)</sup> Marmoren <sup>Steiren</sup> dekker bygget i et rutenett over betongsøyler og -bjelker. Innenfor rutenettet er det brune metallplater under og over vinduer med matt glass. 1. etasje har store fast karm vinduer. Taket er i metall, og har trekantvinduer som er trukket noe ut.

→ Mørk aluminolitt } grønne mineraler  
ys epidot

#### FASADEFARGER

KFA: 3502-B80G & 5002-B90G

Kledning: NCS S 5502-G og 7005-G20Y (marmor)  
(breheje)

Vinduer: NCS S 8500-N

Primær  
fasadefarge

Vindu

#### NOTATER

Lien og Risan, 1981.

Gårds- og bruksnr. 401/60

Munkegata 21

BNbank



#### FASADEMATERIALER

Fasaden er i tegl. Teglen har flere ulike variasjoner i farge, fargene som er registrerte er ytterpunktene. Profilerte detaljer i tegl. Pilastre og vertikale vindusfelt. Vinduene i første etasje har matte påklistrede felt som dekker det meste av glassfeltene. Vinduene i etasjene over har tynne, noe gjennomsiktige tekstiler på innsiden av vindusflaten. Hjørneinngang med et lite krysshvelv som bæres av murte, oppdelte søyler. Bratt skråtak med fire kobhus i metall med 1-rams vinduer med metallrammer.

#### FASADEFARGER

KFA: 6002-Y10R & 5030-Y70R

Kledning: NCS S 7005-Y20R (mørk) og 6020-Y60R (lys)

Vinduer: NCS S 8500-N

Dører: NCS S 8005-Y50R

Sokkel: NCS S 4005-Y20R

Metall: NCS S 9000-N



#### NOTATER

Lien og Risan, 1981.



Gårds- og bruksnr. 402/194

Munkegata 30



### FASADEMATERIALER

Liggende panel med enkel fals. Mellom 1. og 2. etasje er det et felt med liggende panel tett i tett. Bygget har takvinduer. Geriktene i 1. etasje er vertikalt, stilisert pilastre, og profilert horisontalt. Støpt sokkel. Ulike typer fast karm vinduer. 2. etasje har 3-rams T-post vinduer med en vertikal spross i øverste ramme. Geriktene i 2. etasje er profilerte og har artikulerte vinduskneker. Tak i skifer lagt i firkantmønster, skiferen er noe gulnet og mosegrodd.

### FASADEFARGER

Kledning: NCS S 4040-Y70R

Gerikter: NCS S 3010-Y10R

Vinduer: NCS S 2500-N

Dører: NCS S 2500-N

Rekkverk: NCS S 9000-N

Sokkel: NCS S 4005-Y20R

Trappedelene: slifer  
Trappehjørne: Grø, rød granitt  
Trappnord: Massiv slifer. De to sidefrimene er i kvartsittisk slifer

Kil 2500-N!  
Kil 2500-N!  
Kil 2500-N!



### NOTATER

Bygget har reklame som tar oppmerksomheten bort fra bygget.

Gårds- og bruksnr. 401/61

Munkegata 23

Stiftsgården



### FASADEMATERIALER

Stående panel med over- og underliggere, der overliggieren har staff. Eldre trevirke med nagler/spiker med stort hode. Gamle trevinduer med sprosser. Fasaden har en vekslende rytme av de vertikale pilastre og lisener (laftehoder og strekkfisker, fungerer som avstivning for veggen) og parvis skiftende buede overstykker og trekantgavler som gir den et lett uttrykk. Under pilastre og lisener er det synlig naturstein, mens resten av sokkelen er malt mur. Gavlmotiv med den norske krone midt på fasaden, over inngangsdør. Trappen har artikulert metallrekkverk med gullmalte dekorelementer. Valmtak med krum, svart takstein med glans.

→ kleberstein w/ kalkåser

### FASADEFARGER

Kledning: NCS S 4030-Y20R *linoljemaling* *KR:3040-Y10R*

Gerikter: NCS S 6502-Y (vindu) og 3502-R (dør)

Vinduer: NCS S 0502-Y50R

Dører: NCS S 6502-Y

Sokkel: NCS S 1502-Y (malt mur) og 6502-Y (stein)

Rekkverk: NCS S 8502-B

Vinduslem, kjeller: NCS S 9000-N

Trapp: slifer  
+ kleberstein w/ utbljøinger

Primær  
fasadefarge

Gerikter

Vinduer

Dører

Sokkel

Rekkverk

Vinduslem

### NOTATER

Tatt i bruk 1778.

Cecilie Schøller startet byggearbeidene i 1774, Stiftsgården er da som nå nordens største trepalé. Brukt som kongebolig siden 1906.

Gårds- og bruksnr. 402/195

Munkegata 34

Søndre del av bygget



#### FASADEMATERIALER

Kledning i liggende panel med enkel fals i 2. etasje, og noen få steder i 1. etasje. Eldre trevirke. Store fast karm vinduer i 1. etasje. 2. etasje har 3-rams T-post vinduer med tykk vertikal spross i øverste ramme. Artikulerte og dominerende gerikter i 1. etasje. Krum takstein.

#### FASADEFARGER

Kledning: NCS S 2030-Y10R *KFA:1040-Y*

Gerikter: NCS S 7005-G50Y *5002-G40Y*

Vinduer: NCS S 8505-R80B (1. etasje)

Dører: NCS S 7005-G50Y

Port: NCS S 8005-G50Y

Sokkel: NCS S 5005-Y20R

*Trapp: Oppdalsdifer*

Primær  
fasadefarge

Gerikter

Vinduer

Port

Sokkel

#### NOTATER

*Tatt i bank 1700*

Gårds- og bruksnr. 402/195

Munkegata 36

Nordre del av bygget



#### FASADEMATERIALER

Kledning i liggende panel med enkel fals i 2. etasje, eldre trevirke. 1. etasje har store fast karm vinduer med ramme i tre. 2. etasje har 3-rams T-post vinduer med tykk vertikal spross i øverste ramme. Under disse er det et skrått felt med steinheller som fungerer som vannbrett. Døren har glassfelt. Krum takstein. To kobhus.

#### FASADEFARGER

Kledning: NCS S 2030-Y10R *KFA:1040-Y*

Gerikter: NCS S 7005-G50Y

Vinduer: NCS S 6020-Y70R

Dører: NCS S 7005-G50Y

Sokkel: NCS S 3502-Y

Reklame: NCS S 1080-Y10R

Stein: NCS S 5502-Y

*Trapp: oppbeholdshifer*

Primær  
fasadefarge

Gerikter

Vinduer

Dører

Sokkel

Reklame

Stein

#### NOTATER

*Tatt i bruk 1700*

Gårds- og bruksnr. 402/196

Munkegata 40



#### FASADEMATERIALER

2. til 4. etasje har flisbelagt fasade. Hver etasje har vindusbånd med 2-rams vinduer. 1. etasje har store fast karm vinduer i metallramme.

#### FASADEFARGER

Kledning: NCS S 4020-Y40R <sup>KFA:</sup> 3030-Y30R

Vinduer: NCS S 4500-N

Dører: NCS S 3060-Y90R (sor) og 4500-N (midt)

Felt mellom vindu: NCS S 1515-Y30R <sup>450</sup>  
<sup>KFA: 1010-Y20R</sup>

Sokkel: NCS S 3030-Y30R

Traupp: Appelsinfar

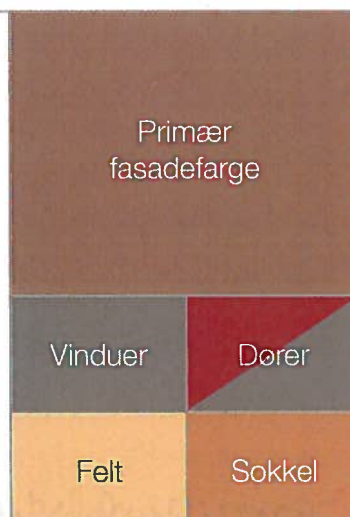

#### NOTATER

Svein Skibnes Arkitektkontor, 1995-1997.

Gårds- og bruksnr. 402/197

Munkegata 44



### FASADEMATERIALER

Bygget har små områder med panel igjen i 1. etasje. I 2. etasje er det varierende kledning - liggende panel med not og fjær, stående panel med enkel fals, samt stående panel med not og fjær. Metallutstikk mellom 1. og 2. etasje. 1. etasje har store glassfelt der størsteparten er dekket med reklame. Artikulerte og profilerte gerikter.

### FASADEFARGER

Kledning: NCS S 3020-G30Y <sup>KFA</sup> 2025-G20Y

Gerikter: NCS S 1505-G90Y (2. etasje)

Vinduer: NCS S 1002-Y (2. etasje)

Metallutstikk: NCS S 3000-N

Reklame: NCS S 1075-G20Y

Trapp: Gpedalsstifer

Primær  
fasadefarge

Gerikter

Vinduer

Metallutstikk

Reklame

### NOTATER

Gårds- og bruksnr. 402/198

Munkegata 46A



#### FASADEMATERIALER

Liggende panel med enkel fals i 2. etasje. 1. etasje har store fast karm vinduer. Mye nytt panel og plater av kryssfiner som er umalt i 1. etasje. Båndgesims med panel tett i tett. Hovedgesims og gerikenes vannbrett i 2. etasje har tannsnitt.

#### FASADEFARGER

Kledning: NCS S 0505-G80Y (index)

Gerikter: NCS S 3020-Y30R (dor) og 3020-Y50R (vindu)

Dører: NCS S 8005-Y80R

Trapp: oppdelingslaker

Primær  
fasadefarge

Gerikter

Vinduer

#### NOTATER

Bygget er fra starten av begynnelsen av 1800-tallet.  
1803 (kartdata)

Gårds- og bruksnr. 401/56

Dronningens gate 32

Fasade mot Munkegata



#### FASADEMATERIALER

Hovedsaklig malt mur, men i tillegg er det metallplater i 1. etasje med vertikalt mønster. Disse er i kombinasjon med de store fast karm vinduene. Bygget har store markiser over vinduene i 1. etasje. Inngangspartiet går skrått ut mot gatehjørnet, og har doriske steinsøyler. 2. til 4. etasje har vinduer med 3-rams T-post rammer av tre. 2. og 3. etasje har et artikulert uttrykk, samt grønmalt mur. 4. etasje er hvitmalt, er lavere og har 2-rams vinduer og balkong på hjørnet.

#### FASADEFARGER

Kledning: NCS S 1515-G40Y (index), 7005-Y20R (1. etasje)

Gerikter: NCS S 7010-Y30R (1. etasje)

Vinduer: NCS S 8005-Y50R (1. etasje)

Dør: NCS S 8500-N

Sokkel: NCS S 0603-G40Y

Trapp: slifer  
Søyle: kleberstein

KFA: 6002 - Y10R

Primær  
fasadefarge

Gerikter

Vinduer

Dør

Sokkel

#### NOTATER

Tatt i bruk 1880



Gårds- og bruksnr. 402/199

Munkegata 48

Lykkegården



## FASADEMATERIALER

Fasadekledning av ~~lette~~ plater med brystninger og vindusbånd hengt utenpå ytterveggene. En liggende H-bjelke i metall som ligger synlig mellom 1. og 2. etasje. 1. etasje har et lyst, spettet steindekke liggende utenpå tidligere kledning. Bygget har store glassflater i 1. etasje med mye reklame.

## FASADEFARGER

Kledning: NCS S 2500-N (1. etasje)

Sokkel: NCS S 5005-Y20R

→ Tonalitt, titt granitt som er sagde  
→ Murt og grå, rund stein  
slifer nedst.

Kledning 14/10-15  
2-4 etg  
toanv. plater  
1. etasje 11.9.30  
NCS S 8500-N

Primær  
fasadefarge

Sokkel

## NOTATER

Herman Krag arkitektkontor, 1972. Bygget har en knapp og dekorfri detaljering i tillegg til en veldig enkel form.

Gårds- og bruksnr. 401/62

Munkegata 25



#### FASADEMATERIALER

Fasade i pusset mur. En del krakeleringer er synlige. 1. etasje har store fast karm vinduer. 2. og 3. etasje har 3-rams T-post vinduer med treramme. Dekorerte vinduskneker og profilerte gerikter i 2. og 3. etasje. Hovedgesims med tannsnitt utført i murverk.

Bar inngang: slifer  
Restaurant inngang: Massiv, mørk metamorf bergart

#### FASADEFARGER

Kledning: NCS S 5010-Y30R <sup>KFA:</sup> 4005 - Y20R

Gerikter: NCS S 3005-Y20R (2. og 3. etasje)

Vinduer: NCS S 8502-B

Dører: NCS S 8500-N

Sokkel: NCS S 5010-Y30R

Primær  
fasadefarge

Gerikter

Vinduer

Dører

Sokkel

#### NOTATER

Bygget har to restaurantdeler, den største har uteservering med inngjerding av glass og aluminiumsrammer. Den andre restaurantdelen har inngangsparti som er i bordkledning som har geriktfarge. Bygget har store markiser.

Gårds- og bruksnr. 401/41

Munkegata 27



#### FASADEMATERIALER

Fasadens hovedmateriale er tre, og kledningen, som på denne fasaden nesten bare er synlig i 2. etasje har liggende bordkledning med enkel fals. 1. etasje har hovedvekt av stående, rektangulære fast karm vinduer med treramme. Mye reklame i vinduene. Mellom vinduene er det artikulerte pilastre utført i treverk. Vinduene i 2. etasje er 3-rams T-post vinduer med en vertikal sross i øverste ramme. Krum, tykk grågul takstein.

#### FASADEFARGER

Kledning: NCS S 1005-Y30R <sup>KFA:</sup> 0502-Y20R

Gerikter: NCS S 1005-Y30R (pilastre)

Vinduer: NCS S 1005-Y10R

Dører: NCS S 8005-Y80R

Sokkel: NCS S 4005-Y20R

Trapp: Slifer

Primær  
fasadefarge

Gerikter

Vinduer

Dører

Sokkel

#### NOTATER

Tatt i boulev 1841

Gårds- og bruksnr. 402/200

Munkegata 50



#### FASADEMATERIALER

Bygget har liggende panel med enkel fals, 1. etasje har ny kledning og 2. etasje har eldre kledning. Sokkelen består av stående teglstein i to rader. Bygget har et inntrukket inngangsparti med trapp på midten. Båndgesims mellom 1. og 2. etasje med store bokstaver. 2. etasje har 3-rams T-post vinduer med geometrisk artikulerte gerikter. Hovedgesimsen har tannsnitt. To kobhus med panel og gerikter, samt 3-rams T-post vinduer.

#### FASADEFARGER

Kledning: NCS S 4020-Y30R

Gerikter: NCS S 7010-G50Y

Vinduer: NCS S 8005-Y50R (1. etasje)

Dører: NCS S 8010-Y10R

Båndgesims: NCS S 0505-Y20R (index)

Sokkel: NCS S 7010-R30B

Trapp: slifer

Primær  
fasadefarge

Gerikter

Vinduer

Dører

Båndgesims

#### NOTATER

Tall: boule 1810

Gårds- og bruksnr. 401/42

Munkegata 31



#### FASADEMATERIALER

Fasade med kledning i tre. 1. etasje har liggende panel med enkel fals. 2. etasje har stående panel som står tett i tett. Treverket ser eldre ut i 2. etasje. 1. etasje har store fast karm vinduer med ramme av tre. Geriktene er utført som pilastre med dekor. Dekorert og tykk hovedgesims i tre. Bygget har et bånd med sorte felt med tilhørende reklame for bedriften. Sokkelen er delvis ubehandlet sement, og delvis malt med geriktfargen.

#### FASADEFARGER

Kledning: NCS S 5030-Y90R

KFA:  
4040-R

Gerikter: NCS S 4010-G90Y

Vinduer: NCS S 1002-Y50R

Dører: NCS S 0502-Y (på hjørnet) og 8010-Y30R (nord)

Sokkel: NCS S 4010-G90Y

Trapp: Massiv, mørk melanorff bergart.  
Trapp; hjørnet: slifer

Primær  
fasadefarge

Gerikter

Vinduer

D

Sokkel

#### NOTATER

Bygget har store markiser. Reklamestripen på bygget er trolig i NCS S 9000-N og tar mye oppmerksomhet fra resten av fasaden. Vinduene i 1. etasje er nesten uten innsyn inn, men med mye reklame.

Gårds- og bruksnr. 402/201

Munkegata 52



#### FASADEMATERIALER

Liggende panel med enkel fals. 1. etasje har store fast karm vinduer, gerikter er utformet som pilastre i jonisk stil. Båndgesims mellom 1. og 2. etasje med dekor. Gerikter i 2. etasje er enklere, noe profilert. Vinduene her er 4-rams vinduer. Bygget har en slak rampe og trapper opp til en inntrukket inngang som har skyvedører. Port med dører som har metalldekor utenpå glassfelt. Krum, matt, oransje takstein.

#### FASADEFARGER

Kledning: NCS S 2502-Y

KFA:  
1500-N

Gerikter: NCS S 5500-N

4500-N

Vinduer: NCS S 1005-Y50R

Dører: NCS S 3502-B

Port: NCS S 5500-N

Sokkel: NCS S 3005-G80Y

Trapp: slifer

Primær  
fasadefarge

Gerikter

Vinduer

Dører

Sokkel

#### NOTATER

Gårds- og bruksnr. 401/43

Munkegata 33



#### FASADEMATERIALER

2. etasje har liggende panel med fals. Noe oppsprukket maling. Hvite, slitte plater med påmonterte bokstaver som reklame for butikk. 1. etasje har hovedvekt av glassfelt og aluminium. Dør i metall. Eldre, slitt port i tre. Vinduene i 2. etasje er 3-rams T-post vinduer i tre. Vinduenes gerikter møter taket. Takstein er mosegrodd.

#### FASADEFARGER

*KFA 10500-N*

Kledning: NCS S 1505-Y20R (målt i 1. etasje)

Gerikter: NCS S 2020-Y60R (index)

Dører: NCS S 2005-R50B

Port: NCS S 1005-Y30R

Primær  
fasadefarge

Gerikter

Dør

Port

#### NOTATER

*Tall i bølge 1841*

Gårds- og bruksnr. 402/203

Munkegata 56



#### FASADEMATERIALER

Fasaden har liggende panel med enkel fals. 1. etasje har store fast karm vinduer. Inntrukket inngangsparti. Flatt felt med plater mellom 1. og 2. etasje med reklame. Forfinet og svært detaljerte gerikter og dekorerte elementer i tre. Jonisk søylemotiv. Tempelgavl over inngangsparti og øer vinduer i 2. etasje. 2. etasje har 3-rams T-post vinduer. Tre kobhus med 1-rams vinduer med gavlmotiv over. Krum, matt mørk brun takstein.

#### FASADEFARGER

Kledning: NCS S 1005-Y30R

Gerikter: NCS S 4020-Y40R

Vinduer: NCS S 1002-Y

Dører: NCS S 8005-Y20R

Sokkel: NCS S 6020-Y80R

KFA: 0502 - Y20R

3030 - Y30R

Primær  
fasadefarge

Gerikter

Vinduer

Dører

Sokkel

#### NOTATER



Gårds- og bruksnr. 401/44

Munkegata 35



#### FASADEMATERIALER

Fasade bygd opp av metallrammer. Store fast karm vinduer og skyvedører. 2. etasje har fast karm vinduer med persienner som brukes. I 1. etasje er det markiser i de to utstillingsvinduene. Flere av byggets vinduer har reklame utvendig, som lukker fasaden igjen. Matt, oransje takstein.

#### FASADEFARGER

Kledning: NCS S 8000-N

KFA1

7000-N

Sorte plater: NCS S 9000-N

8000-N

Gul reklame: NCS S 0570-G80Y

Dører: NCS S 8000-N

Primær  
fasadefarge

Sorte plater

Reklame

Dører

#### NOTATER

Gårds- og bruksnr. 402/204

Munkegata 58



### FASADEMATERIALER

Liggende panel med enkel fals i 2. etasje. 1-rams vinduer i 2. etasje med **treram-**mer. Vinduene har reklame på glasset slik at en ikke kan se gjennom vinduene. 1. etasje har store glassflater. Fire kobhus med to stykk 1-rams vinduer. Taket har skiferstein lagt i firkantmønster. Sokkel av stående murstein, annenhver lys og mørk.

### FASADEFARGER

Kledning: NCS S 1010-Y30R (2. etg) og 8010-Y10R (1. etg)

Gerikter: NCS S 4000-N (2. etg)

Vinduer: NCS S 1505-Y30R (2. etg)

Dører: NCS S 8005-Y50R

Sokkel: NCS S 5020-Y80R (lys murstein) og 6502-Y (mørk)

**Trapp: slifer**

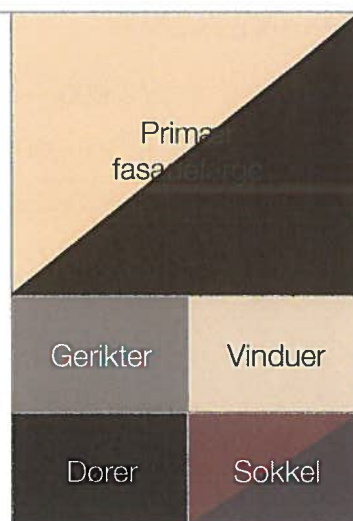

### NOTATER

Gårds- og bruksnr. 401/82

Olav Tryggvasons gate 41

Fasade mot Munkegata



#### FASADEMATERIALER

~~Farget, rød betong~~ farget betong m/ ~~mange~~ mange ulike bergarter inni, overrett av rødlige steiner. Lakkert overflate  
Slippt, rødlig betong med små steiner som varierer i farge. Fasaden har uttrekte elementer. Det mest fremtredende er de uttrukne, vertikale elementene. Disse fungerer som et rutenett for vinduenes plassering. Vinduene i 1. etasje er høye, rektangulære fast karm vinduer med metallramme. Vinduene i 2. og 3. etasje er 1-rams vinduer med metallramme. Svarte, glaserte krumme takstein.

#### FASADEFARGER

<sup>VFA:</sup>  
5030-Y80R

Kledning: NCS S 6020-Y90R (betong med steiner)

Gerikter: NCS S 8010-Y10R (dører)

Vinduer: NCS S 8505-Y20R

Dører: NCS S 8005-Y80R (sor) og 8010-Y10R (midt på)

Primær  
fasadefarge

Gerikter

Vinduer

Dører

NOTATER

Gårds- og bruksnr. 402/207

Munkegata 62



#### FASADEMATERIALER

2. etasje har liggende panel med enkel fals. Båndgesims mellom 1. og 2. etasje med panel som ligger tett i tett. 1. etasje har store vinduer med fast karm. 2. etasje har 3-rams T-post vinduer med ramme av tre. Vinduene her har profilerte gerikter. Krum, mørk oransje matt takstein. Sokkelen er støpt.

#### FASADEFARGER

*5030-G40Y* *0502-Y20R*  
Kledning: NCS S 6020-G50Y (2. etg) og 1505-Y30R (1.etg)

Gerikter: NCS S 7010-Y50R (2. etg)

Vinduer: NCS S 1005-Y20R (2. etg) og 1505-Y30R (1.etg)

Dører: NCS S 9000-N (midt på) og 1005-Y30R (t.v.)

Sokkel: NCS S 7005-Y50R

*Trapp: skifer*

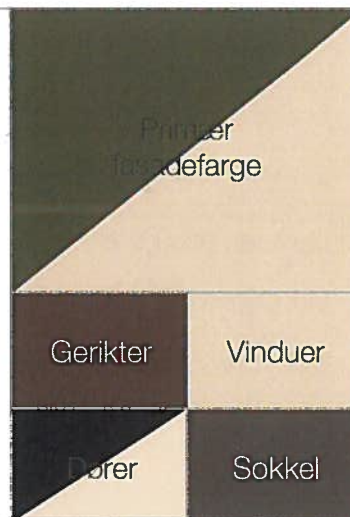

#### NOTATER

*Tatt i bruk 1681*

Gårds- og bruksnr. 401/40

Olav Tryggvasons gate 40

Fasade mot Munkegata



#### FASADEMATERIALER

Byggets hovedfarge er i 3. til 5. etasje og er malt mur. 1. og 2. etasje har grov og ru, støpt betong. 3. til 5. etasje har 3-rams T-post vinduer med stikkbue i øverste ramme. Tårn på byggets hjørne (der Munkegata møter Olav Tryggvasons gate). Tre typer tak; krum svart takstein på byggets nordlige del (t.v. på bildet), skiferstein lagt i firkantmønster, mens tårnet har kobbertak. Hovedgesimsen har tannsnitt.

FASADEFARGER ~~område~~ KFA: 2020-Y60R

Kledning: NCS S 1020-Y70R (index)

Vinduer: NCS S 7005-Y80R (1. etasje)

Sokkel: NCS S 4005-Y20R (lys) og 7502-Y (mørk)

KFA: 3002-Y10R & 6500-N

Primær  
fasadefarge

Vinduer

Sokkel

NOTATER

Gårds- og bruksnr. 402/207

Olav Tryggvasons gate 42

Fasade mot Munkegata



#### FASADEMATERIALER

2. og 3. etasje har stående panel med over- og underliggere med staff. Sokkeletasjen har inntrukne fast karm vinduer med utstillinger i. Gerikter i 2. og 3. etasje er noe artikulerte og vannbrettet har tannsnitt. Hovedgesimsen er profilert. Markiser brukes aktivt over sokkeletasjen.

#### FASADEFARGER

Kledning: NCS S 0502-Y50R

FA:  
0500-N

Gerikter: NCS S 0502-Y50R

Vinduer: NCS S 0603-G80Y

Dører: NCS S 5030-Y40R

Sokkel: NCS S 3500-N

Primær  
fasadefarge

Gerikter

Vinduer

Dører

Sokkel

#### NOTATER

"Thaulow-gården"

Bygget har mye oppsprukket maling.

Tatt i bruk 1805, oppført av P. Andersen Falch

Lars Fasting 1965 (ombygging?)

Gårds- og bruksnr.

Olav Tryggvasons gate 42

Fasade mot Munkegata



#### FASADEMATERIALER

Stående panel med over- og underliggere med staff. 2-rams vinduer og 1-rams vinduer i 2. etasje. 1. etasje har høye, fast karm vinduer i 1. etasje. Dør i tre med glassfelt. Krum, matt mørk takstein. Sokkelen er ru.

#### FASADEFARGER

Kledning: NCS S 0502-Y

KFA:  
0500-N

Gerikter: NCS S 0502-Y50R

Vinduer: NCS S 0502-Y

Dører: NCS S 4030-Y40R

Sokkel: NCS S 3502-Y

Primær  
fasadefarge

Gerikter

Vinduer

Dører

Sokkel

#### NOTATER

Gårds- og bruksnr. 401/40

Munkegata 37



#### FASADEMATERIALER

Stående panel med over- og underliggere med staff. 3-rams T-post vinduer. Vinduene har tykke sprosser, og sammen med geriktene ser begge deler veldig tykt ut. Over døren i portrommet er det to rader med kvadratiske ruter over. Svart, matt og krum takstein. Et kobhus med to stykk 1-rams vinduer.

#### FASADEFARGER

Kledning: NCS S 6502-Y

AEH:  
5500-N

Gerikter: NCS S 0500-N (vindu)

Vinduer: NCS S 0300-N

Dør: NCS S 6030-Y60R (lakkert tre)

Sokkel: NCS S 5502-Y

Primær  
fasadefarge

Gerikter

Vinduer

Dører

Sokkel

#### NOTATER



Gårds- og bruksnr. 401/45

Munkegata 39



#### FASADEMATERIALER

Stående panel med over- og underliggere med staff. 1-rams vinduer. Taket har skifer lagt i firkantmønster, steinene har en gul tone. Bygget har takvinduer. Inngang på hjørnet t.h. på fasaden. Trapp opp med malt sokkel, dekke i skifer. Dør i metall med glassfelt.

#### FASADEFARGER

Kledning: NCS S 0603-Y40R *0500-N*

Gerikter: NCS S 0502-Y50R

Vinduer: NCS S 1002-G50Y

Dører: NCS S 6020-Y80R

Sokkel: NCS S 4502-Y

*Trapp: oppdalskifer*

Primær  
fasadefarge

Gerikter

Vinduer

Dører

Sokkel

#### NOTATER

Uteservering med elementer av metall og glass. Metallet er NCS S 9000-N.

*Tatt i bruk 1843*

Gårds- og bruksnr. 401/45

Munkegata 41



#### FASADEMATERIALER

Stående panel med over- og underliggere. Mye avflasket maling, det er flekket på med et lag ny maling. Bygget har ulike typer vinduer, i 1. etasje er det høye, rektangulære vinduer med fast karm, samt 4-rams vinduer, der de to nederste rammene har en horisontal sross. 2. etasje har 1-rams vinduer. Bygget har to inngangspartier. Tak i skifer lagt i firkantmønster, samt 3 takvinduer.

#### FASADEFARGER

Kledning: NCS S 0502-Y50R

KFA: 0500-N

Gerikter: NCS S 0502-Y50R

Vinduer: NCS S 0502-Y50R

Dører: NCS S 0502-Y50R (t.h.) og 9000-N (midt på)

Sokkel: NCS S 4502-Y

Trapp: Stifer oppdalslifer (kvartstiltish grå)

Primær  
fasadefarge

Gerikter

Vinduer

Dører

Sokkel

#### NOTATER

Tatt i bruk 1841

Gårds- og bruksnr. 402/208

Munkegata 64A



#### FASADEMATERIALER

Betongbygning med trekledning. Stående panel med over- og underliggere der overliggerne står veldig tett slik at underliggerne bare synes delvis. Tilbaktrukket inngangsfasade. Stikkbuer i den murte sokkelens store fast karm vinduer. Døren med glassfelt. Fransk balkong. Saltak.

#### FASADEFARGER

Kledning: NCS S 5030-Y90R

KFA:  
4040-R

Vinduer: NCS S 4010-G50Y

Dører: NCS S 4010-G50Y

Sokkel: NCS S 1002-Y

KFA:  
0500-U

Primær  
fasadefarge

Vinduer

Dører

Sokkel

#### NOTATER

Per Knudsen Arkitektkontor, 1983. Mye reklame i sokkeletasjen.

Gårds- og bruksnr. 402/131

Munkegata 68B



#### FASADEMATERIALER

Malt betong. Et vertikalt felt over inngangsdøren som er trukket ut og kledd med plater i metall. Ulike typer vinduer. Noen i tre, de fleste i metall. Vinduene i 1. etasje er store vindusflater med stikkbue.

#### FASADEFARGER

Kledning: NCS S 5005-G20Y

*KIA*  
3005 - B90G

Vinduer: NCS S 3502-B

Dører: NCS S 3502-B

Hvite plater: NCS S 0603-G40Y

Fliser: NCS S 0603-G80Y

Primær  
fasadefarge

Vinduer

Dører

Fliser

Plater

#### NOTATER

En noe uoversiktlig fasade.

Gårds- og bruksnr. 402/209

Munkegata 70

Ravnklohallen



#### FASADEMATERIALER

Store glassflater i varierende størrelse med metallinramming. Bygget har takutstikk. På undersiden av takutstikket er det et gult, bølgeformet materiale i plast.

#### FASADEFARGER

Vindu: NCS S 2002-B

*KFA*  
*1010-R90B*

Gul plast: NCS S 1060-Y (index)

*010*

Uteservering: NCS S 0502-G50Y

Vindu

Gul plast

#### NOTATER

Bygget har et stort område med uteservering som er avgrenset av malte treel-  
ement. *Ferdigattest: 2000*

Gårds- og bruksnr. 401/78

Fjordgata 82

Fasade mot Munkegata



#### FASADEMATERIALER

Liggende panel, weatherboard. Mye eldre trevirke, brede bord og nagler med stort hode. 2-rams vinduer med to horisontale og en vertikal spross. Artikulerte vinduskneker. Midt på fasaden, i 2. og 3. etasje er det 3-rams vinduer med oppslåtte vinduslemmer. Lemmene har antageligvis samme farge som portene til bryggen. Rødlig, krum takstein. 1-rams takvinduer er satt parvis sammen. Sokkeletasjen har parkeringskjeller, synlige H-bjelker i malt stål kan sees når porten inn er åpen. Sokkeletasjen er kledd med kryssfinér som har innfrest fiskebeinsmønster.

#### FASADEFARGER

Kledning: NCS S 4030-Y20R

KFA:  
3040-Y10R

Gerikter: NCS S 1005-Y30R

Vinduslem: NCS S 6005-G80Y

Sokkel: NCS S 6005-G80Y

H-bjelker: NCS S 7010-B70G

Primær  
fasadefarge

Gerikter

Vinduslem

Sokkel

H-bjelker

#### NOTATER

Tatt i bruk: 1841