

# NØKTERNT, MEN FORSVARLIGBILLEDIG?

---

hvordan utforme et asylsenter for ungdom på  
deres premisser?

prosjektsammendrag  
stud.arch Kristine Brembo  
veiledere: Stein Jenssen og Eli Støa  
NTNU 2014



## OPPGAVE

Hvordan utforme et asylsenter for enslige mindreårige asylsøkere mellom 15 og 18 år på deres premisser?

I dag bor enslige mindreårige mellom 15 og 18 år på avdelinger i ordinære mottak. Kvaliteten på disse mottakene er i følge UDI "nøkternt, men forsvarlig", noe som ikke er et egnet oppvekstmiljø. Hvordan kan man gjennom en strategisk planløsning legge grunnlaget for utviklingen av et internt fellesskap som bygger opp om barnets utvikling og gjør ventetiden om til noe produktiv?

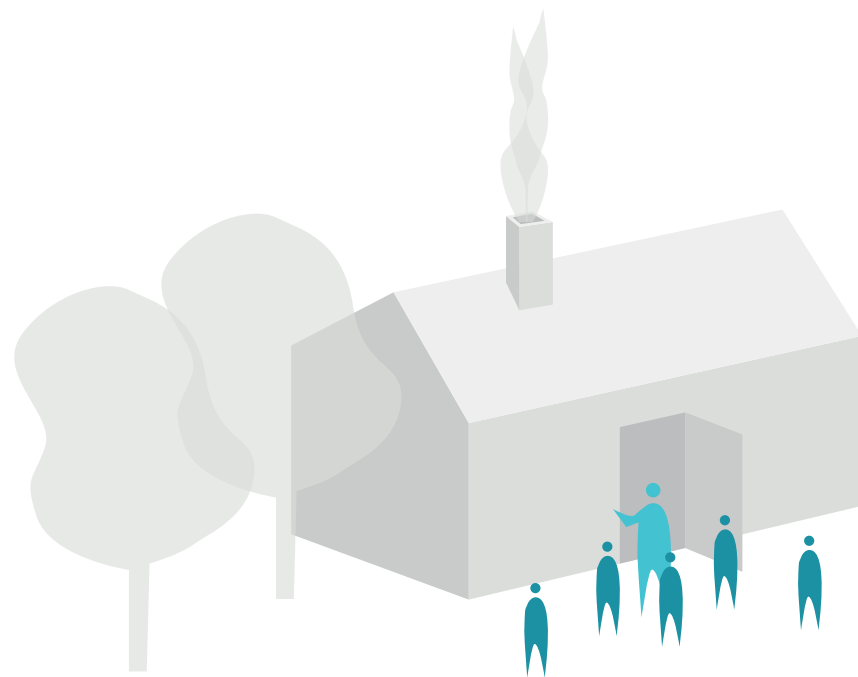

## INTENSJONER

\_Skape et hjem for de som bor der, og omgivelser som ikke først og fremst minner dem på hvilken situasjon de er i.

\_Legge til rette for ulike grader av fellesskap slik at den enkelte selv kan velge hvor mye han eller hun skal delta.

\_Skape gode overganger fra det helt offentlige til det helt private og fra administrasjon til bolig.



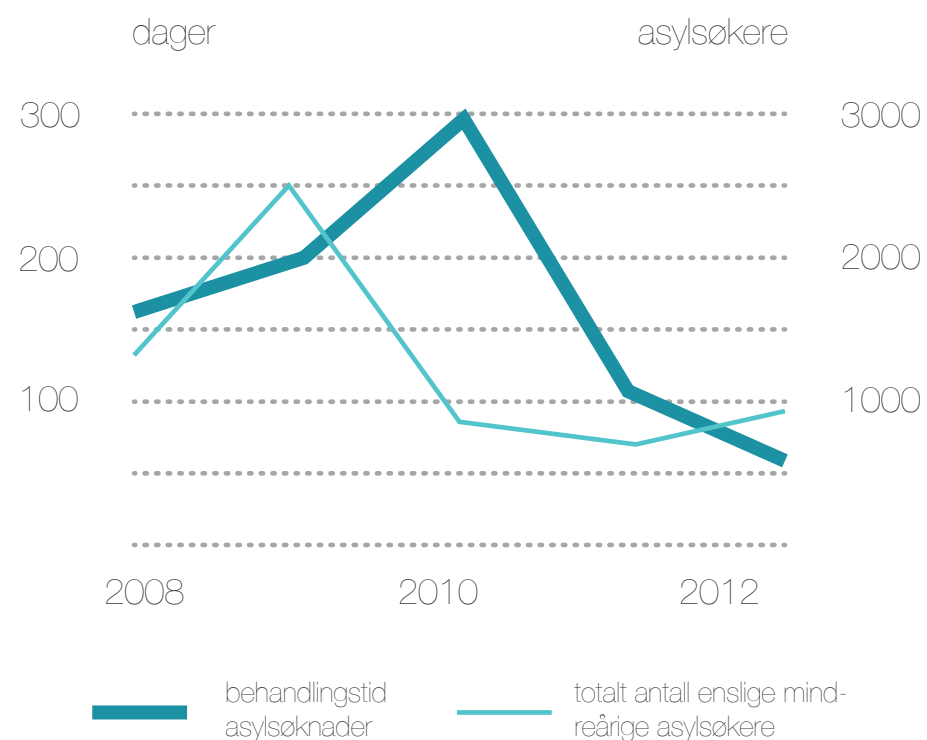

\_Tegne en nøktern og robust bygning som samtidig danner en trygg og velkommen atmosfære og inviterer til interaksjon og deltakelse.



## PREMISSER

Den største utfordringen innenfor asylsystemet er det varierende antallet asylsøkere, men det vil alltid være en strøm til Norge.

Etter å ha fullført asylsøknaden hos UDI overføres man til et mottak. I 2012 var gjennomsnittlig oppholdstid på mottak for enslige mindreårige rundt 70 dager. Det er derimot noen som får innvilget midlertidig opphold til de er 18 år og kan tilbringe opp til 3 år på mottak. Utfordringene blant beboerne er mange og det er umulig å generalisere. Det er derfor viktig at et senter for enslige mindreårige tilrettelegger for dette.

	 beboere	 årsverk	 kvm per beboer, totalt	 kvm per beboer, privat
Sunndal Asylmottak, avdeling for enslige mindreårige mellom 15 og 18 år	30	14	46	10
Gjøvik omsorgssenter for enslige mindreårige under 15 år, driftes av barnevernet	25	53	56	13
Senter for enslige mindreårige asylsøkere mellom 15 og 18 år	24	24	23	6



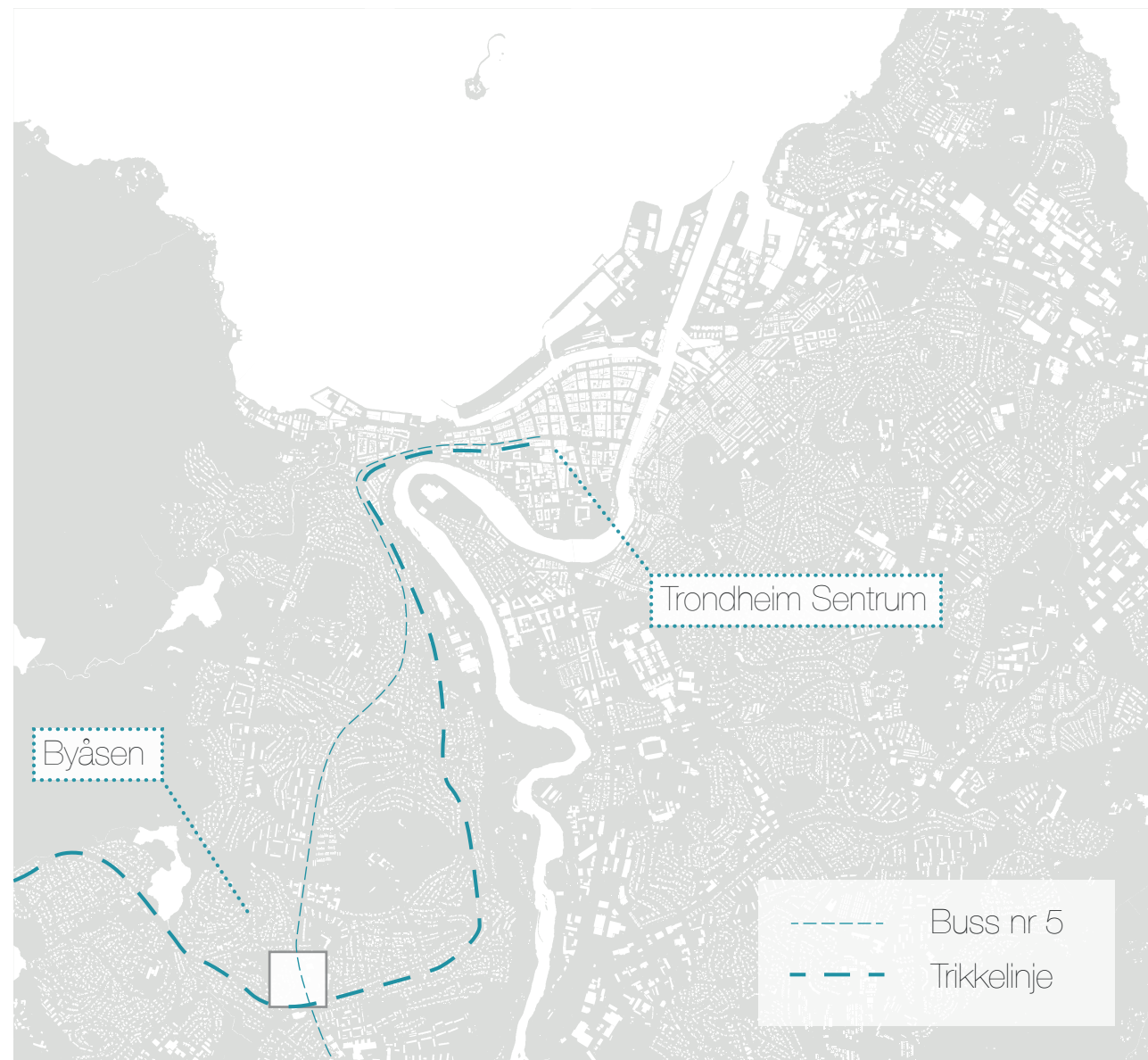

SITUASJONSKART  
1:50000

## TOMTEVALG

Etter en inngående analyse av ulike områder i Trondheim, falt valget på en tomt på Munkvoll sør-øst for sentrum. Adresse: Byåsveien 190 - 194

Kriteriene for valg av tomt var nærhet til skole, nærhet til kollektivtransport, nærhet til fritidsaktiviteter, at tomten skulle være en del av et fungerende nærmiljø og at det skulle være lite trafikk av biler og mennesker for å skape en oversiktlig situasjon. Kriteriene ble bestemt ut i fra besøk og analyse av eksisterende avdelinger for enslige mindreårige og analyse av brukergruppen og deres hverdag.





SITUASJONSPLAN  
1:1000

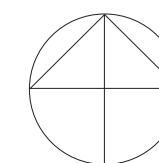



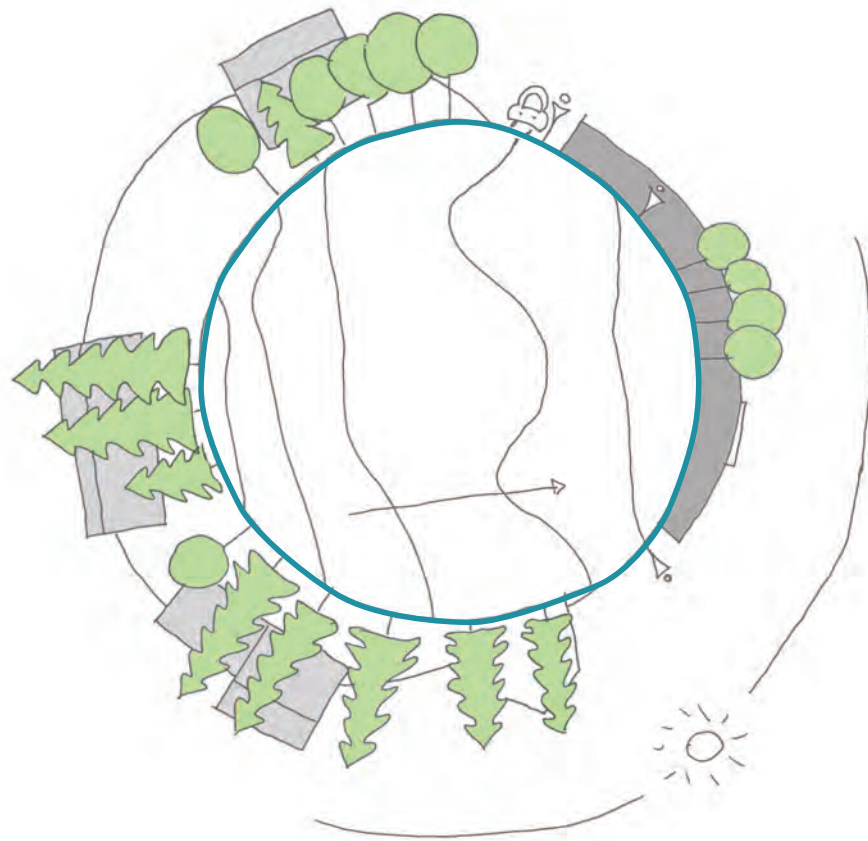

## KVALITETER

Tomten er godt skjermet fra naboer av trær og vegetasjon mot vest og sør. I tillegg ligger tomten i en helning mot øst og har derfor utsikt mot øst og gode solforhold på formiddagen.

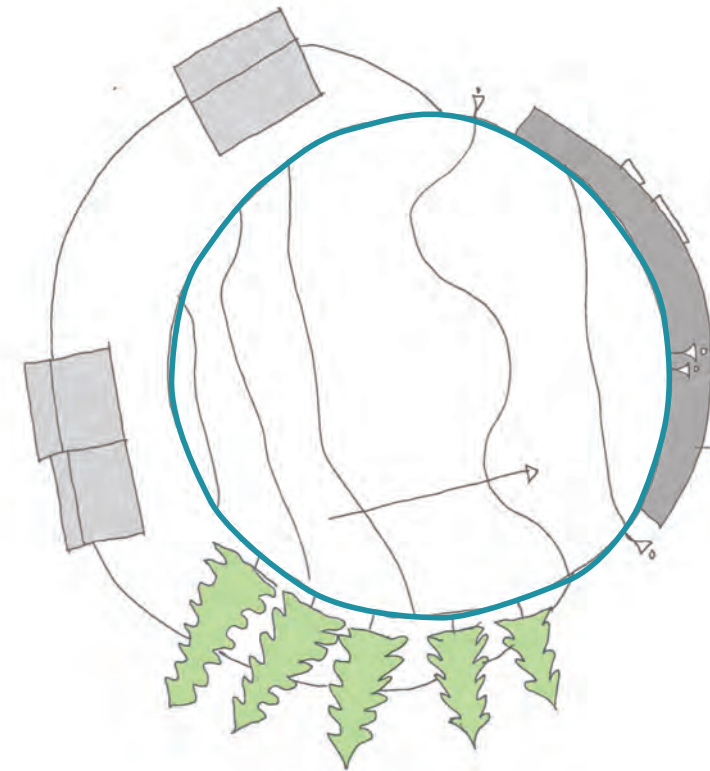

## UTFORDRINGER

Tomten ligger på vestsiden trafikkerte Byåsveien, men det er en støyskerm og en gangvei i mellom. Det er derfor likevel en oversiktlig situasjon i forhold til adkomst til senteret. På ettermiddagen går solen fort bak trærne på sørsiden av tomten og etterhvert bak åsen.





NABOER MOT NORD-VEST



MOT SØR-VEST



MOT ØST



UTSIKTMOT ØST





ANKOMST FRA SØR





PLAN 1. ETASJE  
1:500

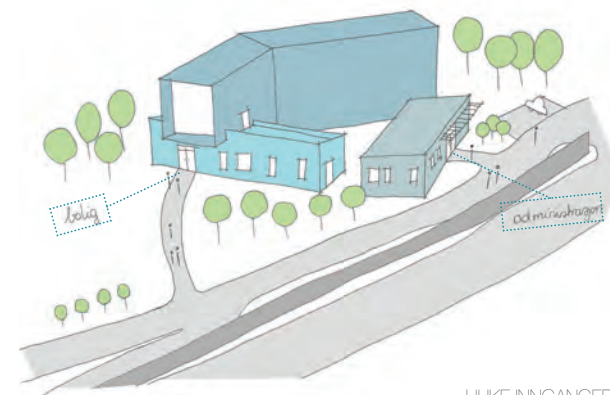
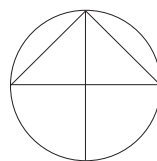

ULIKE INNGANGER

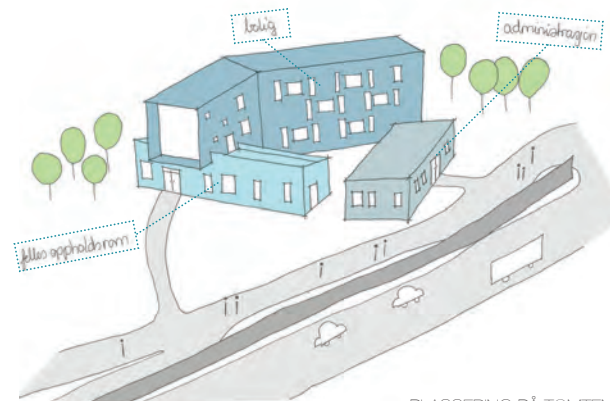

PLASSERING PÅ TOMTEN

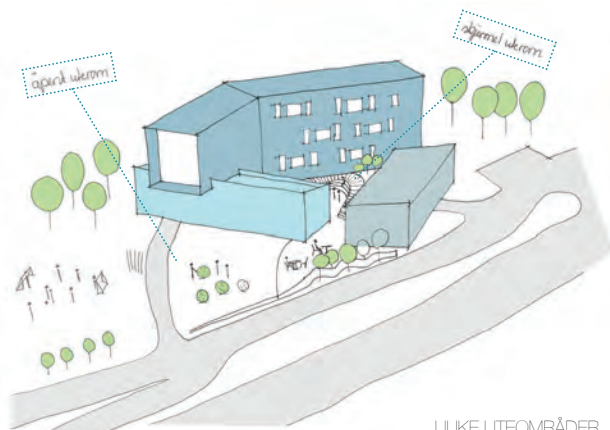

ULIKE UTEOMRÅDER

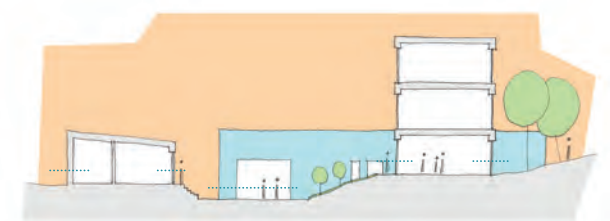

FØLGE TERRENGET



SONEINDELING



STØRRELSESFORHOLD

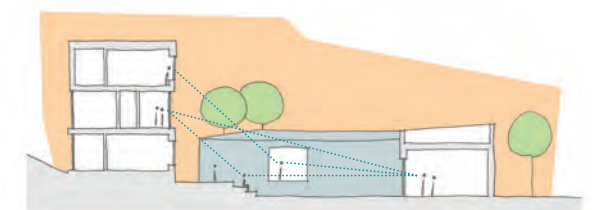

SIKTLINJER





PLAN 1. ETASJE  
1:200

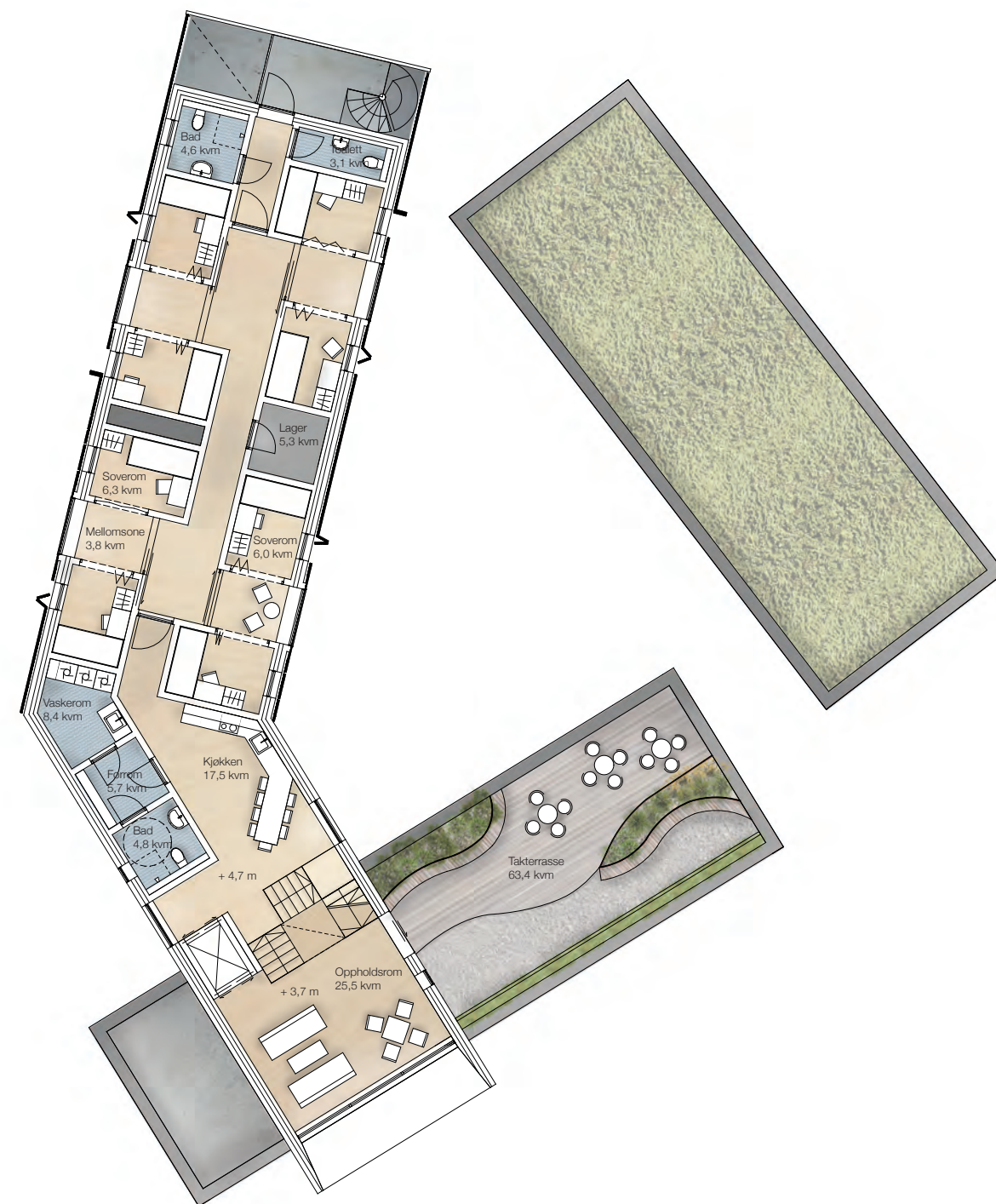
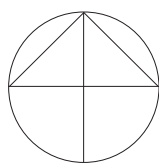

PLAN 2. ETASJE  
1:200

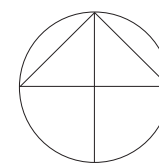









SNITT A  
1:200



FASADE SØR-ØST  
1:200



SNITT B  
1:200



FASADE VEST  
1:200





SNITT C  
1:200



FASADE NORD-ØST  
1:200



ingen kontakt

STANDARD FELLESROM

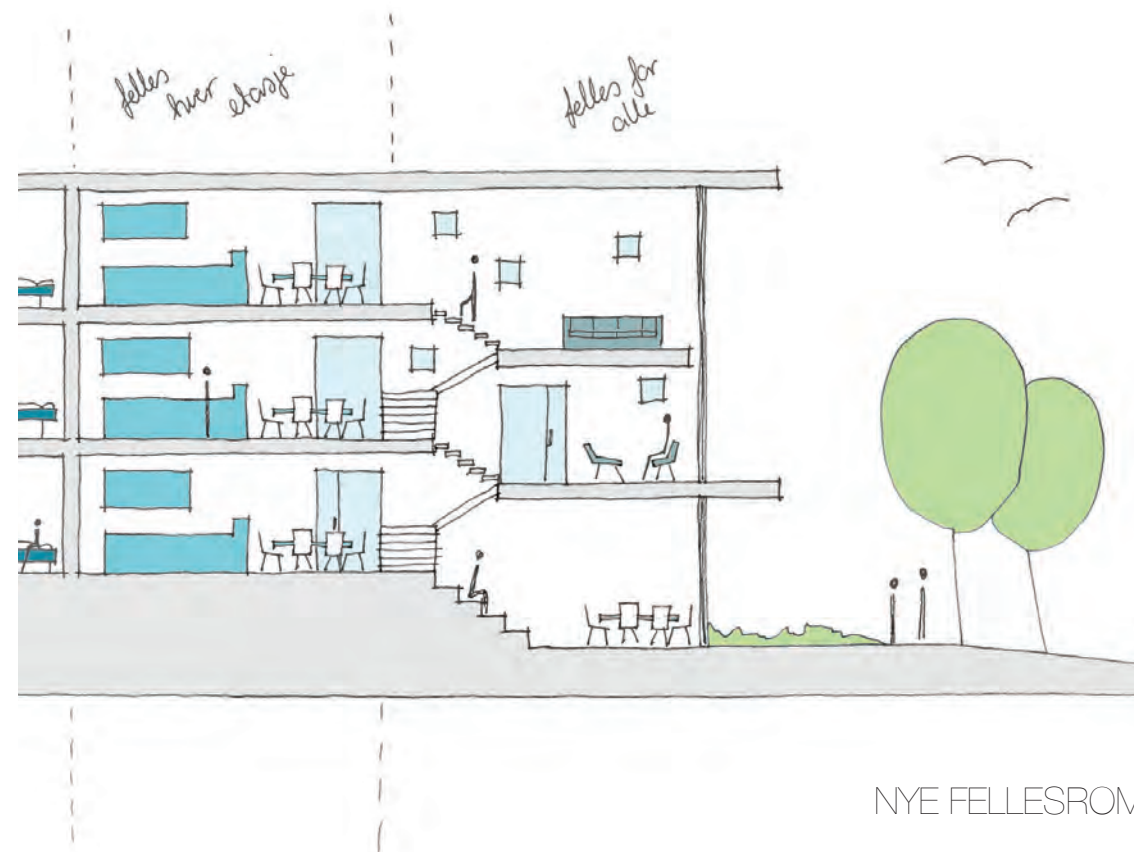

NYE FELLESROM

## FELLESROM

Hver etasje har sitt eget kjøkken som danner en overgangssone til det helt private, mens de felles oppholdsrommene binder de ulike etasjene sammen og skaper vertikal kontakt.

På avdelinger for enslige mindreårige asylsøkere oppholder beboerne seg veldig mye på sitt eget rom. Ved bruk av soner med ulik grad av privathet gjøres overgangen fra å være helt alene til å være en del av det store fellesskapet mer gradvis. Organiseringen av rommene er gjort slik at man umiddelbart kan få en oversikt over hvem som bruker hvilke rom, og lett kan ta stilling til i hvor stor grad man vil delta i fellesskapet. Åpenheten mellom etasjene skaper en visuell kontakt som gjør at man er del av det store fellesskapet uten å måtte være en aktiv deltaker.



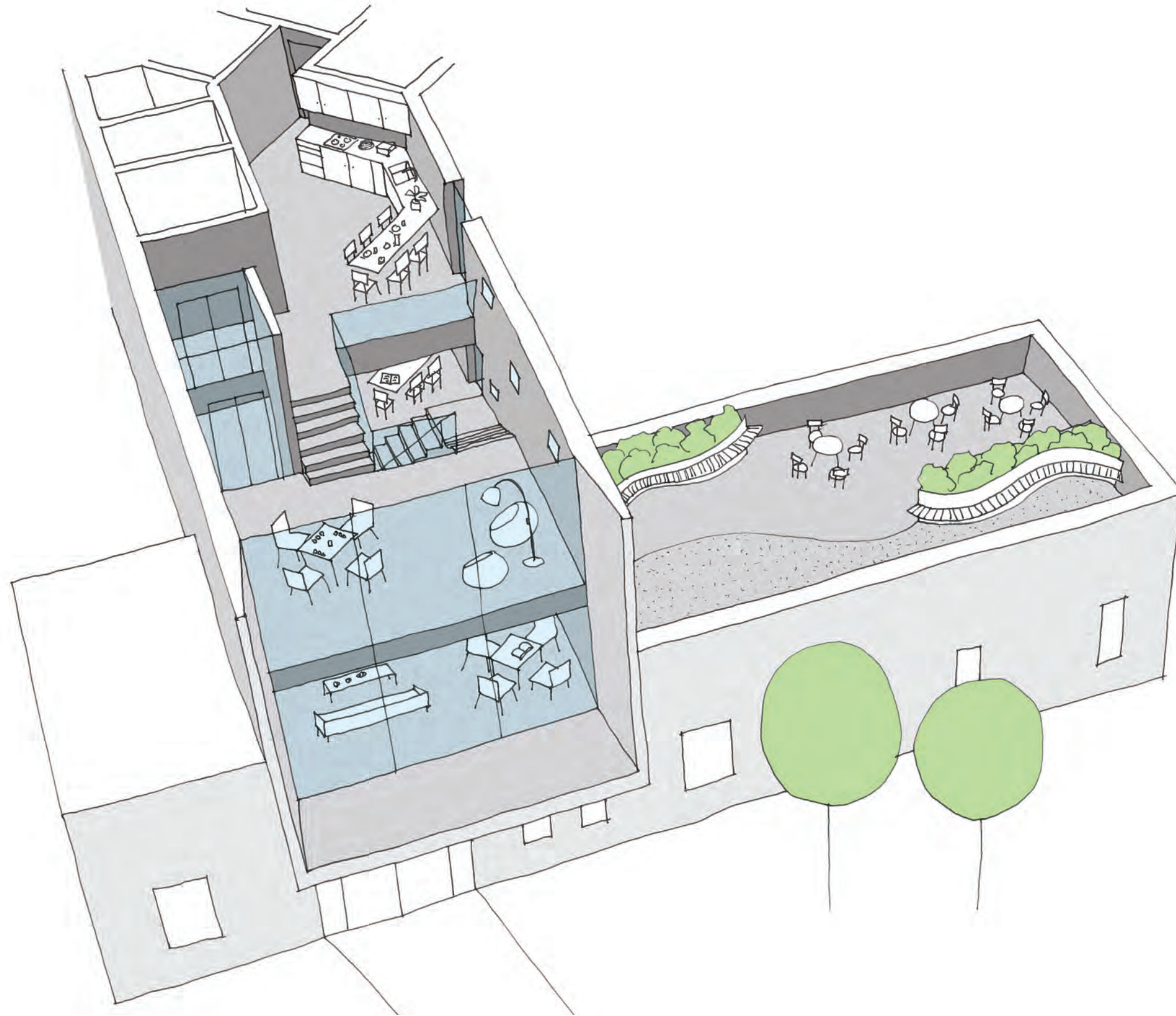

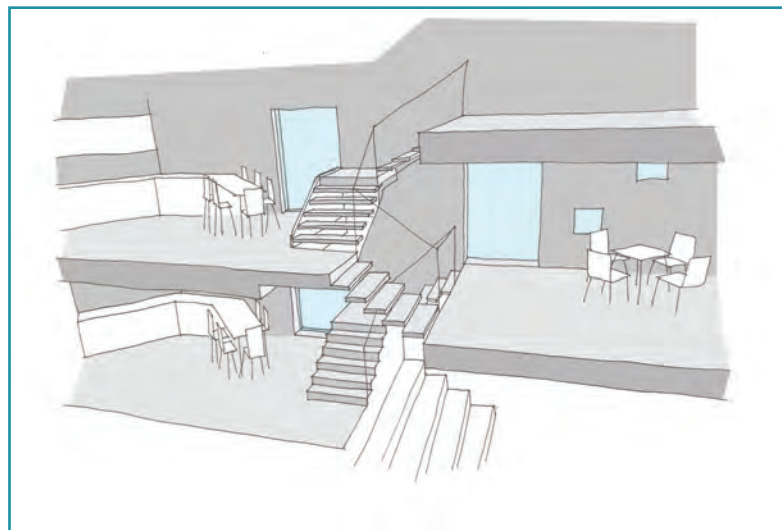

## KONTAKT

Kontakten mellom etasjene er med på å skape et større fellesskap hvor man selv kan bestemme hvor aktiv man skal være.

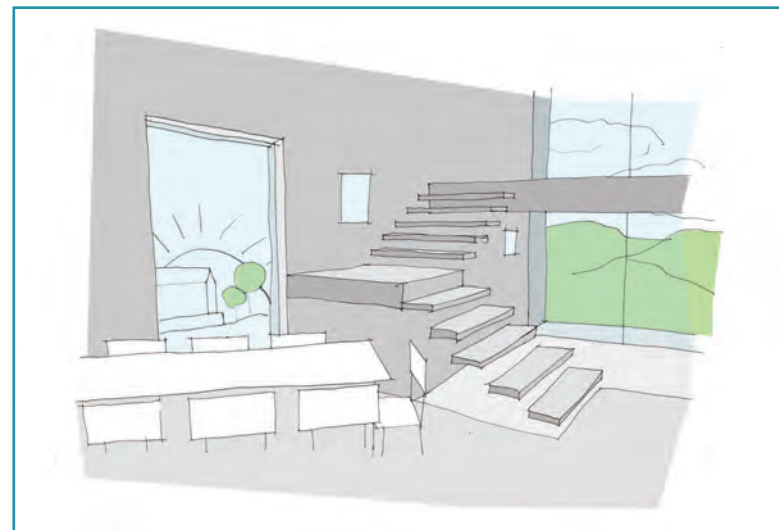

## ORIENTERING

Volumet er orientert slik at morgensolen kommer inn på kjøkkenet, og utsikten fra oppholdsrommene er rettet mot åsene i øst og delvis skjermet fra veien.

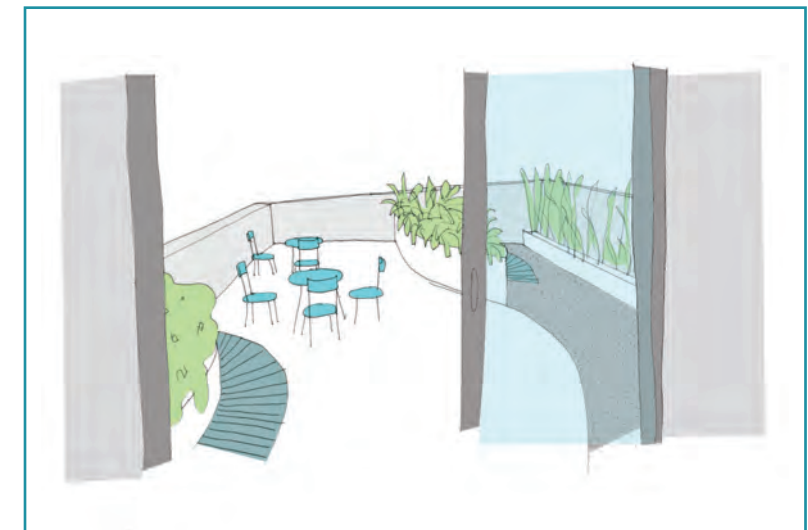

## TAKTERRASSE

Som et mer skjermet alternativ til uteområdene på bakkeplan, danner takterrassen en stillesone som bare er for beboerne.





KJØKKEN I 2. ETASJE SETT MOT OPPHOLDSROM





STANDARD SOVEROM

## SOVEROM

Soverommene er plassert i par med en delt sone i mellom for å øke fleksibiliteten for beboeren. Man kan selv bestemme om man vil være helt alene, eller om man vil åpne opp for andre.

I dagens mottak deler to og to ofte rom. For noen er det essensielt å være i umiddelbar nærhet av andre for å føle seg trygg, mens for andre er det motsatt. Ved bruk av foldevegger er det opp til beboeren selv å bestemme om man vil være alene eller ikke.

Mellomsonen danner en ytterligere overgang mellom det som er helt privat og det som er felles for etasjen. Det er en sosial sone beboeren selv kontrollerer som legger til rette for mindre fellesskap innad i det store.



NYE SOVEROM



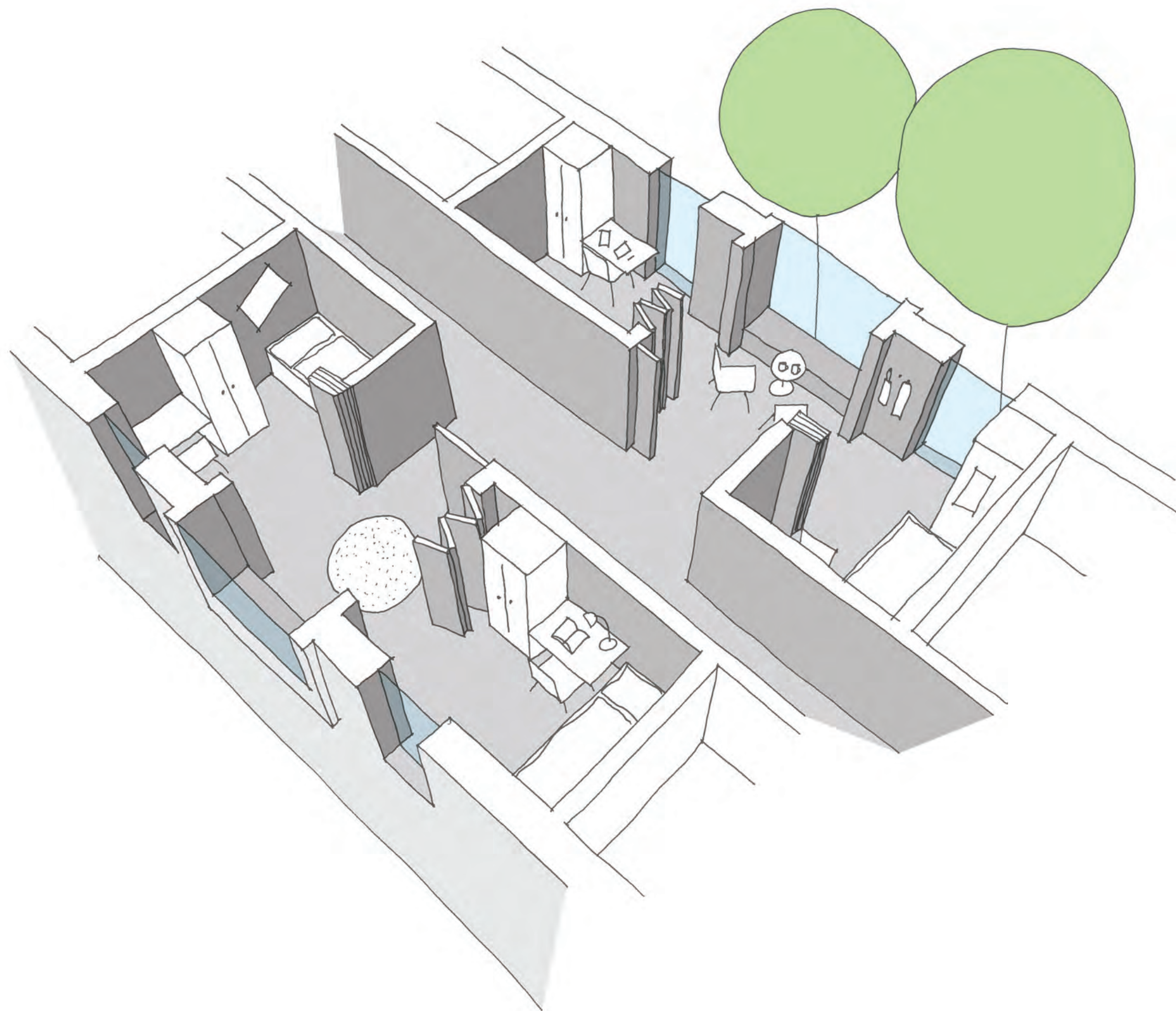

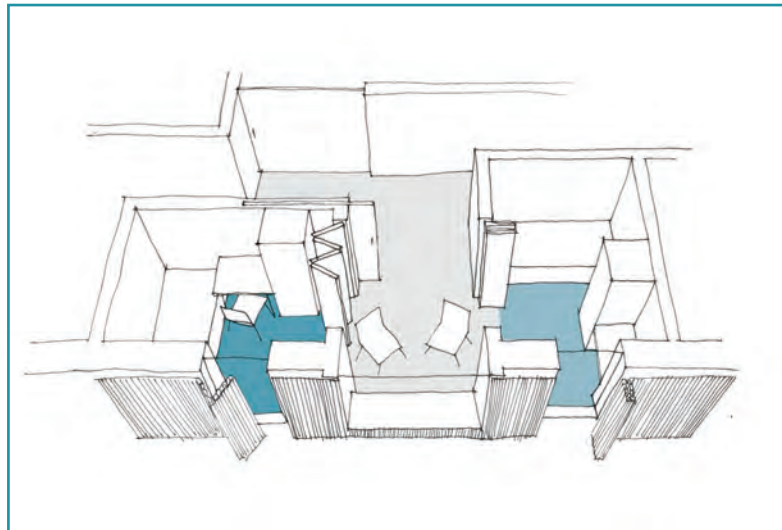

## ULIKE ROM

Det er to ulike typer rom for å danne en mer variert opplevelse av etasjen. Utvidelser i gangen danner en forlengelse av mellomsonen dersom skyvedøren er åpen.

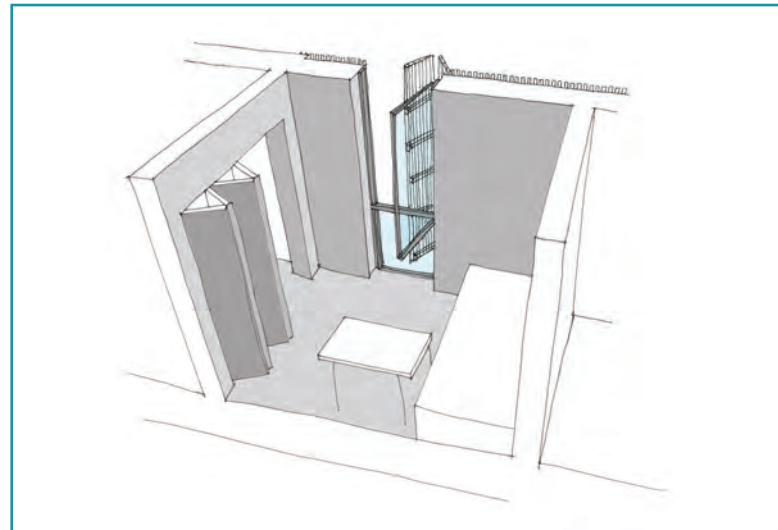

## MEDVIRKNING

Beboerne er i en situasjon de ikke har kontroll over. Det er derfor lagt til rette for å kontrollere sin egen omgivelser. Med foldeveggen kontrollerer man kontakten med andre og med spileveggen kontrollerer man innsyn og utsyn.

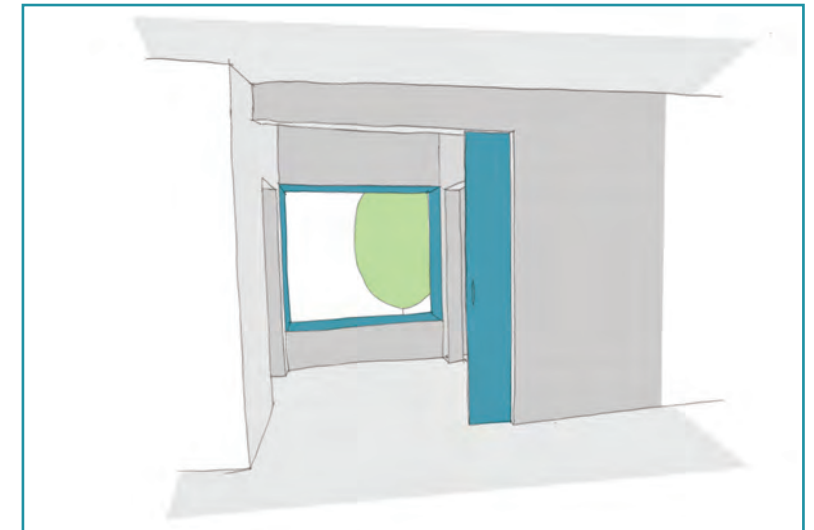

## FARGER

Innvendig material er hovedsakelig eksponert massivtre, men skyvedører og vinduskarmer i mellomsonene er malt i ulike farger. Hvert soveromspår har sin farge.





HELT ÅPENT TIL MELLOMSONEN



EN FOLDEVEGG ÅPEN TIL MELLOMSONEN

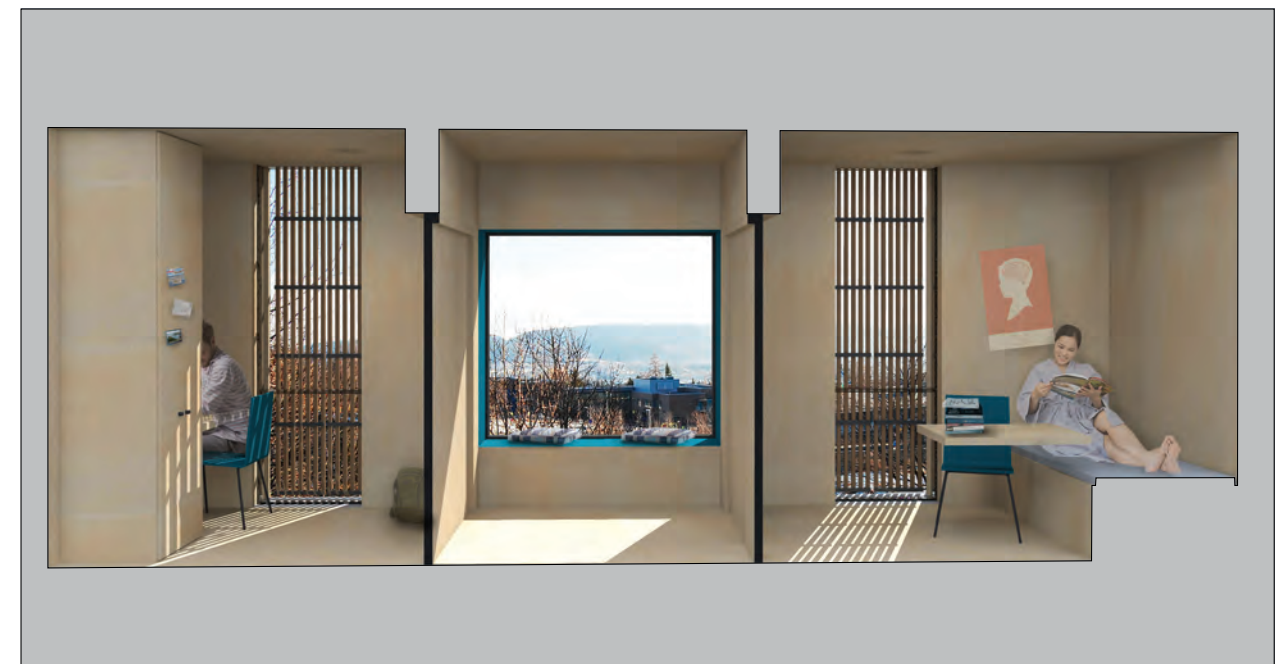

BEGGE FOLDEVEGGENE LUKKET

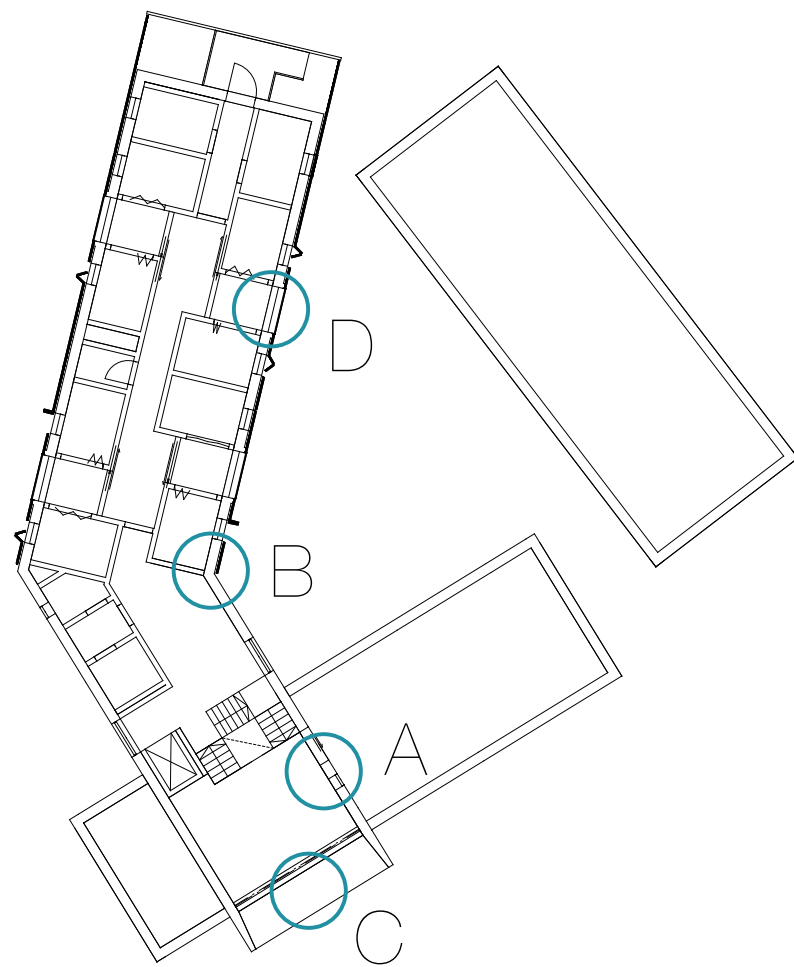

## KONSTRUKSJON

Konstruksjonen består av vegger og dekker av massivtre. Interiøret er hovedsakelig eksponert massivtre og eksteriøret er trepanel med ulik dimensjon og dybde.

Massivtre er valgt som konstruksjon på grunn av dets gode egenskaper og et ønske om ubehandlet tre som innvendig material. Massivtreets taktilitet danner et varmt og lunt interiør, samtidig som det er robust. Overflaten er behandlet for å beholde dens lyse farge.

Fasadeuttrykket varierer i forhold til innvendig bruk. På boligdelen er fasaden bestående av en spilevegg med kontrollerbare paneler foran soveromsvinduene, mens de ytterlige fasadene er panel med tilsvarende dimensjoner som spilene. Trevirket er furu behandlet med Møre Røyal Natur eller tilsvarende. Fasaden på begge ender av boligbygget er mørkbeiset kryssfinér for å danne en ramme rundt bygget.

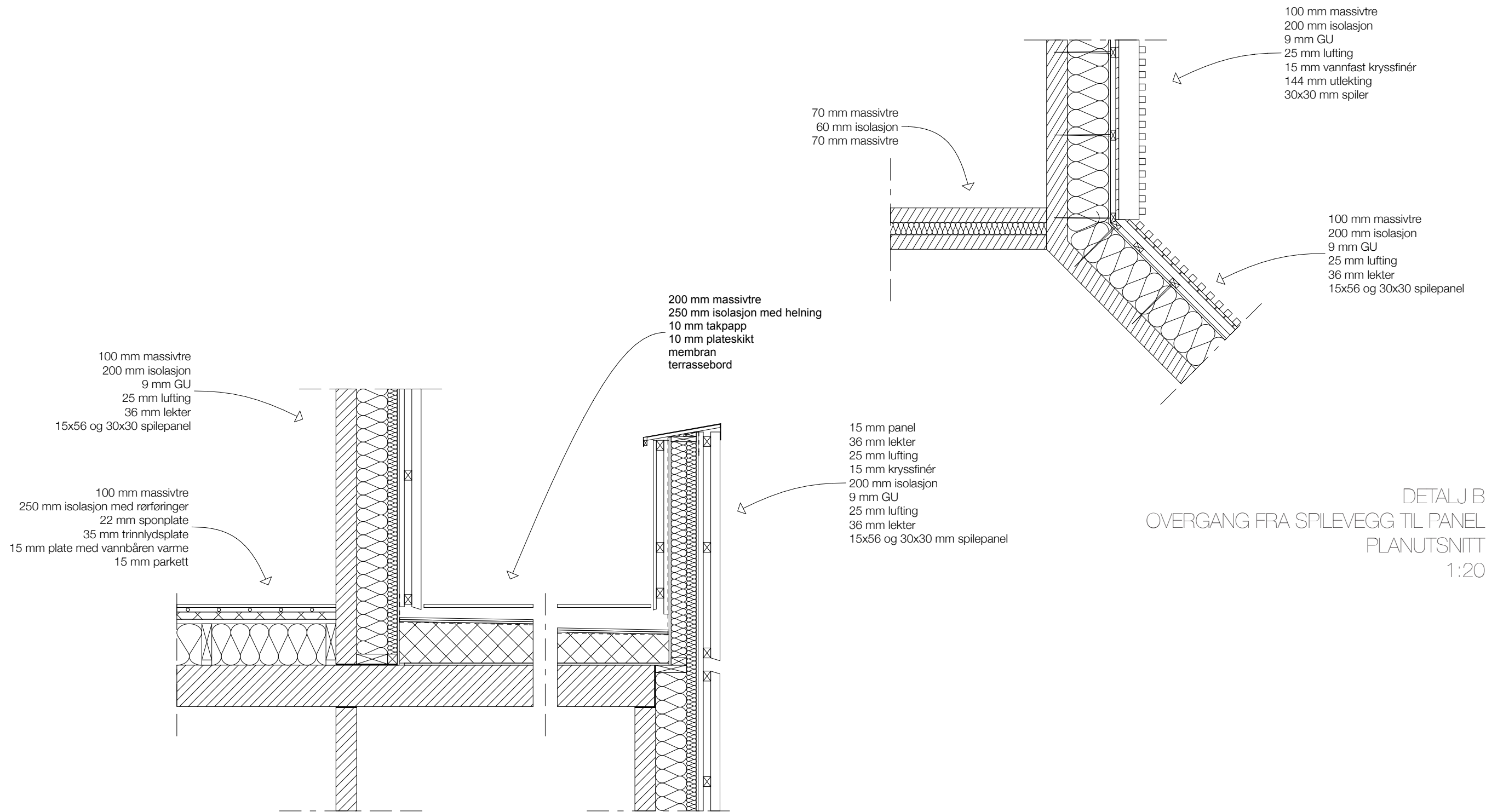

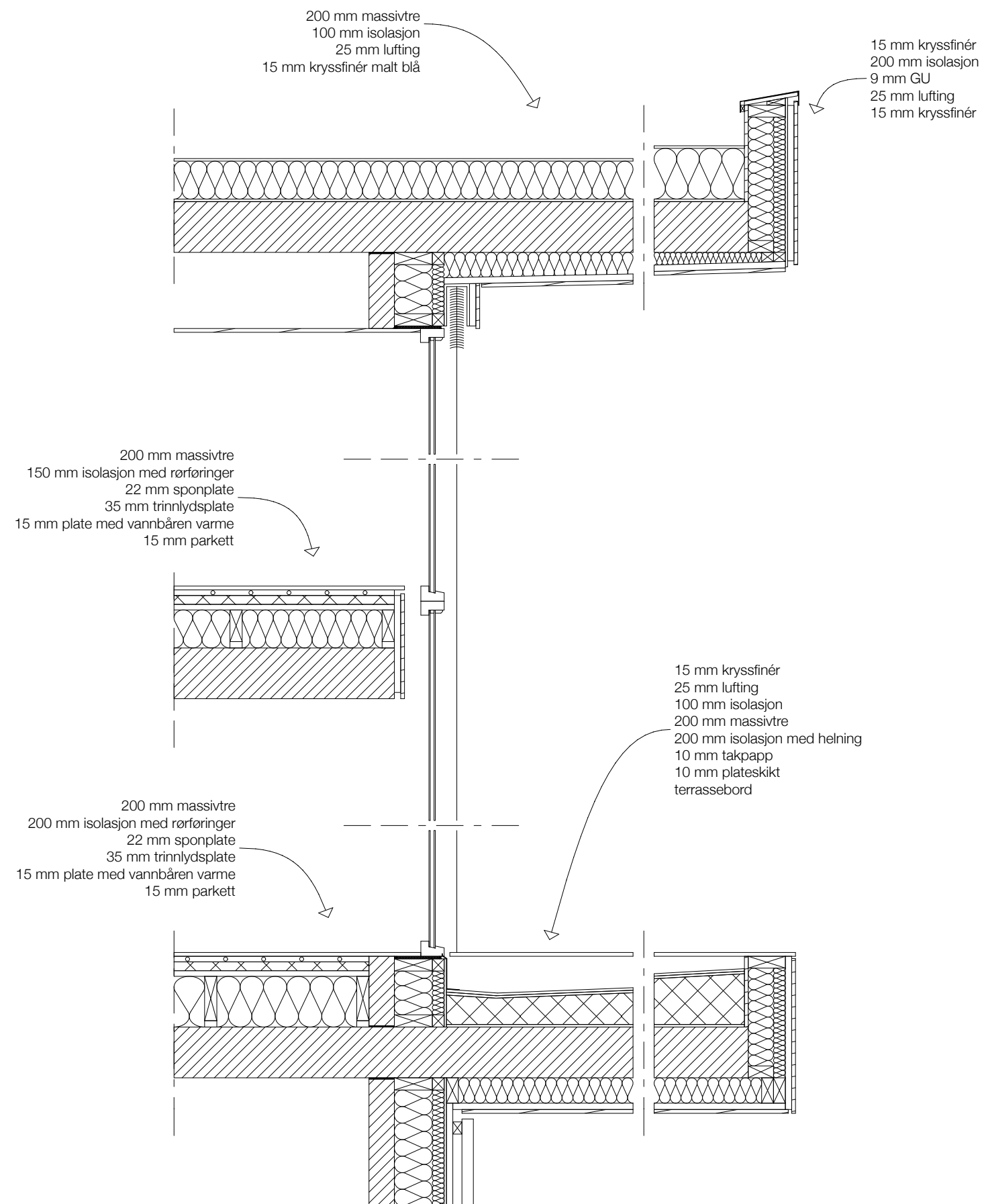

DETALJ C  
SNITT STOR GLASSFASADE OPPHOLDSROM  
1:20

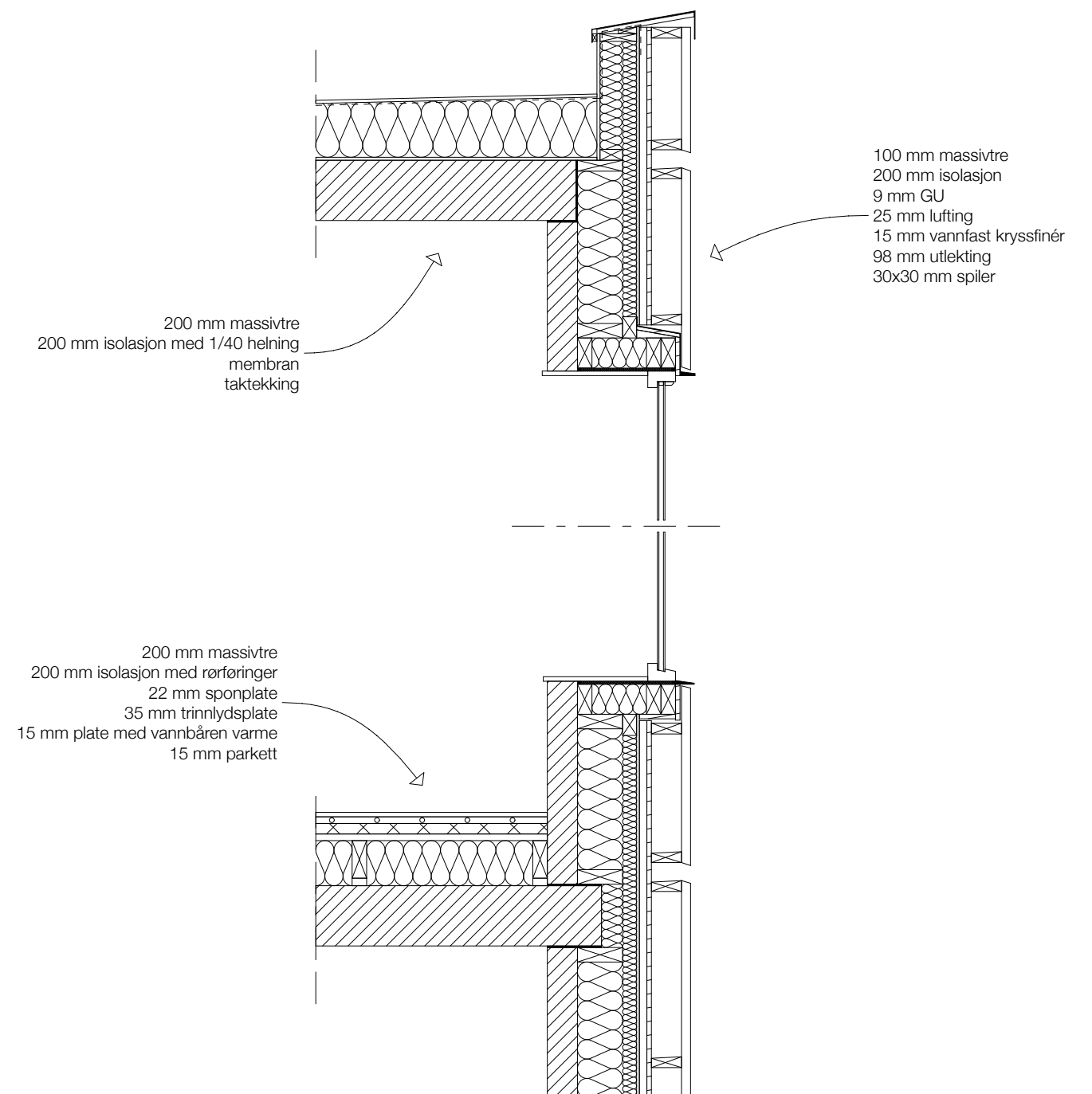

DETALJ D  
SNITT KARNAPPVINDU I SPILEVEGG  
1:20





FELLES KJØKKEN | 1. ETASJE SETT FRA HOVEDINNGANGEN





ANKOMST FRA SØR









ANKOMST FRA NORD





FUGLEPERSPEKTIV FRA NORD





SETT FRA NABO





SOVEROM SETT FRA MELLOMSONEN

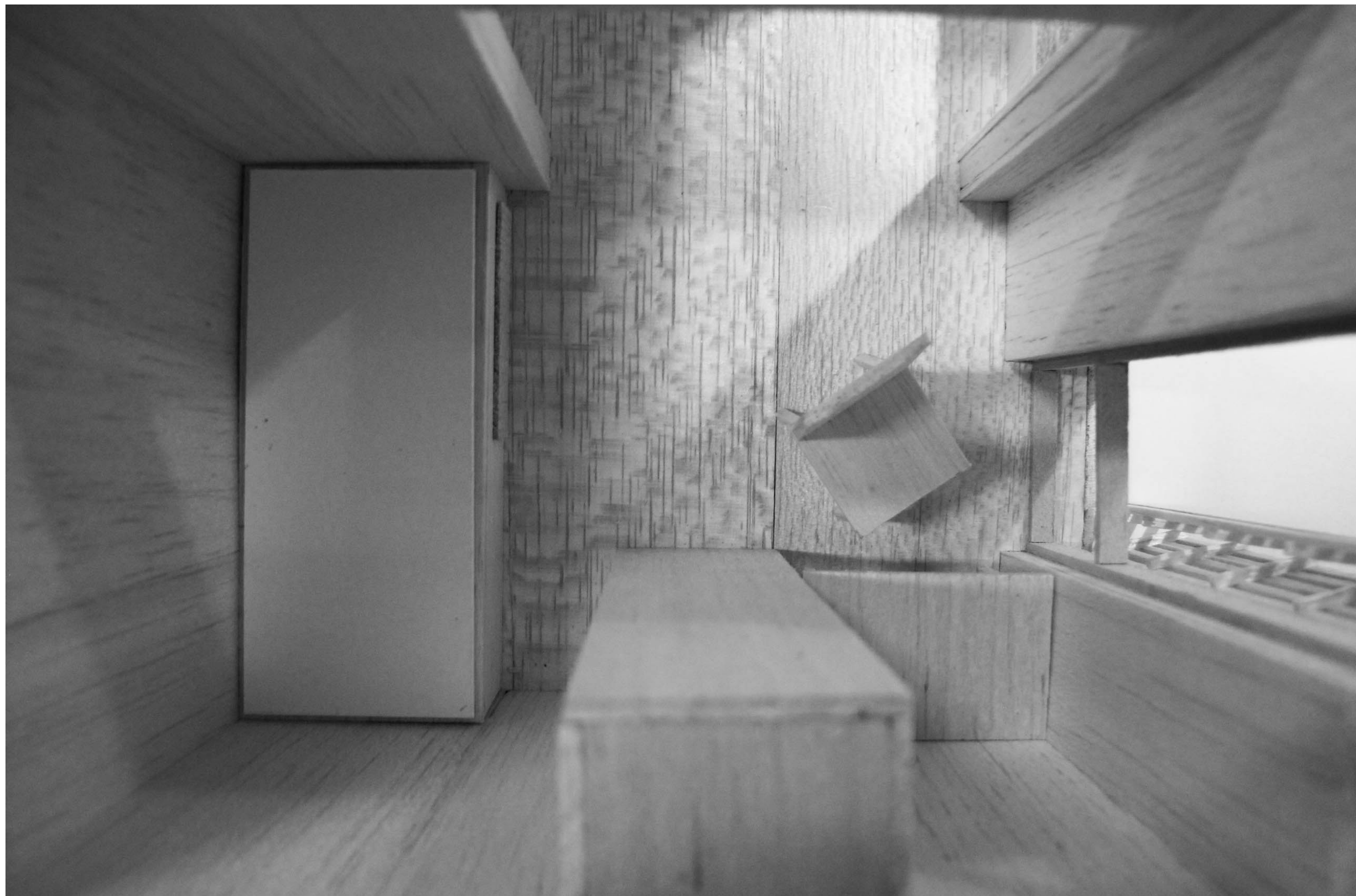

SOVEROM PÅ 6,3 KVADRATMETER SETT OVENFRA





SOVEROM PÅ 6,0 KVADRATMETER SETT OVENFRA





# NØKTERNT, MEN FORSVARLIGBILLEDIG?

---

hvordan utforme et asylsenter for ungdom på  
deres premisser?