

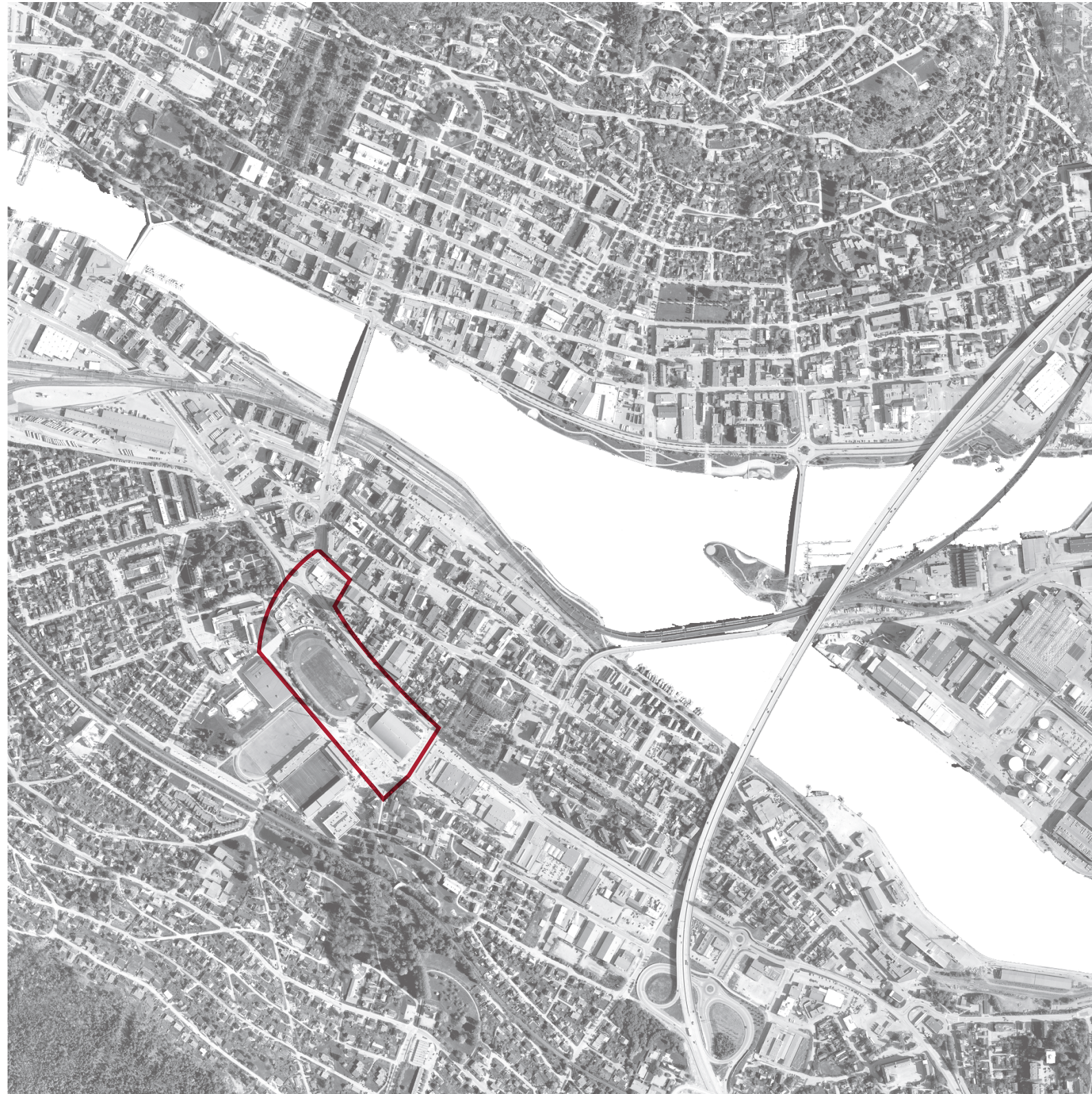

DRAMMEN SPORTSSENTER

BØRGE RAKNES OG MARTIN VINGSAND



SITUASJON I BYEN

Byaksen gjennom Drammen går fra Bragernes kirke i nord, gjennom Bragernes torg, over bybrua og gjennom Strømsø torg før den blir avbrutt av en bensinstasjon og Bjørnstjerne Bjørnssons gate. Byaksen er nødt til å få en avslutning mot sør og kobles på Marienlyst idrettspark.

Vi har valt å fjerne bensinstasjonen og parkeringshuset og fortsette aksen inn i en park foran sportssenteret. Bjørnstjerne Bjørnssons gate legges under bakken forbi vår tomt og skaper dermed et åpent bygulv som fortsetter inn i sportssenteret.

BYAKSE

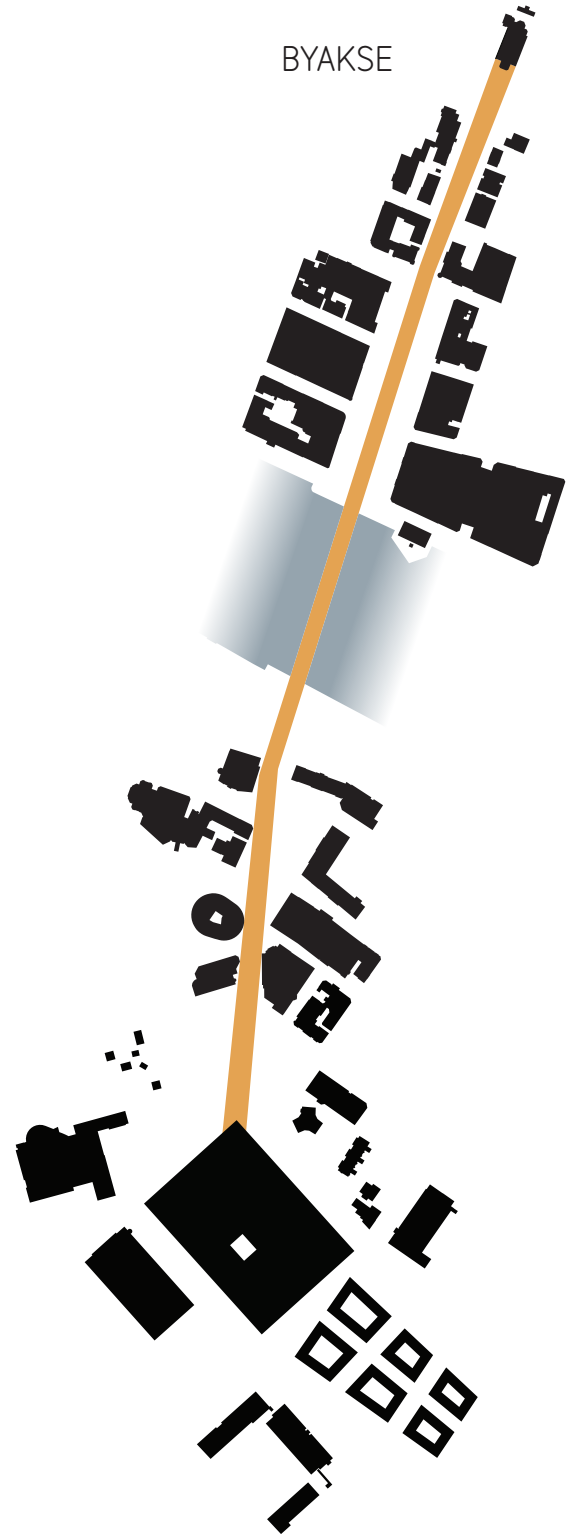

BEVEGELSESSONE

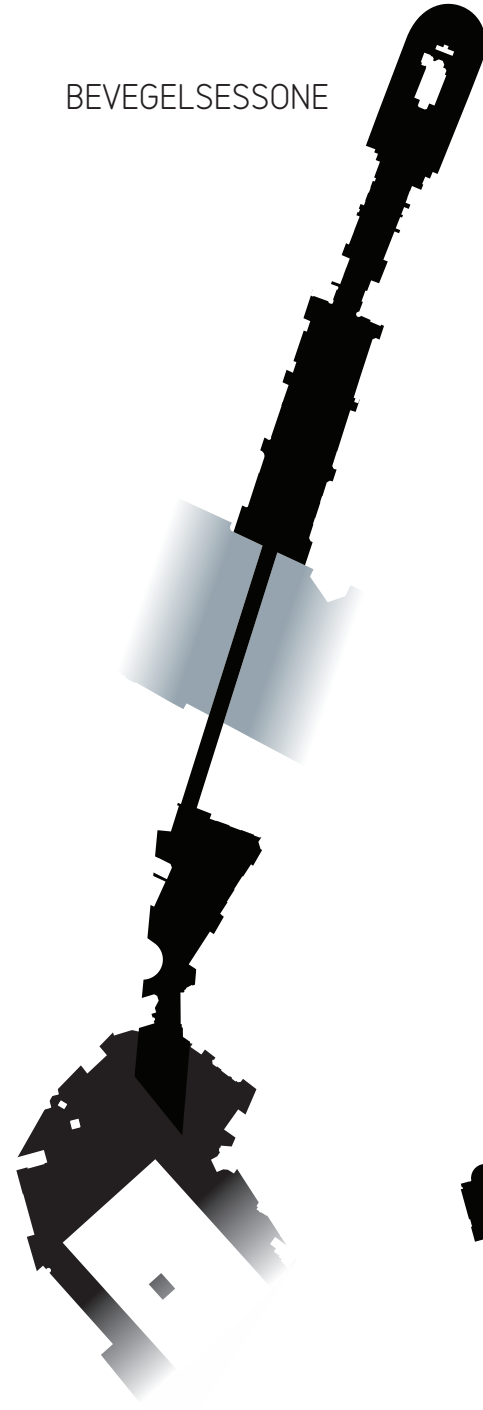

TORG / PLASSER

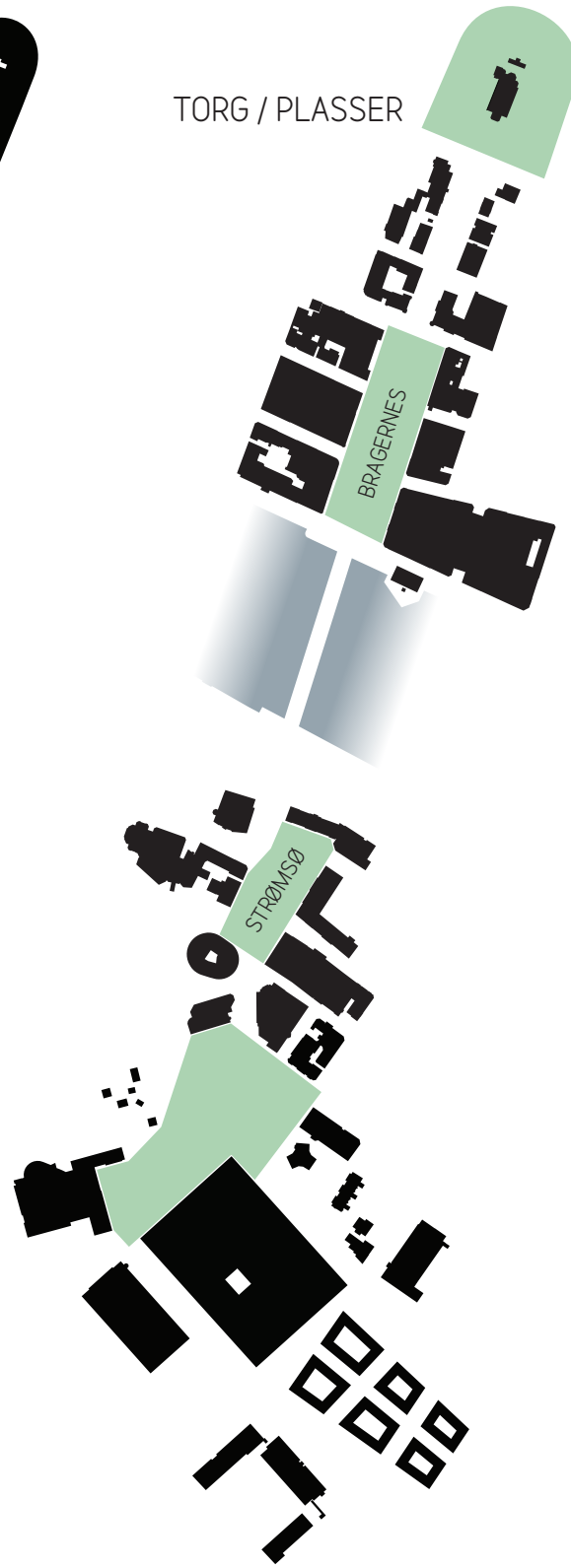

AVSLUTNING AV
BYAKSE



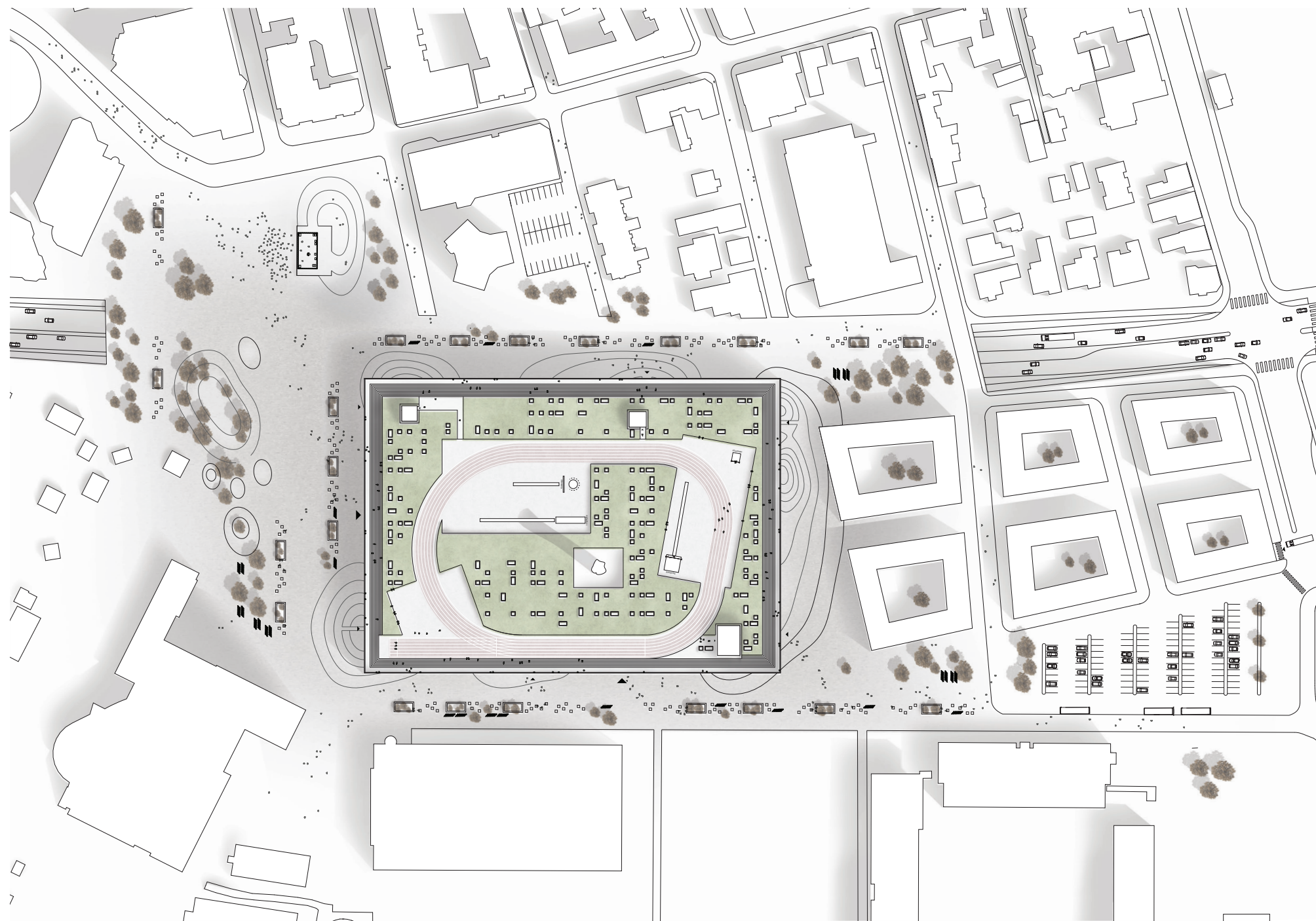

SITUASJON I BYEN

Områdeplanen for Marienlyst inneholder bolig og handel som vil gjøre Marienlyst til en levende bydel. Det tar tak i situasjonen i enden av byaksen så den kan få ende i en OL-park og et sportssenter i stedet for en bensinstasjon og en vei. Se illustrasjon til høyre.

Bolig og handel er plassert i en karébebyggelse som fortsetter byens kvartalmønster og er en overgang fra småskalabebyggelsen i nord til den store bebyggelsen i sør.





rimi

7-23 (7-21)

M4

utleie megleren
ALLTID LESE PÅRANTO TIL
AVTAL TID
HERLIG ENDELIG KAN
JEG SLAPPE AV DET
UTLEIERSLEREN FOR

SPORTSSENTERETS KONSEPT

Sportssenteret har et veldig klart tredelt konsept som har vært en styrende premiss for vårt prosjektet.

BAKKEN



Idéfasen rundt et konsept startet for oss med metaforen 'skøytingens opprinnelse'. Vi så for oss at folk reiste til forsne innsjøer for å stå på skøyter. Fra dette startet vi å leke med landskapet og hvordan vi kunne 'skjære' ut et tribunelandskap i bakken.

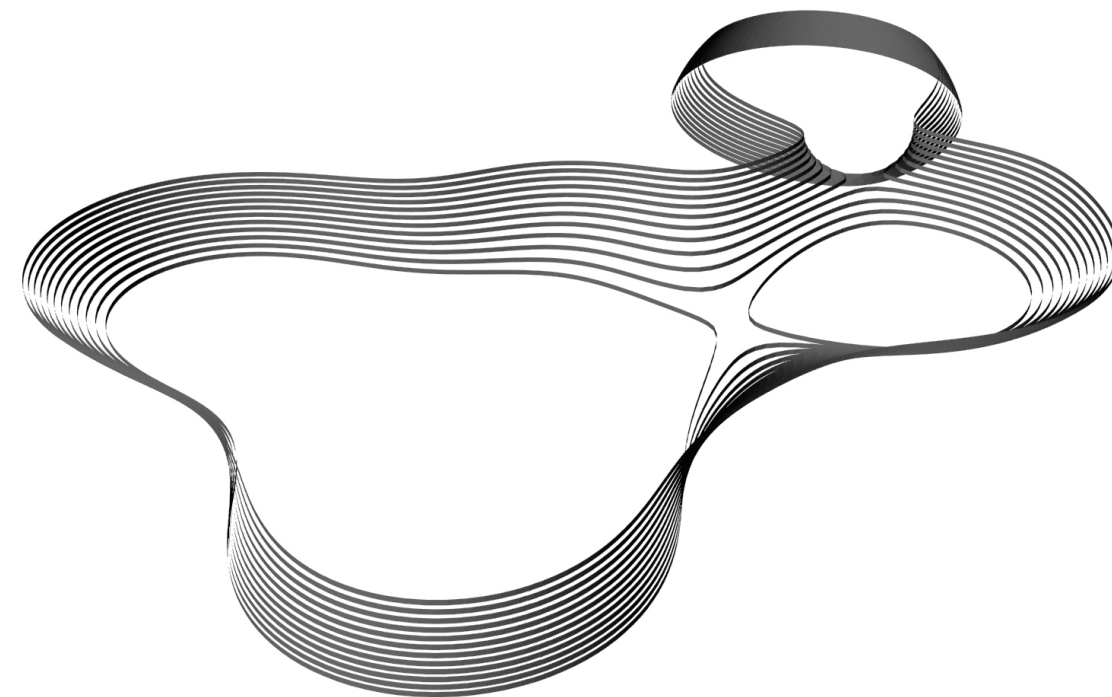

DET ÅPNE ROMMET

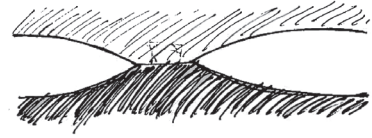

Vi hadde et ønske om at alle forbigående skulle ha tilgang til dette landskapet og at bygulvet skulle fortsette gjennom bygget. Dermed bestemte vi at bakkeplanet skulle holdes mest mulig åpent og gjennomsiktig.

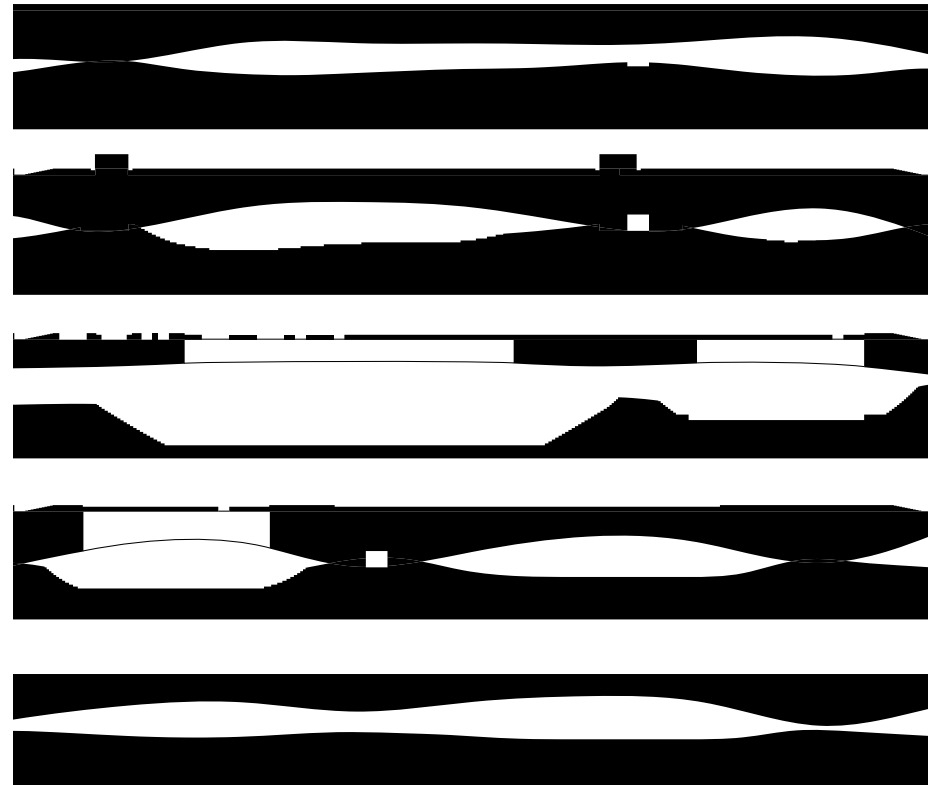

TAKET



Med store spenn blir det stor konstruksjonshøyde. Dette ville vi utnytte ved å putte det meste av programmet opp i takkonstruksjonen. Deretter jobbet vi med volumet som et relief for å skape åpninger ned til sportssenteret og overlys til 2. etasje.

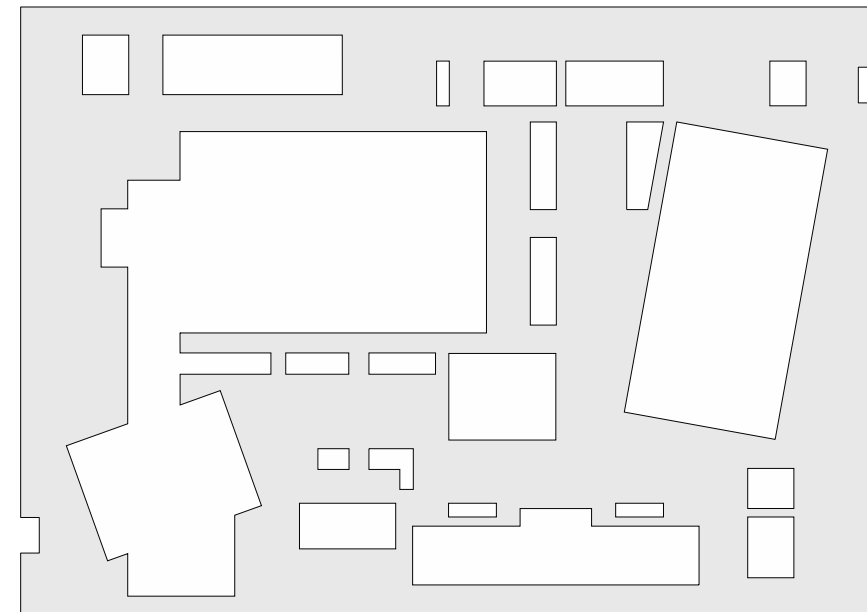

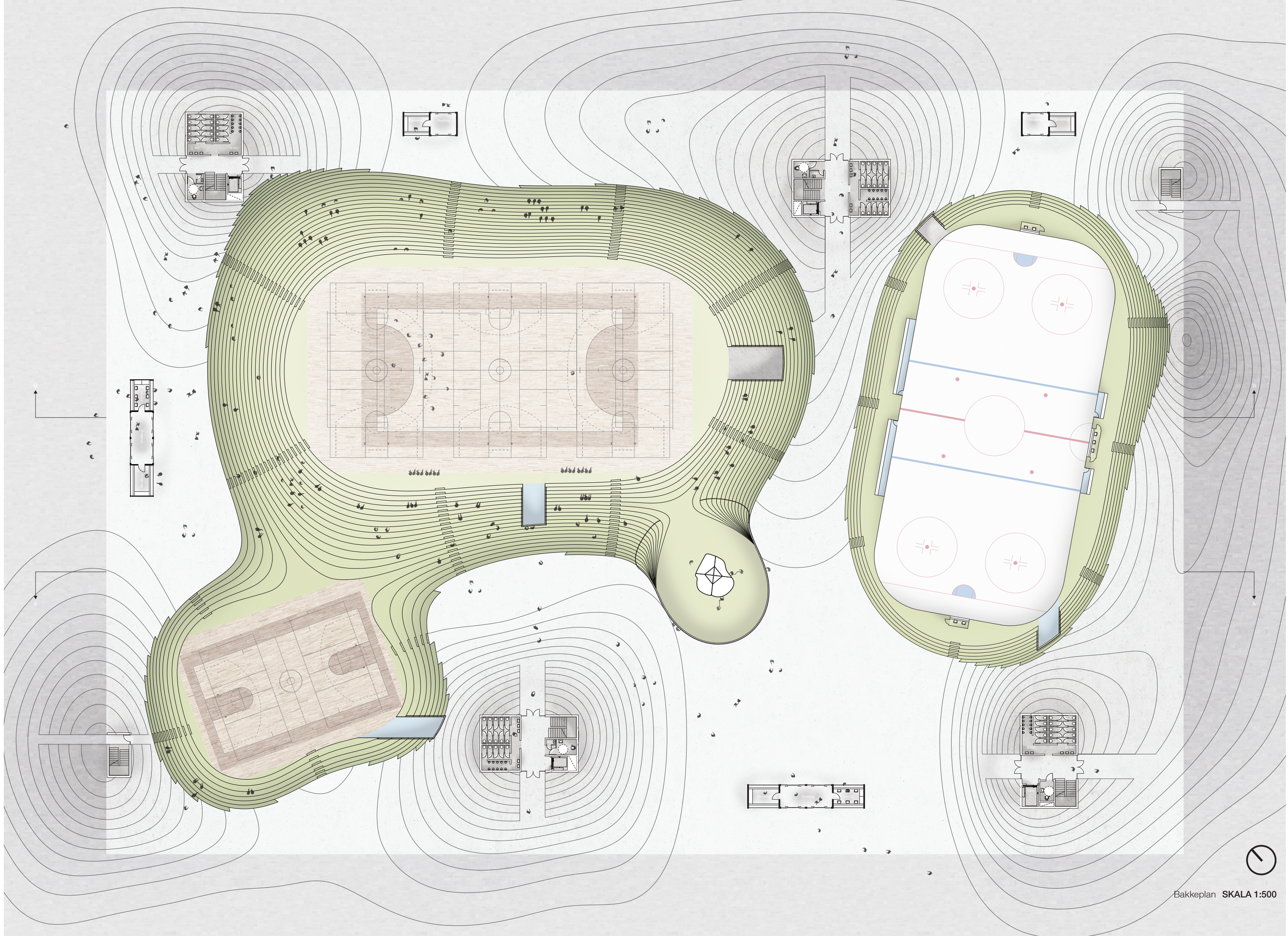

IDRETTSANLEGGET I BYGULVET

Bakkeplan i sportssenteret er en forlengelse av bygulvet rundt bygget. Idrettsbanene ligger under dette gulvet med skråninger som danner tribuner.

Under bakkeplanet ligger garderobesom kommer direkte ut på nivået til idrettshallene. Planer til disse etasjene kan du se på plansjene

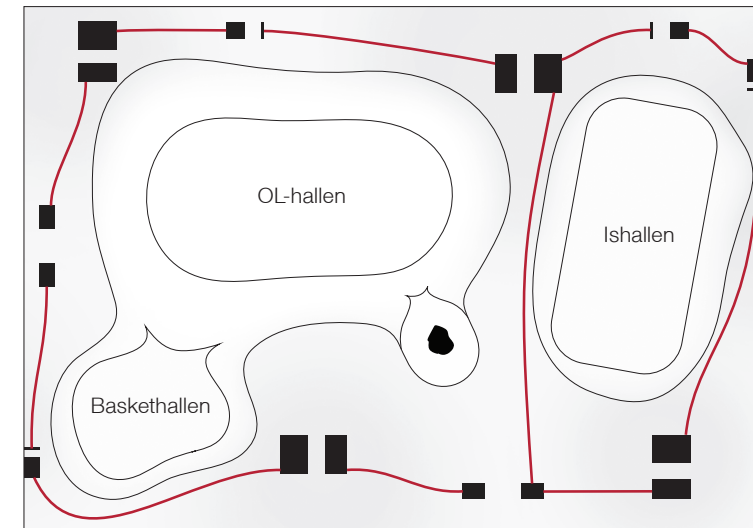

Klimaduk

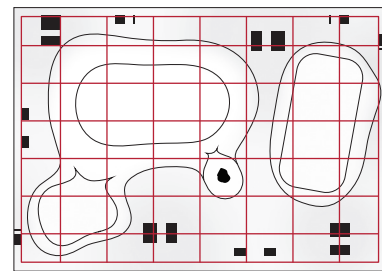

Konstruksjon

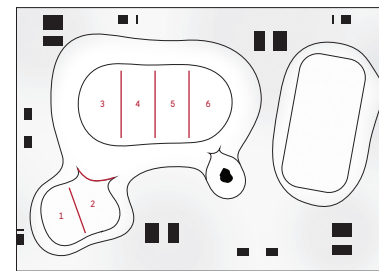

Aktivetsflater

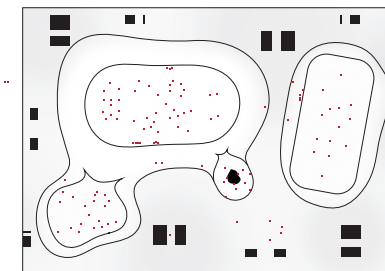

125 besøkende - Trening

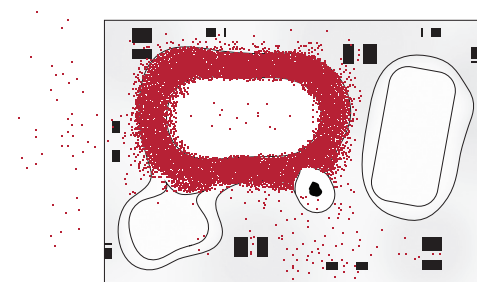

8000 besøkende - OL

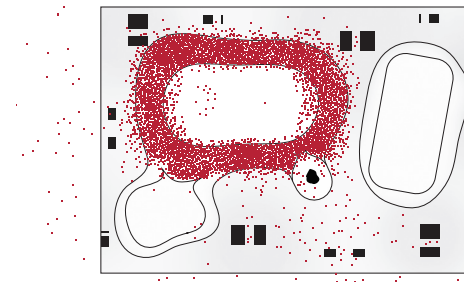

4600 besøkende - Toppidrett

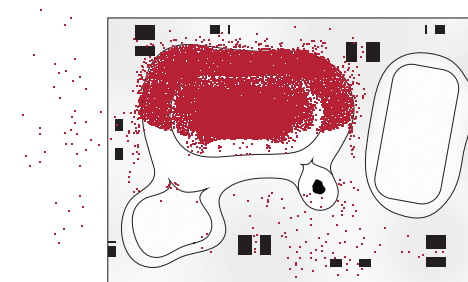

12000 besøkende - Konsert

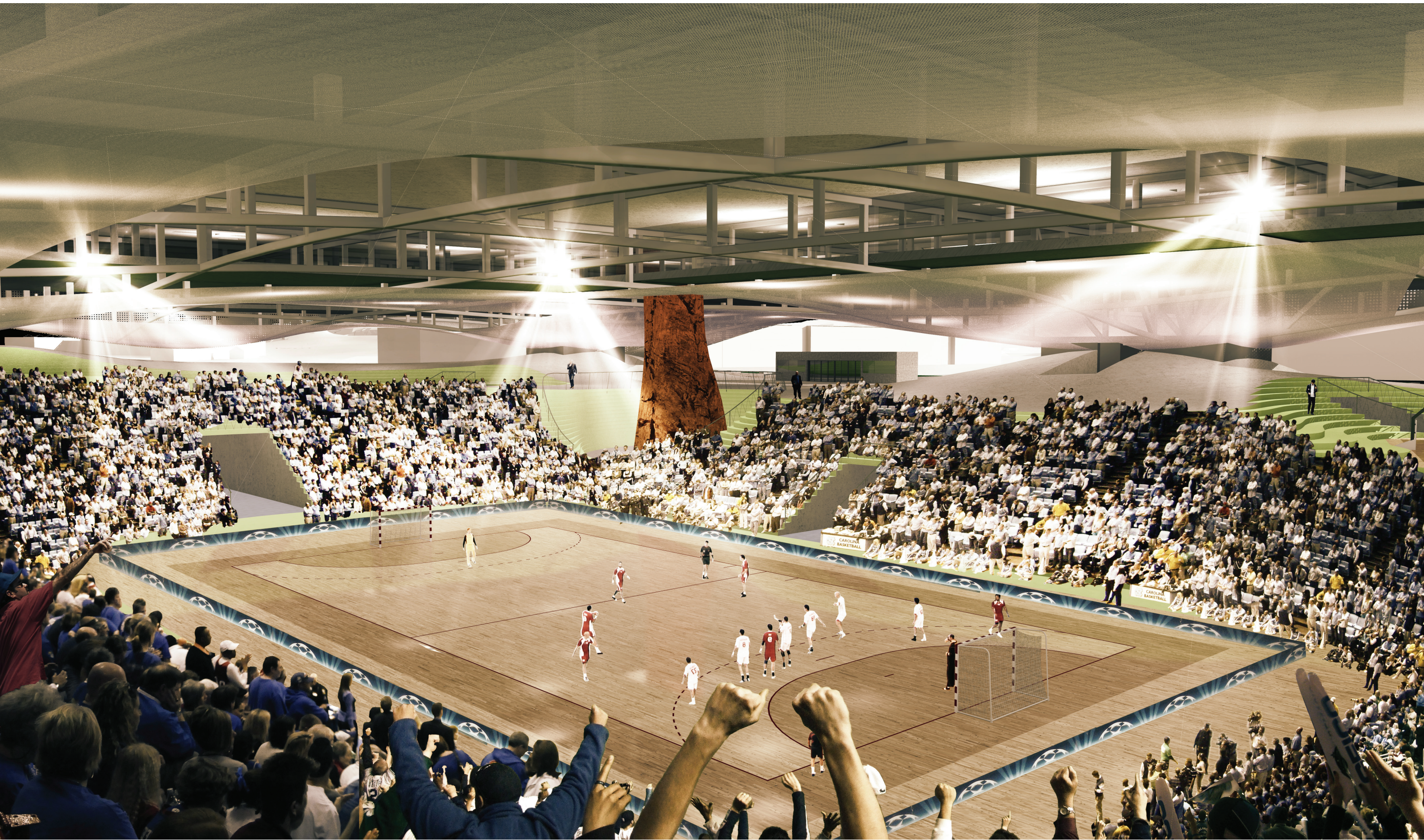

DET ÅPNE ROMMET I MELLOM

Snittet er kanskje det vi synes er mest interessant i dette prosjektet. Det er der man virkelig kan oppleve det interessante rommet som oppstår mellom bakken og taket.

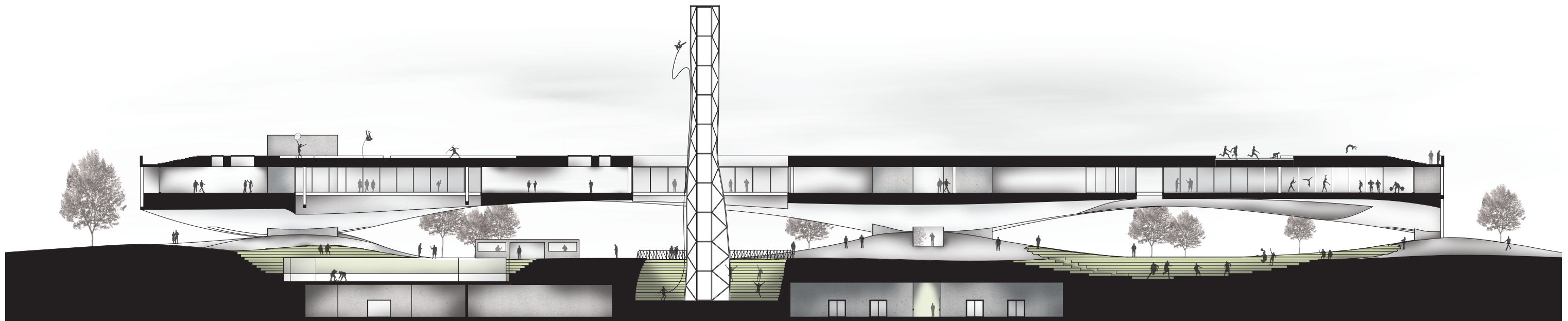

Snitt A-A SKALA 1:500



Snitt B-B SKALA 1:500

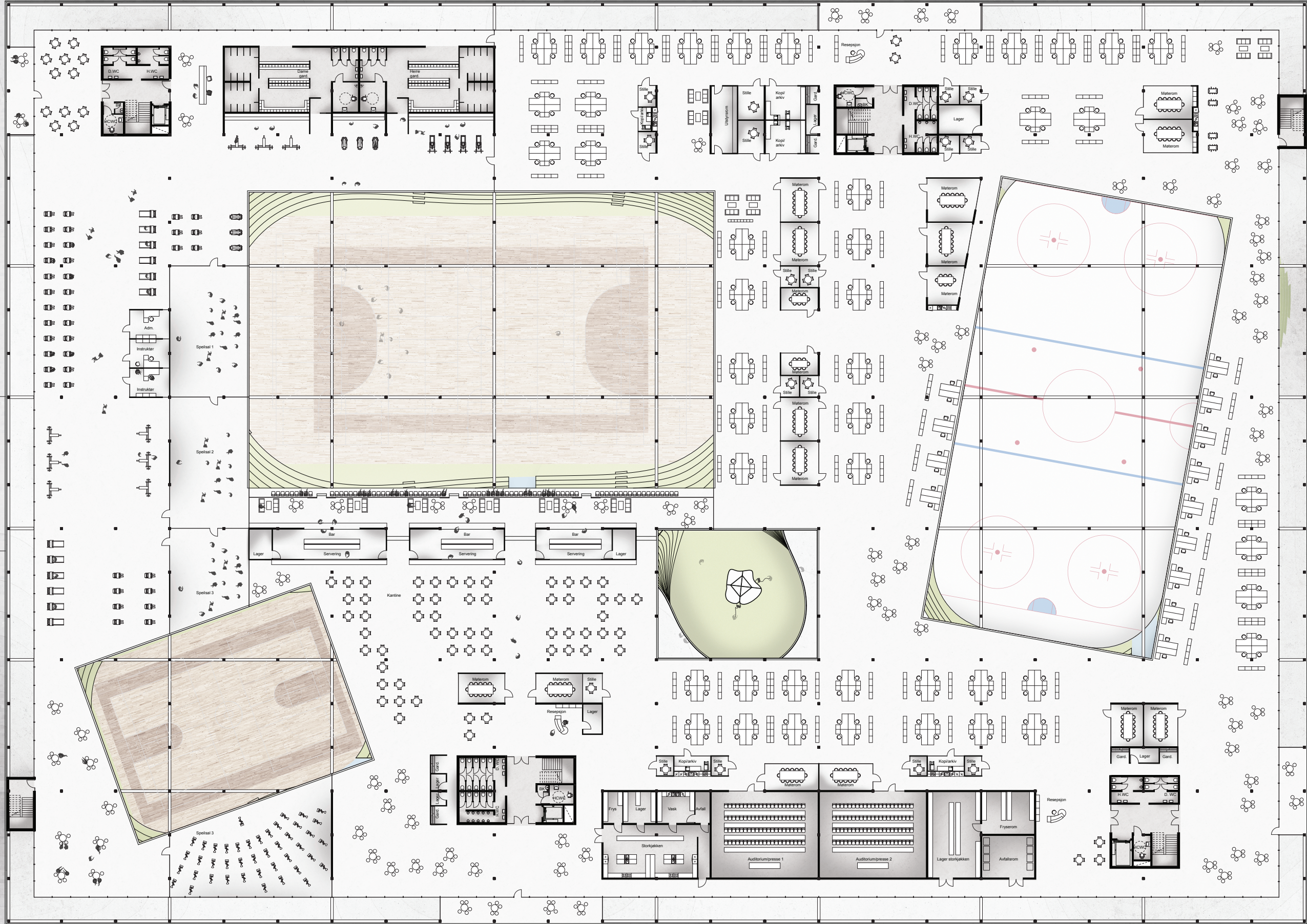

PROGRAMMET I TAKET

Det vi kaller taket i konseptbeskrivelsen er egentlig en etasje som ligger inne i bæringen til selve taket. Her ligger de programelementene som vi vil ha vekk fra bakkeplan for å få til det åpne rommet.

I denne etasjen ligger et treningssenter på hjørnet mot byaksen. I midten mot sør ligger et stort kantineområde med VIP og pressefasiliteter under store arrangement. I øst mot den nye bebyggelsen ligger kontorlokaler til administrasjon og utleie.

Over alle idrettshallene har vi laget atrium for å skape forbindelse ned til etasjen under og åpenhet i planen. Til høyre ser du klatretårnet som er det eneste elementet som går gjennom takkonstruksjonen.



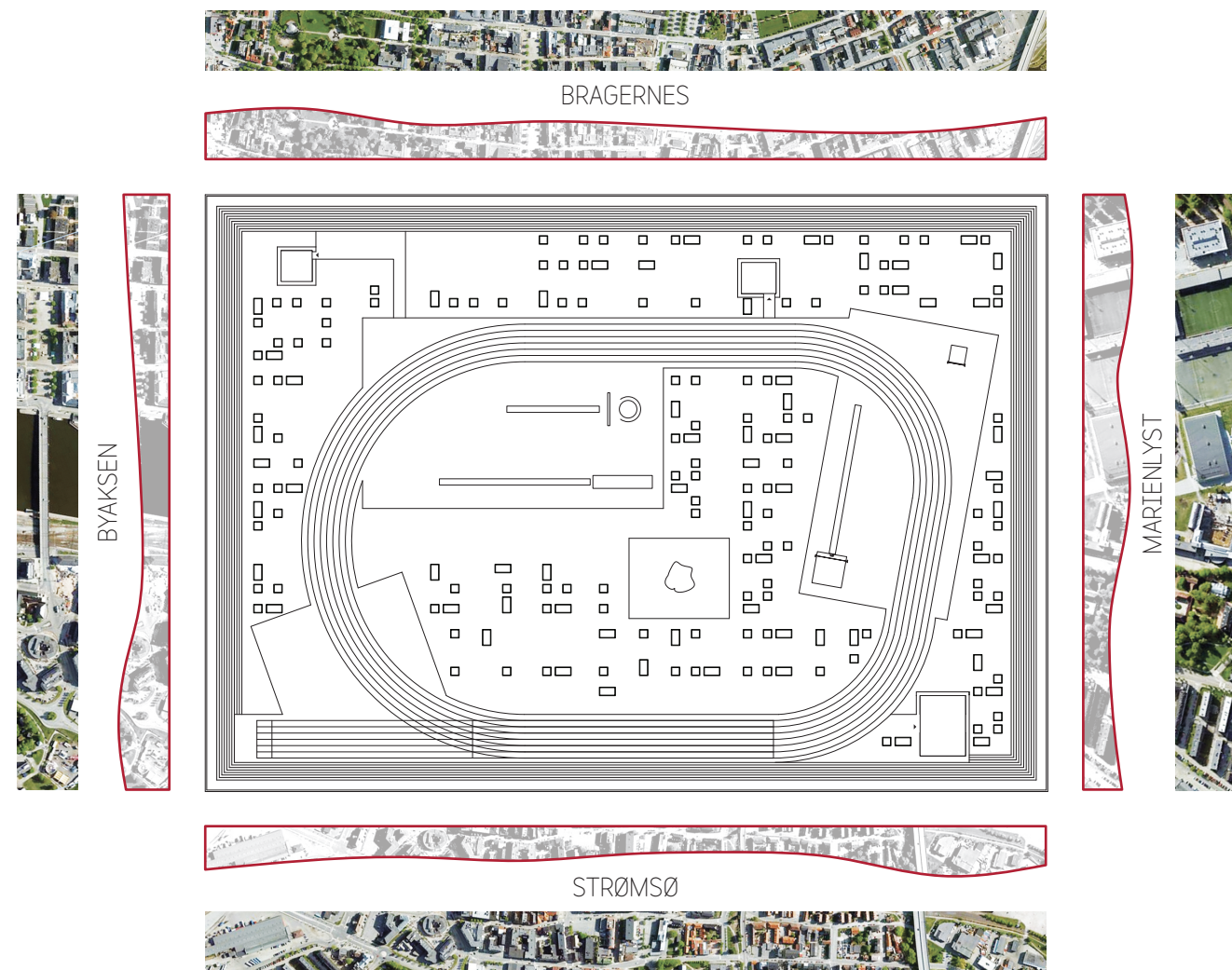

FASADER

Ideen til fasadene på bygget er hentet fra ønsket om å koble sammen bydelene i Drammen og å lage en ordentlig avslutning på byaksen i sør. Fasadene er laget av perforerte aluminiumsplater der mønsteret er hentet fra flyfoto av bydeler i Drammen.

De to lange fasadene er hentet fra de to hovedbydelene i Drammen på hver sin side av elva; Bragernes og Strømsø. De to korte fasadene er hentet fra byaksen som binder dem sammen og Marienlyst idrettspark som vi ønsker å koble på.



Fasade Nord SKALA 1:500



Fasade Sør SKALA 1:500