

STEDET

Når folk ønsker å bosette seg på bygda er mye av motivasjonen basert på visjonen om et liv som skiller seg ut fra det en finner i byene. Dette innebærer at botilbudet må realisere drømmene og ønskene om andre kvaliteter enn urbanitet og byliv.

Boløsningene på bygda må bidra til at man kan få naturopplevelser på flere ulike plan. Både i umiddelbar nærhet og i kommunen forøvring.

Jeg tenker meg tre nye boligområder innenfor sentrumssirkelen:

- Utbyggingsområde A - husene på høyden
- Utbyggingsområde B - husene på flate
- Utbyggingsområde C - husene i skråningen

Ved maks utbygging gir denne aktuelle situasjonen 31 nye boliger. Dersom alle disse er bebodd vil dette gi 125 nye Snåsninger - som igjen gir en befolkningsøkning på over 5%

I tillegg til boligene etablerer jeg en sti som går gjennom området. Denne bidrar til å knytte de ulike sentrumsområdene og de allerede etablerte turstiene tettere sammen.

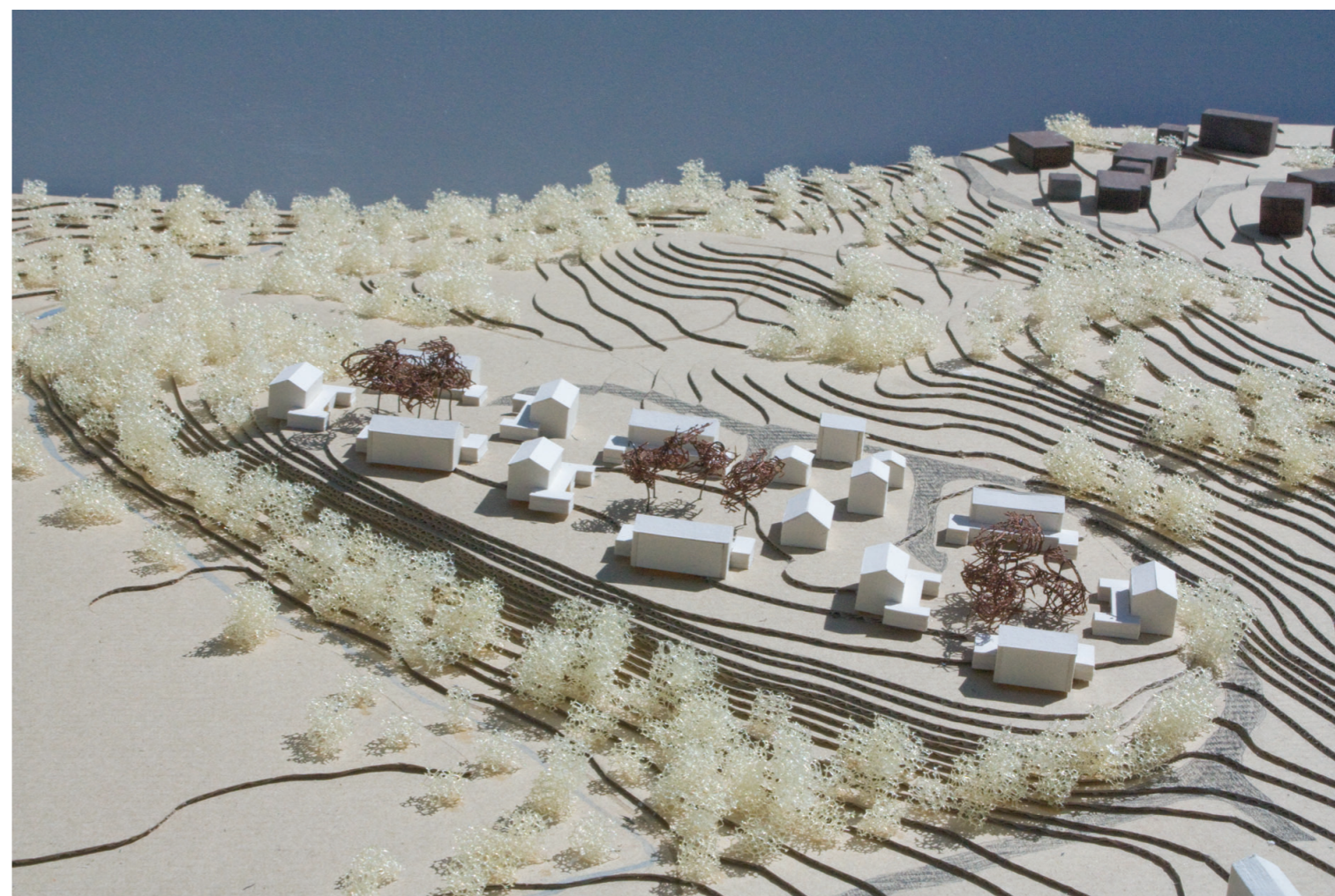



SITUASJONSPLAN 1:4000



STIEN OG SKOGEN

"Heldigvis er vi godt kjent i Skogen, ellers kunne vi gått oss bort", sa Sprett en halv time senere. Også lo han akkurat så ubekymret som man ler når man er så godt kjent et sted at man ikke kan gå seg vill.

A. A. Milne



1



STIEN OG BEKKEN

"Det var merkelig", sa Ole Brumm. "Jeg mistet konglen på den andre siden av broen, og nå kommer den frem på denne siden. Jeg lurer på om også en annen kongle vil gjøre det." Også gikk han for å hente flere furukongler.

A. A. Milne



2



STIEN OG STEDET

Midtveis mellom huset til Ole Brumm og huset til Nasse Nøff lå et lite tenkested hvor de to vennene møtte hverandre og hvor de kunne sitte å tenke en stund, og tenke på hva de skulle gjøre når de hadde tenkt.

A. A. Milne



3

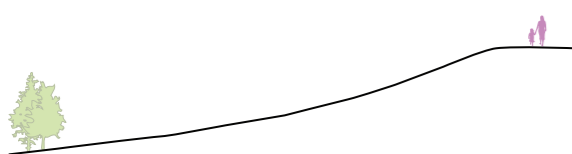

UTSIKSTSPUNKT

Plutselig stanset Brumm å pekte opphisset fremfor seg: "Se!" "Hva?" sa Nøff og hoppet i været, og for å vise at han ikke hadde hoppet fordi han var redd fortsatte han et par ganger til, som om han drev gymnastikk.

A. A. Milne

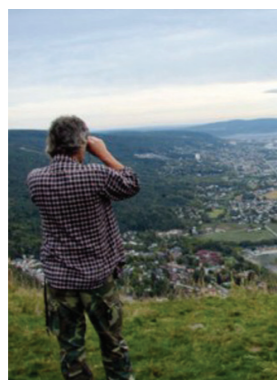

4

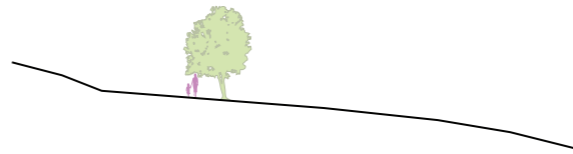

STIEN OG TREET

"Tenk om et tre veltet og vi var rett under det?" sa Nasse Nøff. "Tenk om det ikke veltet," sa Brumm, da han hadde tenkt seg om en stund.

A. A. Milne



5

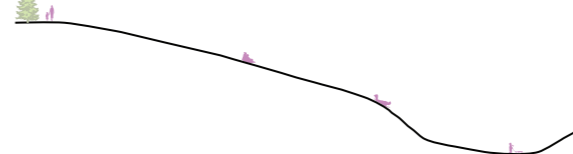

STIEN OG AKEBAKKEN

Det snør, det snør – tiddeli bom. Det er det det gjør – tiddeli bom. Nå snør det mye mer enn før – tiddelig bom og huttemei tu.

A. A. Milne



6

BEBYGGELSESPLAN:

Viktigst ved å bo på bygda er kvaliteten ved å kunne utfolde seg og dyrke sine interesser til det fulle – der du bor.

- muligheter for jakt, fiske og friluftsliv
- ha en aktiv hverdag
- nærhet til naturen
- frisk luft og lys
- plass nok til å ha dyr
- både ha et privatliv og delta i fellesskapet

Jeg har valgt å se nærmere på utbyggingsområde A: Hele tomten har god utsikt mot nord. Den ligger på et åpent område på en liten høyde, og det er gode solforhold til tross for den nordvendte skråningen i sørøst.

På området etableres det fire boligkvarterer, med boliger i to ulike størrelser. Det er også satt av plass til ett fellestun. Fellestunet inneholder ett felleshus og flere verksteder/kontorbygg

Felleshusene er uisolerte enheter med røffe overflater som tåler ulik bruk – har betonggulv og vannuttak. På gavlveggene er det store porter, og man kan kjøre bilen inn i lokalet. Langsidene har vegger som kan åpnes og lukkes etter behov. Bruken av felleshuset kan variere etter årstidene og beboernes behov:

- sosiale sammenkomster
- vaske bilen
- skifte dekk
- partering av slakt
- treningsrom
- øvingslokale etc.

Verkstedene/kontorene er enheter som leies ut til privatpersoner som for eksempel ønsker å etablere sin egen bedrift. Nye gründere kan flytte bedriften sin ut av boligen å jobbe i et miljø sammen med andre i samme situasjon.

Trærne på tunet er furutrær. Dette fordi de har en lang og tynn stamme som gjør at når man står på bakken blir ikke sikten sperret. Trekronen danner et tak over uteområdet, og stammene fungerer som kulisser for ulik aktivitet.

Alle boligene har ett stort vindu som vender inn mot tunet. Boligene er plassert slik i forhold til hverandre at disse vinduene har fri sikt gjennom tunet. Siktlinjene danner også grunnlaget for plassering av tuntrærne da disse er plassert slik at sikten fra vinduene ikke reduseres.

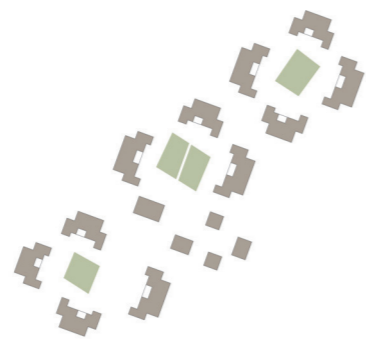

PRINSIPP: Utsikt fra boligene

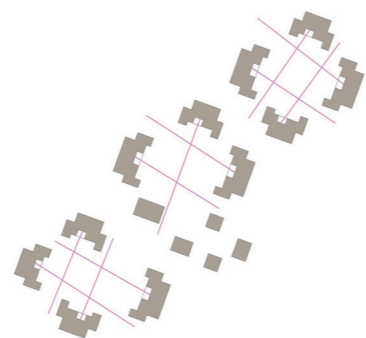

PRINSIPP: Plassering av tuntrær

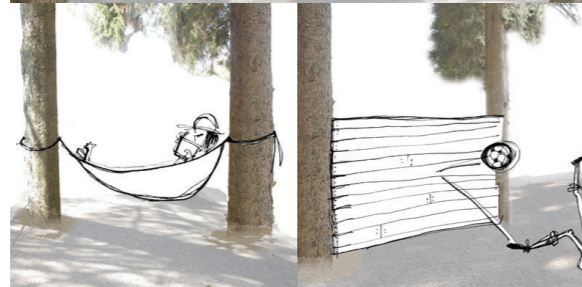
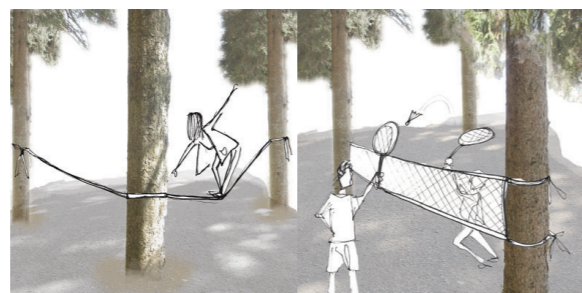

PRINSIPP: Bruk av tuntrær

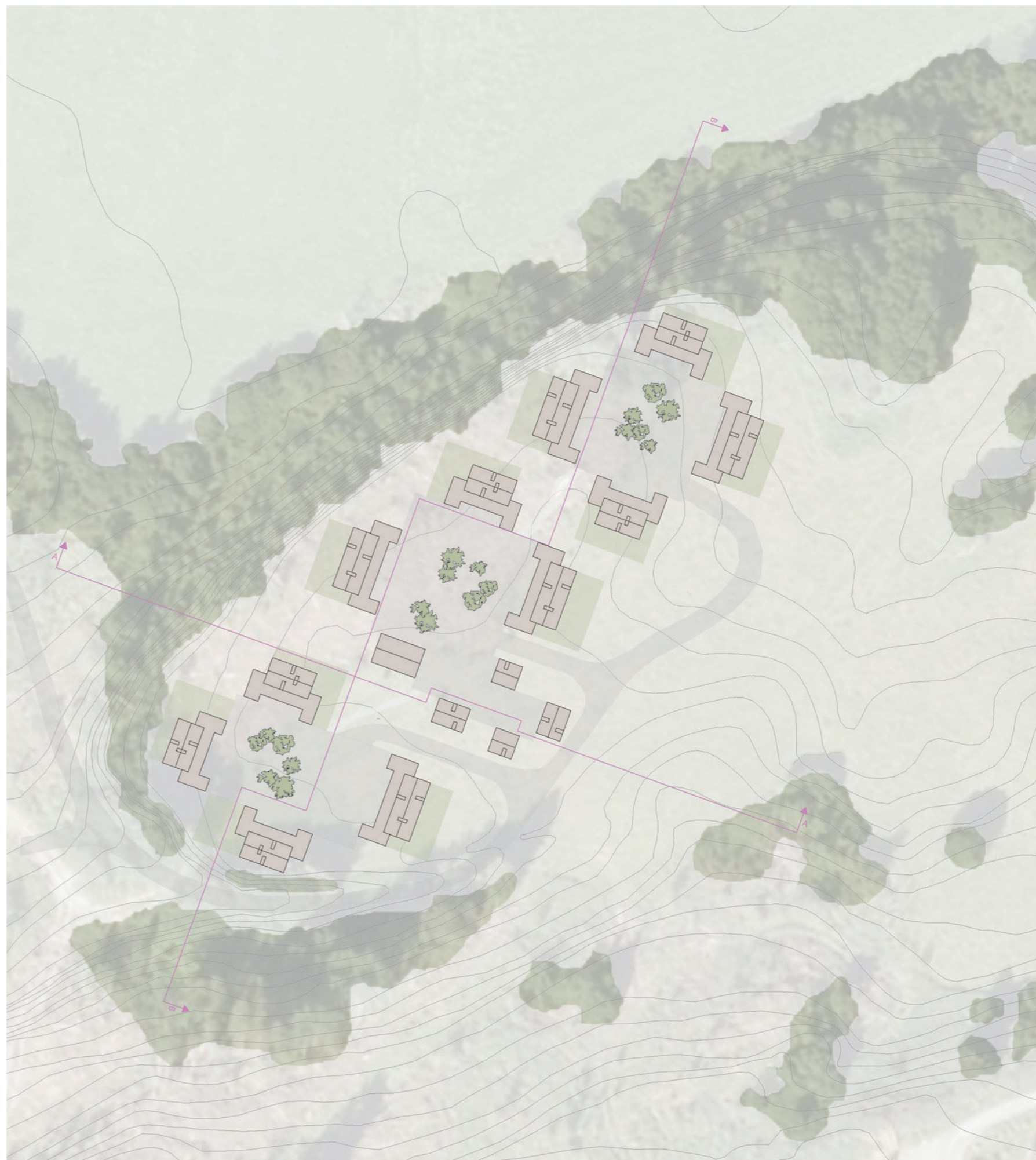

BEBYGGELSESPLAN OMRÅDE A 1:1000

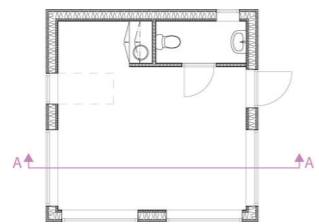
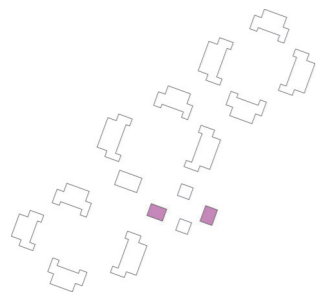

Lite verksted/kontor
Plan 1:200

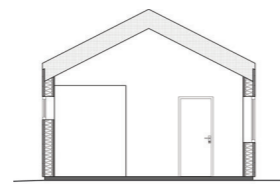

Lite verksted/kontor
Snitt A-A 1:200

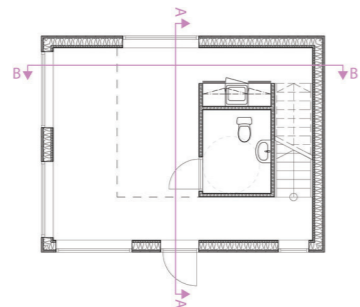
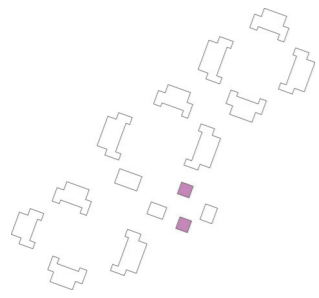

Stort verksted/kontor
Plan 1. etg. 1:200

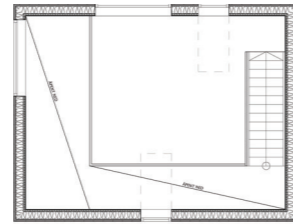

Stort verksted/kontor
Plan 2. etg. 1:200

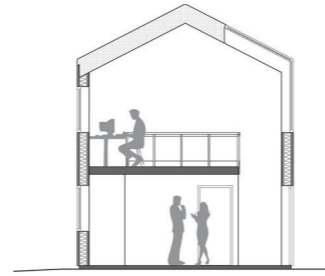

Stort verksted/kontor
Snitt A-A 1:200

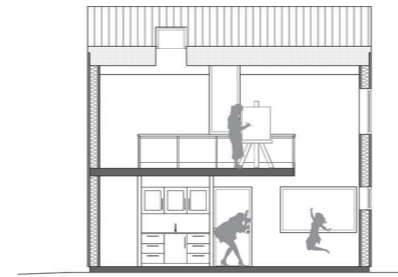

Stort verksted/kontor
Snitt B-B 1:200

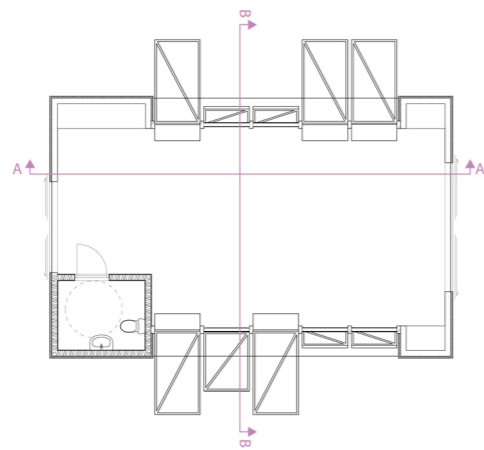
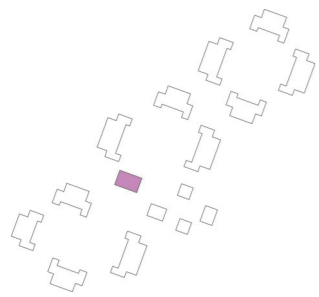

Felleshus
Plan 1:200

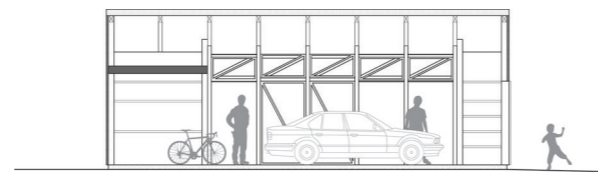

Felleshus
Snitt A-A 1:200



Felleshus
Snitt B-B 1:200



BEBYGGELSESSNITT A-A, OMRÅDE A 1:400 (bildet er beskåret for å få plass på A3)

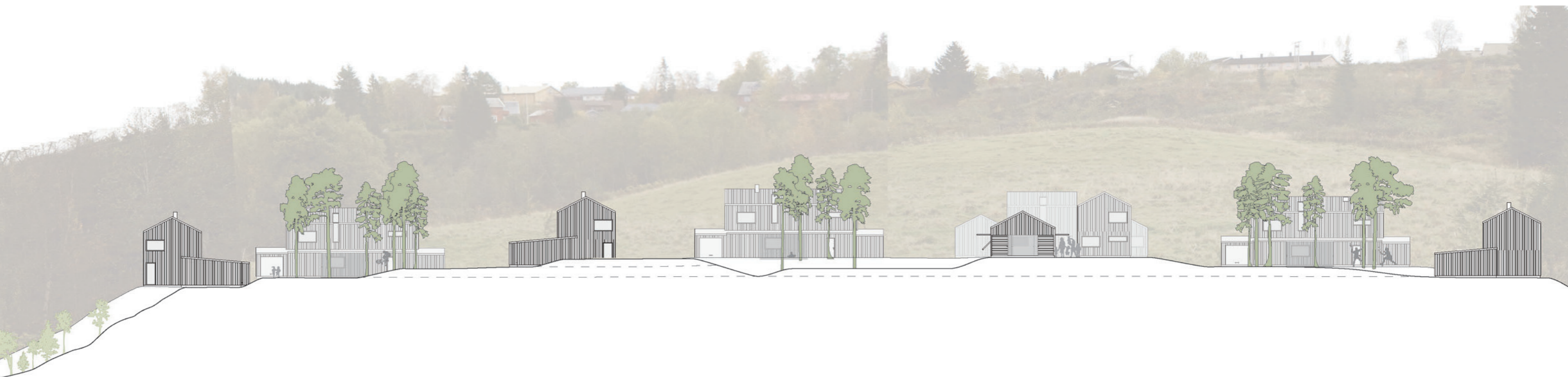

BEBYGGELSESSNITT B-B, OMRÅDE A 1:400 (bildet er beskåret for å få plass på A3)

BOLIGEN

Jeg har, som nevnt tidligere, kommet frem til at livet på bygda må by på andre kvaliteter enn de man finner i et bymiljø, men hvilke kvaliteter bør selve boligen ha?

- god plass, både ute og inne
- stor tilgang på boder og lagerareal
- garasje
- ildsted
- privat uteareal
- muligheter for hagebruk
- utsikt, utsyn

Det er her tegnet ut to ulike typer boliger; en stor med fire soverom, og en mindre bolig med to soverom. Felles for begge enhetene er at de består av av en bo-del som går over to etasjer og en bod-del på én etasje. Boddelen ligger på den siden av huset som er vendt inn mot tunet.



PRINSIPPER FOR GRAD AV PRIVATHET

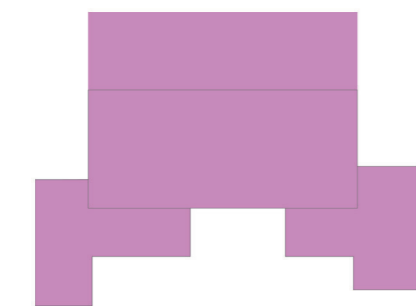

Privat

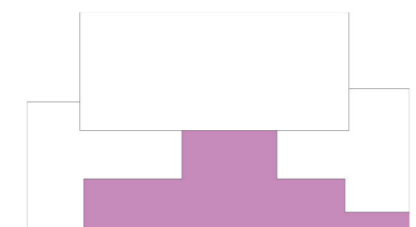

Halvprivat

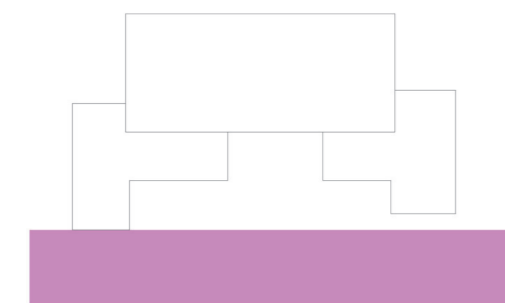

Offentlig

PRINSIPPER FOR LAGERAREALER

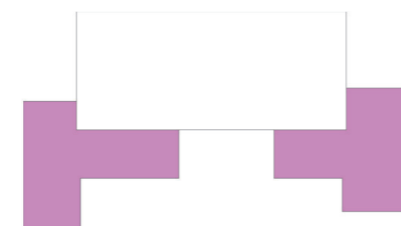

Bolig A: Lagerarealer 1. etg



Bolig A: Lagerarealer loft

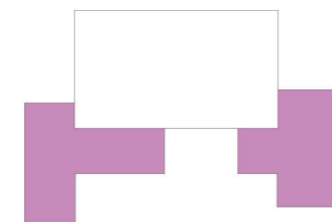

Bolig B: Lagerarealer 1. etg



Bolig B: Lagerarealer loft



Barnefamilie

- store lagerarealer for sykler, ski og hundebur etc.
- det store kjøkkenbordet er familien samlingssted og fungerer som felles lekseplass etter middag
- barna har tilgang på en egen stue "barneavdeling" i 2.etg der de kan komme seg litt vekk fra foreldrene
- stor plass i hagen til lek og avslapping
- vaskerommet er tilgjengelig fra utsiden så man kan kjenne barn og hunder før man går inn
- familien bruker felleshuset til å arrangere barnebursdager og ungdomene i nabolaget samles der for å danse



Familie med interesse for natur og friluftsliv

- store lagerarealer for fjellsekker, kano, lavvo, og annet turutstyr
- stort bad i 2. etasje der man kan slappe av i badekaret etter en lang fjelltur
- mulighet for å gå rett ut døra og inn på turstien som går forbi nærområdet og kan ta deg med på en lang joggetur
- vaskerommet er tilgjengelig fra utsiden så man kan ta av treningstøy og skitne tur/jaktklær
- god plass på kjøkkenet for tilberedning av mat de har høstet selv



BOLIG B - 1. ETASJE

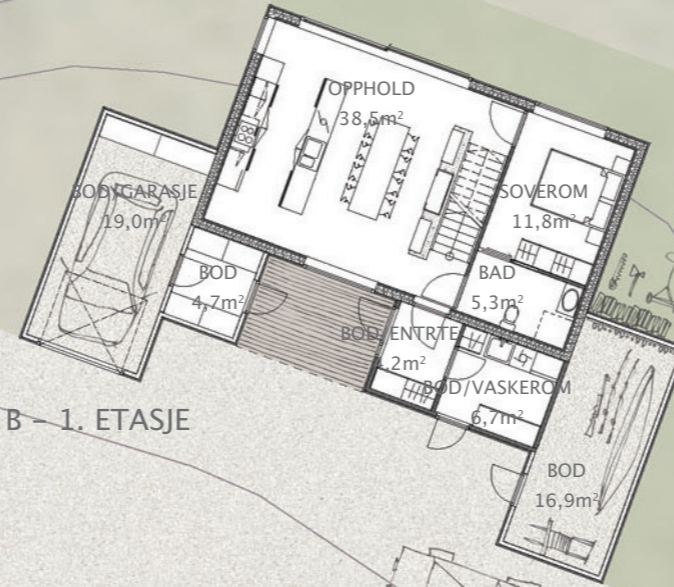

BOLIG A - 1. ETASJE

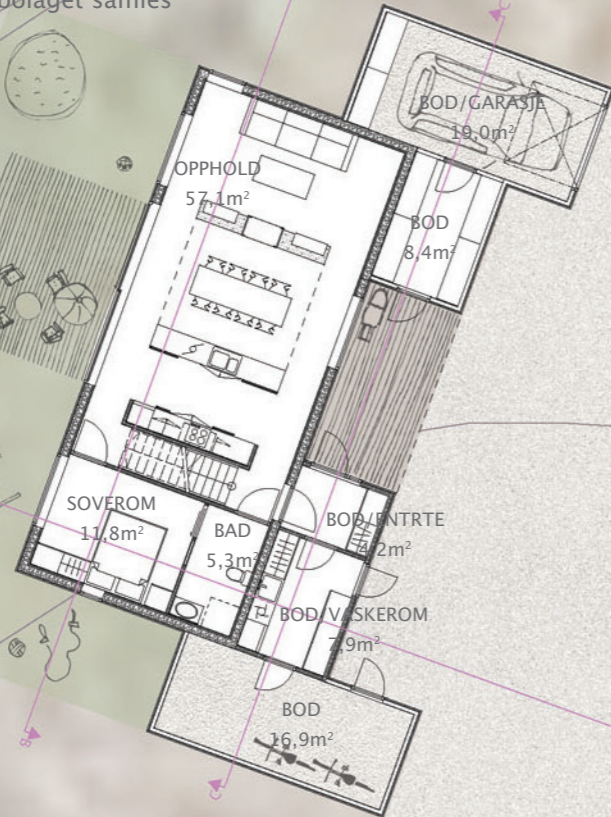

BOLIG A - 2. ETASJE



Samisk familie

- store lagerarealer for kjøretøy og utstyr
- bruker det ene soverommet til verksted (duedtie), håper å gjøre dette til en næring og kanskje på sikt leie seg inn i ett av verkstedene.
- stort kjøkken der man kan samle hele familien
- henge opp slakt i boden
- god plass på kjøkken for bearbeiding av slakt evt. bruke felleshuset i forbindelse med reinslaktingen
- har satt opp en lavvo i hagen
- bruker hagearealet til lagring av utstyr



Gründerkvinne med ett barn

- leier seg inn i det ene kontorbygget for å starte opp sin egen bedrift.
- kort vei til kommunen og næringshagen
- som alenemor er det greit å kunne bruke kjøkkenbordet til arbeidsplass de gangene det er vanskelig å kunne være på kontoret.
- sønnen gjøre lekser ved siden av, eller trekke seg opp i andre etasje for å ikke forstyrre.
- kort vei til fritidsaktiviteter
- liker å sysle i hagen og har satt opp et drivhus og noen bærbusker



BOLIG B - 2. ETASJE

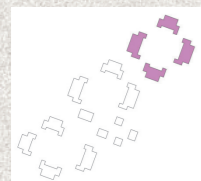



SNITT A-A, BOLIG A 1:200

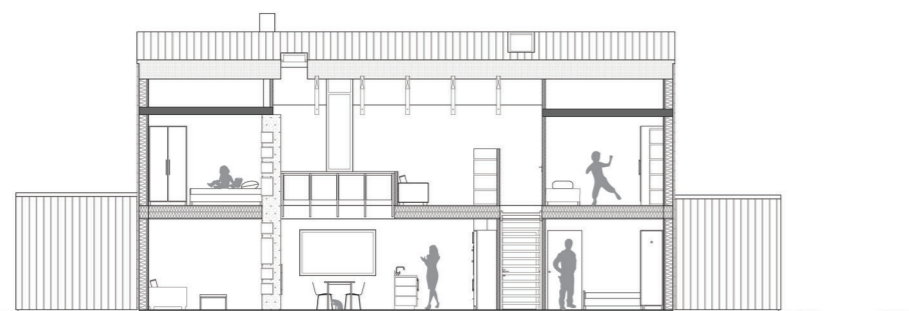

SNITT B-B, BOLIG A 1:200



SNITT C-C, BOLIG A 1:200



VISUALISERING FRA KJØKKEN MOT UTSIKT I NORD

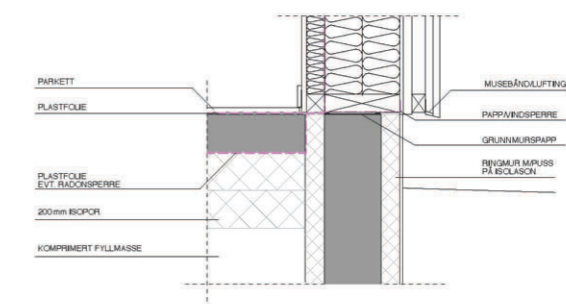
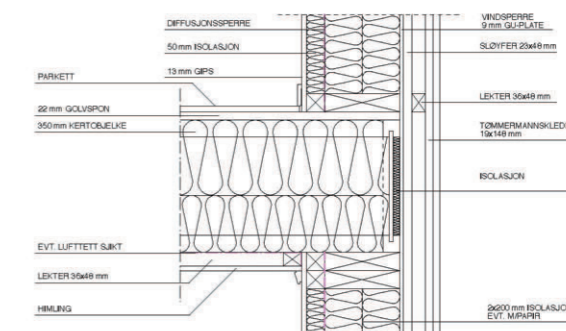
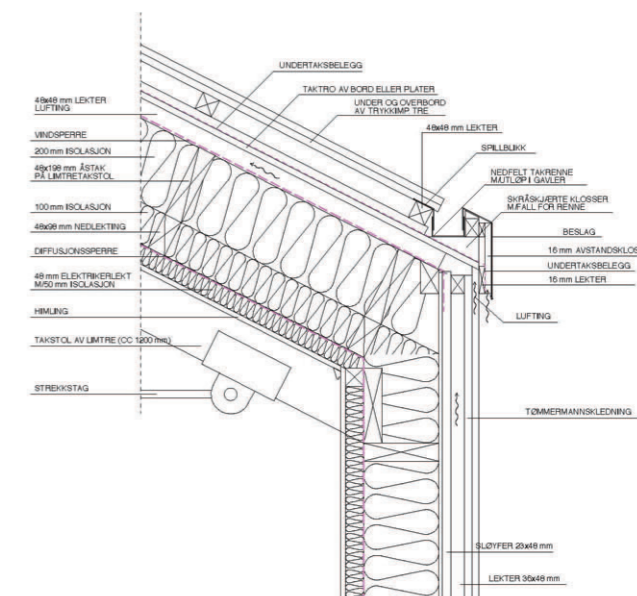

SNITTDETALJ 1:20

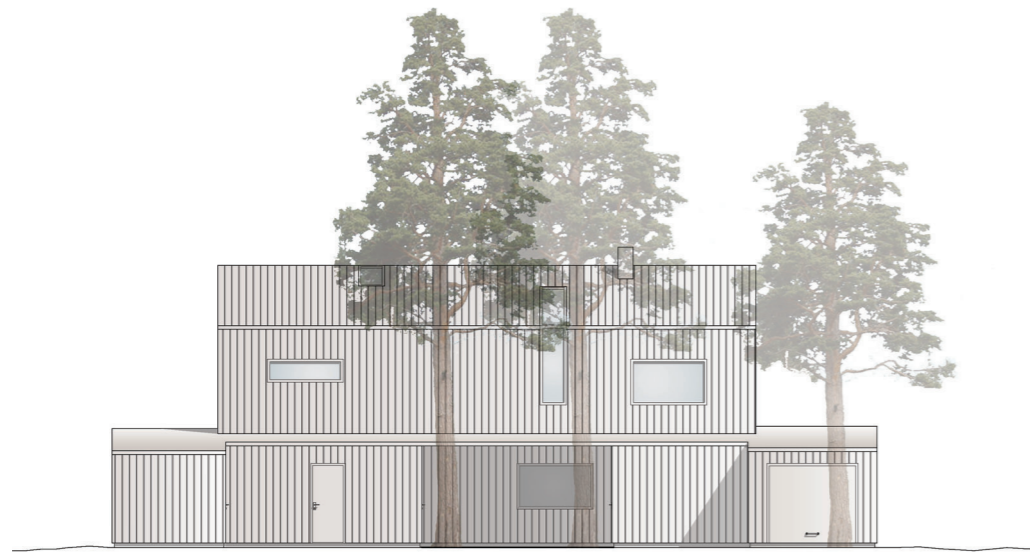

BOLIG A 1:200

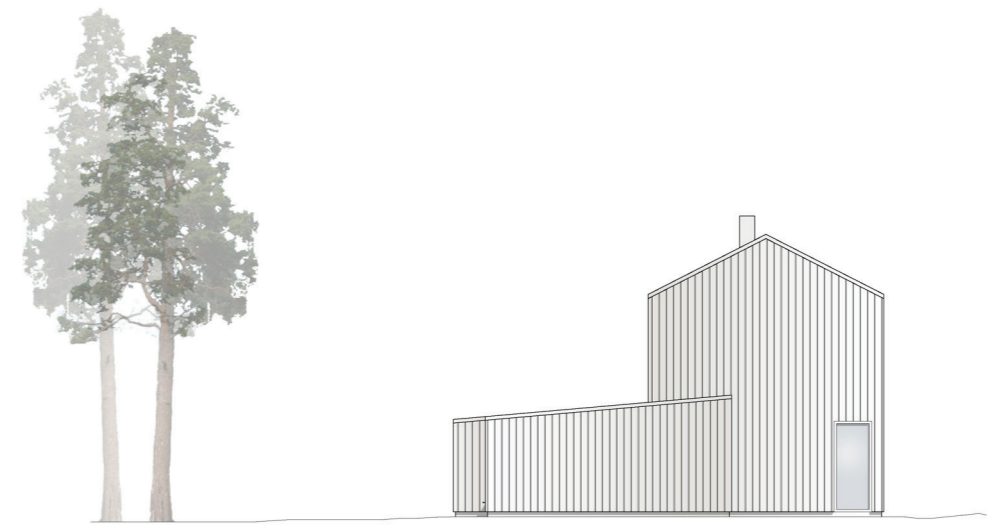
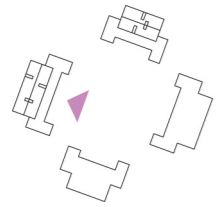

BOLIG A 1:200

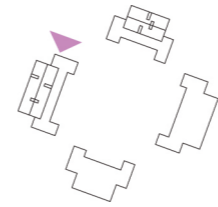

BOLIG A 1:200

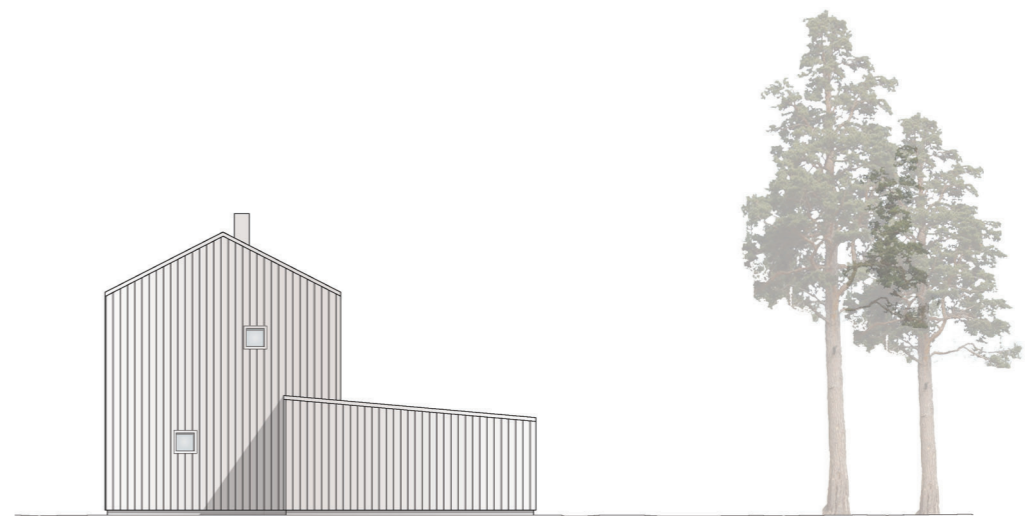
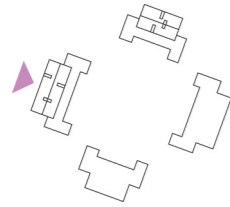

BOLIG A 1:200

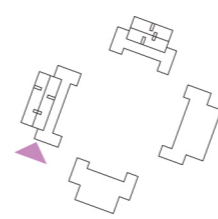



BOLIG B 1:200

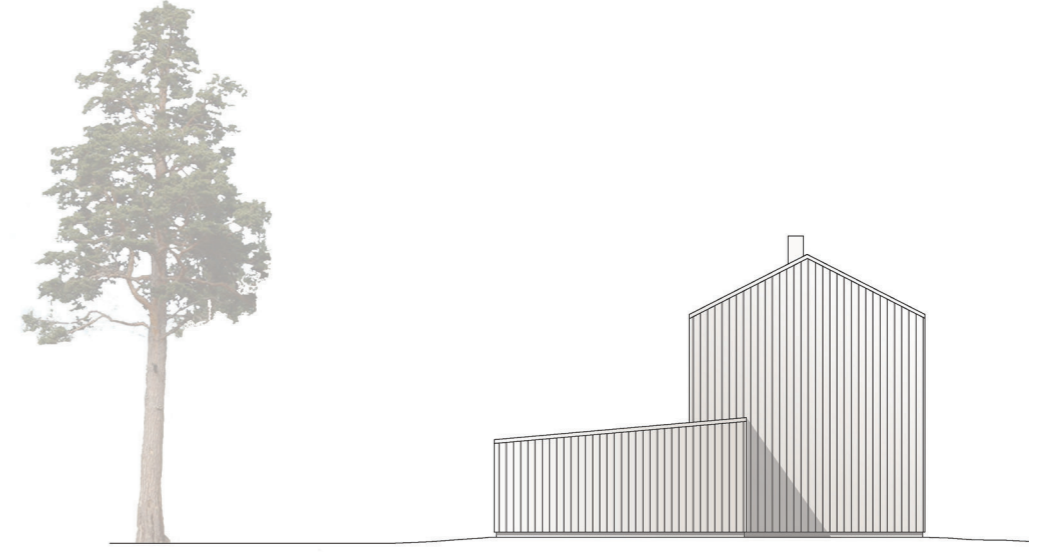
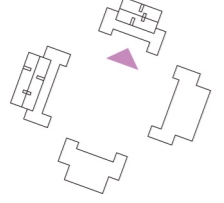

BOLIG B 1:200

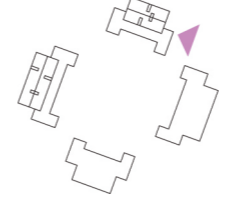

BOLIG B 1:200

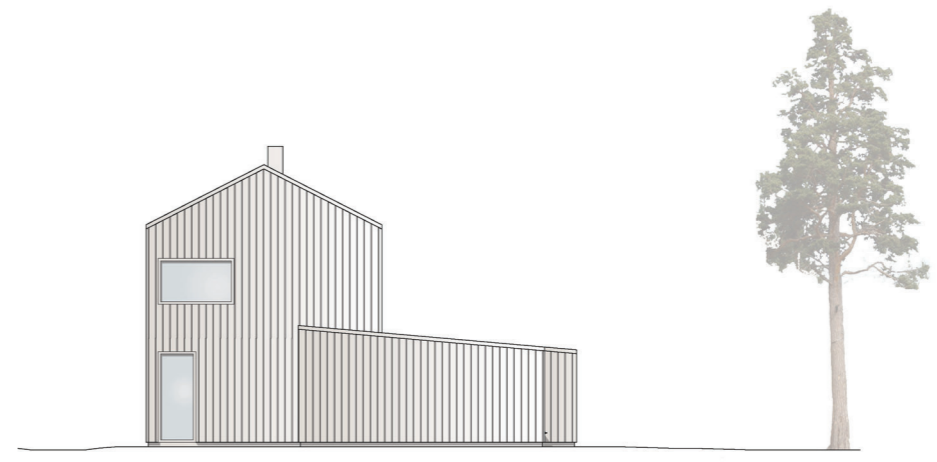
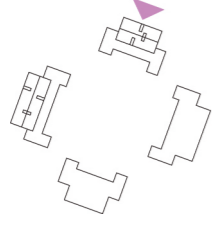

BOLIG B 1:200

