LOOP aktivitetsbarnehage i Tromsø

hans magnus kristensen
veileder: svein skibnes

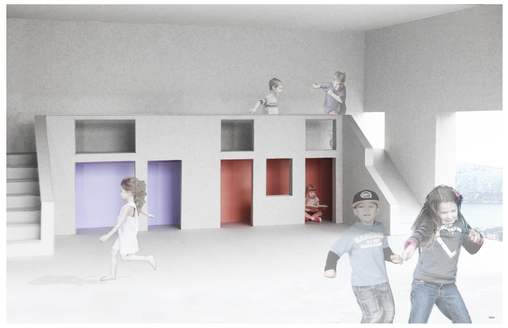

Det kommunale barnehagebehovet

Selv etter den store barnehagutbyggingen på 2000-tallet er det stadig et stort behov for nye barnehageplasser i Tromsø kommune. Det er innbyggerantallet øker med over 600 pr. år. Utbyggelsesmønsteret for nye boligområder er et bilaset i Tromsø og flere av de nye barnehagene i byen. Her ser det ut som det er et ønske om å bygge barnehager som «landsbyer» med mange utendørsarealer. Byggene var langstrakte og hadde en korridor fra den ene kortsiden til den andre med rom på hver side av gangarealet. I oppgaven forsøker jeg å komme et alternativt planlegningsgrep.

Prosjektbeskrivelse

I tillegg har jeg lagt til et fokus på fysisk aktivitet. I en aktivitetsbarnehage «Barnehagene bør ta utvikling av motorisk sentrert i det pedagogiske arbeidet».

Det blusaanes på å lærre folkg skal få et godt kortvist til å være aktive, og gjerne få testet ut ulike aktiviteter og idretter. Et uttrin fokus passer med Tromsø kommunes visjon:

"Idrettsbyen Tromsø - nasjonalt kontakte byåke på bredde og topp, for alle aldersgruppper innen idrett, friluftsliv, folkehelse og fysisk aktivitet."

- hentet fra plan vedtatt av kommunestyret i 2010

Prosjektbeskrivelse

Innbyggertall i kommunen (2011): 68 239 (rundt 78 000 med studenter)

Areal: 25.846 km²

Koordinater: 69°39'55"N 018°55'17"Ø

Befolkningstettheit: 26 innbyggere/km²

Normaltemperatur januar: -4,4 °C

Normaltemperatur juli: 11,8 °C

Kulderekord i Tromsø by: -18,6 °C

Nedbør (Årsnt: 1021 mm (Oslo: 762 mm, Trondheim: 925 mm)

Mørketiden: 25.05 - 23.07

Mørketid: 25.11 - 17.01

Vind: Dominerende vindretning er sørvest; sjøvind i vintermånedene. Om sommeren kommer ca. ikke mye av vinden fra nordøst som sørvest.

Prosjektbeskrivelse

Sentralt i konseptet står tanken om en sentral fellesdel med aktivitetsrom og kjøkken, der det er «naturlt sentrert mest basene.Til begge sider av fellesdelen ligger en fløy der basen, gardderobe, vertskrebe og andre rom er plassert.

Jeg har et ønske om at rommene skal inneholde lit lekk, undring og fyldsk aktivitet. Rommene er forsøkt utformet slik at barna kan benytte seg tunnlt og tunlt, rom i en slags, på ulike nivåer. I tillegg til ulikge soner, ønsk skaper å gjemme seg, huler.

Det har vært et mål å lage "rom i rommet" for å understreke kontrasten mellom de store og små, intime rommene. Dette kommer blant annet til uttrykk gjennom basisene plassert i rommet og takvinduene.

Bruttoareal: 900 m²
Basisarkiverse: 36 m²
Antall barn: 80

Organisering: Fire baser (to small/barnebase og to storbarnsbase) der 20 barn tilhører hver.Disse 20 er igjen delt i to, slik at man får barnegruppen med 5 barn.

Grid-x: xxxx barn: Basene lit de storre barna (3-6) er plassert i «midfløen» mens basene lit de mindre (1-3) er i «ertfløen». Dæning er en «krig det er dagen, «lt kjøkkenet er lagt lit den sentrale delen slik at dette blir en mødesteder i barhet av barnehagen. Her har de mindre et tilbaketrukket spisseområde.

Prosjekt

Tromsø er Nordkapp på Nordkapp på «Midnattsolen» i Tromsø i Tromsø kommune. Det er en av de nordligste byene i verden er en av de nordligste byene i verden med «midnattsol» og nord «lys». Det er gardderobe og «Nordlys» og «Midnattsol» som er det som gjør at byen er et populært reisemål.

Tromsø er Nordkapp på Nordkapp på «Midnattsol» i Tromsø kommune. Det er en av de nordligste byene i verden med «midnattsol» og «Nordlys». Det er gardderobe og «Midnattsol» som er det som gjør at byen er et populært reisemål.

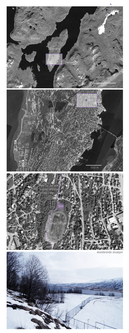

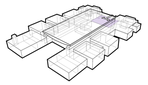

Adkomst: Fra parkeringsplassen leides man lit en adkomstsone med «lekk» og «undring» og «Midnattsol» og «Nordlys» og «Midnattsol» og «undring» og «Midnattsol» og «undring» og «Midnattsol» og «undring